



**SAMHÄLLE  
OPINION  
MASSMEDIA**

---

**2008**

**Kodbok**

**SOM-INSTITUTET**  
*samhälle opinion massmedia*



**GÖTEBORGS  
UNIVERSITET**



# Information om Riks-SOM 2008

## Användaranvisningar

Riks-SOM 2008 har genomförts som två parallella undersökningar som var och en omfattar ett systematiskt sannolikhetsurval<sup>1</sup> om 3 000 personer boende i hela Sverige i åldrarna 15 till 85 år, dvs. totalt 6 000 personer.<sup>2</sup> Såväl svenska som utländska medborgare ingår i urvalen.<sup>3</sup>

Årets båda formulär innehåller ett stort antal gemensamma frågor som därmed kan bearbetas med dubbel urvalsstorlek. Många av frågorna är dock enbart ställda i en av de två enkäterna. Totalt innehåller datafilen cirka 975 variabler, utöver frågevariabler även konstruerade variabler och registervariabler.

I föreliggande kodbok betraktas årets Riks-SOM-undersökning som *en* undersökning. Detta medför att frågorna i kodboken inte är organiserade i samma ordning som i något av de enskilda formulären. Den som önskar se i vilket sammanhang frågan är ställd, och frågans exakta layout, hänvisas till respektive enkät. Variablerna i datafilen bär namn efter respektive frågenummer i kodboken, men i kodboken anges också vid varje fråga dess nummer i respektive enkät.

Att såväl kodbok som datamängd är gemensam för båda formulär innebär att vissa frågor i datafilen saknar valida värden på ena delurvalet. När en fråga endast är ställd i ett formulär har de intervjupersoner som besvarat det andra formuläret tilldelats värdet 96 (alternativt 996) på den variabeln. Denna kod är genomgående missing-definierad.

Variablerna är lablade med avseende på såväl fråga som svarsalternativ. Undantag är några av de öppna frågorna; kodböcker för de öppna frågor som är kodade återfinns i föreliggande kodbok.

*Observera:* För de frågor som ingår i särskilda forskningsprojekt gäller att primärforskaren har ensam bearbetningsrätt till frågorna till dess nästa undersöknings datamaterial är framtaget. Vem som är primärforskare (samt koppling till ev. externt projekt) framgår av uppställning nedan. Primärforskaren ska efter denna tidsgräns alltid kontaktas och godkänna eventuell publicering; vid sådan publicering skall det dessutom alltid refereras till vem som är primärforskare. Kontakta SOM-institutet ([info@som.gu.se](mailto:info@som.gu.se); 031-773 12 39) vid osäkerhet

---

<sup>1</sup> Den urvalsteknik som tillämpas av det statliga personadressregistret SPAR, som SOM-undersökningens urval av respondenter dras ur.

<sup>2</sup> Utöver dessa två delundersökningar har genomförts ytterligare en parallell delundersökning med särskilt fokus på arbetsliv, "Klass-SOM", med ett motsvarande urval om ytterligare 4 000 personer. Denna undersökning omfattas dock inte av föreliggande kodbok.

<sup>3</sup> Eftersom det inte finns några uppgifter om medborgarskap i urvalsfilen finns en fråga i formuläret rörande var svarspersonen respektive dennes föräldrar vuxit upp (fråga 126 i kodboken) samt en fråga om huruvida svarspersonen är svensk medborgare eller utländsk medborgare (fråga 121 i kodboken).

om hur forskarna kan nås. Frågor i kodboken utan primärforskare är att betrakta som allmänna frågor.

SVT medverkar med frågorna 15–16 samt 18–21 (frågorna 26–27; 29–31 i enkät med grön Sverige-karta), varav fråga 19 inte finns med i den allmänna datafilen.

#### Kodbokens delar

- Förteckning över primärforskare (s. 6–9)
- Kodbok över de bägge enkäternas frågor sammanfogade efter följande tematiska struktur (grovt sett): medier, politik och samhälle, specialområdet; fritidsaktiviteter och intressen samt bakgrundsfrågor inkl. arbetsliv (s. 11–44)
- Förteckning över konstruerade variabler (s. 45–48)
- Förteckning över registervariabler (s. 49–52)
- Förteckning över koder använda i kodning av öppna frågor (s. 53–79)

## Fältarbete och datauppläggning

Riks-SOM 2008 genomfördes i samarbete med *Kinnmark Information* i samarbete med *Concilia Information*. Arbetet var upplagt så att *Kinnmark Information* ombesörjde urvalsdragning, utskick av formulär och påminnelser, telefonuppföljning samt datauppläggning. Enkätsvaren har lästs av optiskt med hjälp av en scanner. SOM-institutet har stått för framtagning av frågeformulär och annat material som skickats ut, kodning av öppna svar samt iordningställande av den slutgiltiga datamängden inklusive variabler för öppna frågor och särskilt byggda variabler. Kodningsarbetet har genomförts av Malin Forsberg, Hannes Jacobsson, Sofia Johansson och Daniel Swedin. Malin Forsberg har bidragit i arbetet med att sammanställa föreliggande kodbok. Undersökningsledare för undersökningen har varit Åsa Nilsson, som också ansvarar för den slutgiltiga datafilen.

Enkäterna skickades ut den 19 september 2008 och fältarbetet avslutades den 10 februari 2009.

### Svarsfrekvenser i Riks-SOM 2008

	Riks-SOM I	Riks-SOM II	TOTALT
Bruttourval	3 000	3 000	6 000
Naturligt bortfall	220	203	423
Nettourval	2 780	2 797	5 577
Antal svarande	1 598	1 661	3 259
Svarsandel (netto)	57%	59%	58%

*Kommentar:* Med naturligt bortfall avses adress okänd, avflyttad; sjuk, institutionell vård; bortrest under fältperioden, studier på annan ort, militärtjänstgöring; ej svensktalande, ej kommunicerbar; bo-satt/studerar/arbetar utomlands; förståndshandikappad; avliden.

## Missingkoder

- 0 Svar saknas på del av fråga i frågor som innehåller flera variabler (item) – då inte värde 0 ingår som värde i en skala (se 97).
- 96/996/9996 Frågan är inte ställd i det formulär svarpersonen fått. Förekommer då en fråga endast är ställd i det ena av de två formulären.
- 97/997/9997 Används i stället för värdet '0' i de fall '0' motsvarar ett faktiskt värde i en skala och inte ett bortfall.
- 98 Dubbelkryss – dvs. svarpersonen svarat med fler än ett kryss i frågor som bara tillåter ett svar.
- 99/999/9999 Ej svar – på enskild fråga/hel fråga med flera delfrågor.

Dubbelkryss kodas normalt som bortfall (kod 98), förutom i ett antal frågor, vilket framgår av nedan uppställning.

Observera att ingen särskild kod har använts för "naturligt bortfall" – dvs. i fall där intervjupersonen hänvisas förbi en fråga/frågor till följd av ett tidigare svar (se t. ex. fråga 10 i kodboken) – utan bortfallet har kodats enligt de generella kodprinciperna ovan.

## Undantag vid scanninghantering av dubbelkryss

- F2: Vid dubbelkryss, koda *lägsta* värdet (högsta läsfrekvens).
- F3: Vid dubbelkryss, koda *lägsta* värdet (högsta läsfrekvens).
- F4: Vid dubbelkryss, koda *lägsta* värdet (högsta läsfrekvens).
- F5 : Vid dubbelkryss, koda *lägsta* värdet (högsta läsfrekvens).
- F14: Om komb. 1 & 7, koda 1.
- F36: Om komb. 1 och någondera 2-6, koda 2-6.
- F66: Om fler svar 1-20, koda första.
- F73: Om komb. 1 & 6, koda 6.
- F84: Om komb. 9 & 5, koda 9.
- F89A-M: Vid dubbelkryss, koda *högsta* värdet.
- F89AA-MA: Om komb. 2 och 3, koda 3.
- F90: Vid dubbelkryss, koda *högsta* värdet.
- F121: Vid dubbelkryss, koda 3.
- F127: Om komb. 1 & 2, koda 2.
- F132: Om komb. 5 och någondera 1-4, koda 5.
- F133: Vid dubbelkryss, koda *högsta* värdet (högst utbildning).

# PRIMÄRFORSKARE

## Fråga Primärforskare (samtliga vid Göteborgs univ. om inte annat framgår)

f1	-
f2	-
f3	-
f4	C: Dagspresskollegiet/Ingela Wadbring, JMG
f5	-
f6	-
f7	Dagspresskollegiet/Ingela Wadbring, JMG
f8	Dagspresskollegiet/Ingela Wadbring, JMG
f9	-
f10	Dagspresskollegiet/Ingela Wadbring, JMG
f11	-
f12	SOM och Göran Bolin -- i samverkan
f13	SOM
f14	-
f15	SVT
f16	SVT
f17	SOM
f18	SOM och Göran Bolin -- i samverkan
f19	SVT – <i>OBS primärforskarrätten gäller t.o.m. 28 feb 2012.</i>
f20	SVT
f21	SVT
f22	-
f23	-
f24	DPK/Ingela Wadbring, JMG
f25	DPK/Ingela Wadbring, JMG
f26	DPK/Ingela Wadbring, JMG
f27	DPK/Ingela Wadbring, JMG
f28	-
f29	Göran Bolin, Södertörns högsk.; DPK/Ingela Wadbring, JMG och SOM -- i samverkan
f30	-
f31	Svensk Scenkonst/ Åsa Nilsson, SOM
f32	Lars Höglund, Enh. f. bibl.- & inf.vetenskap/Bibliotekshögsk., Högsk. i Borås
f33	Lars Höglund, Enh. f. bibl.- & inf.vetenskap/Bibliotekshögsk., Högsk. i Borås
f34	André Jansson, MKV, Karlstad univ.
f35	André Jansson, MKV, Karlstad univ.
f36	DPK/Lennart Weibull, JMG
f37	DPK/Ingela Wadbring, JMG
f38	-

- f39 -
- f40 SOM/Sören Holmberg & Lennart Weibull (N i samarbete m. Riksbanken)
- f41 AA: Säpo/SOM  
 AB: Arbetsförmedlingen/SOM  
 AD: Gunnel Hensing, Enh. f. socialmedicin, Sahlgrenska akademien  
 AE; BE: Lars Höglund, Enh. f. bibl.- & inf.vetenskap/Bibliotekshögsk., Borås  
 Övriga item: SOM/Sören Holmberg & Lennart Weibull
- f42 -
- f43 F: VIS/Sören Holmberg, Statsvetenskapliga inst. & Lennart Weibull, JMG  
 I: Larsåke Larsson, Humanistiska inst., Örebro univ.  
 Övriga item: SOM/Sören Holmberg & Lennart Weibull
- f44 SOM/Lennart Nilsson
- f45 -
- f46 -
- f47 -
- f48 SOM/Sören Holmberg
- f49 Martin Brothén, Riksdagen
- f50 A; D--E; G--H; J--L: SOM/Lennart Nilsson  
 B--C; F: SOM/Sören Holmberg  
 I: Helena Rohdén, Statsvetenskapliga inst.  
 M: SOM/Lennart Weibull  
 N: Lars Höglund, Enh. f. bibl.- & inf.vetenskap/Bibliotekshögsk., Borås
- f51 A: Energi&kärnkraft/Sören Holmberg  
 B; D: SOM/Lennart Nilsson  
 C: SOM/Sören Holmberg & Lennart Weibull  
 E: Larsåke Larsson, Humanistiska inst., Örebro univ.
- f52 SOM/Sören Holmberg & Lennart Weibull
- f53 SOM/Sören Holmberg
- f54 Henrik Oscarsson, Statsvetenskapliga inst.
- f55 Lena Wängnerud, Statsvetenskapliga inst.
- f56 SOM/Lennart Nilsson
- f57 Henrik Oscarsson, Statsvetenskapliga inst.
- f58 -
- f59 SIEPS/Sören Holmberg, Statsvetenskapliga inst.
- f60 SIEPS/Sören Holmberg, Statsvetenskapliga inst.
- f61 C--F: SIEPS/Sören Holmberg, Statsvetenskapliga inst.
- f62 A: SIEPS/Sören Holmberg, Statsvetenskapliga inst.
- f63 SOM/Sören Holmberg
- f64 SOM/Lennart Nilsson
- f65 SOM/Lennart Nilsson
- f66 SOM/Lennart Nilsson
- f67 SOM/Lennart Nilsson

- f68 SOM/Lennart Nilsson
- f69 Gunnel Hensing, Enh. f. socialmedicin, Sahlgrenska akademien
- f70 Gunnel Hensing, Enh. f. socialmedicin, Sahlgrenska akademien
- f71 -
- f72 -
- f73 Sverker C. Jagers, Statsvetenskapliga institutionen & GMV -- i samverkan
- f74 Sverker C. Jagers, Statsvetenskapliga institutionen & GMV -- i samverkan
- f75 Sverker C. Jagers, Statsvetenskapliga institutionen & GMV -- i samverkan
- f76 Havsmiljöprojektet/David Turner & Sverker C. Jagers, Statsvetenskapliga institutionen - i samverkan
- f77 Energi&kärnkraft/Sören Holmberg, Statsvetenskapliga inst.
- f78 Energi&kärnkraft/Sören Holmberg, Statsvetenskapliga inst.
- f79 Energi&kärnkraft/Sören Holmberg, Statsvetenskapliga inst.
- f80 Energi&kärnkraft/Sören Holmberg, Statsvetenskapliga inst.
- f81 Energi&kärnkraft/Sören Holmberg, Statsvetenskapliga inst.
- f82 Energi&kärnkraft/Sören Holmberg, Statsvetenskapliga inst.
- f83 Energi&kärnkraft/Sören Holmberg, Statsvetenskapliga inst.
- f84 Energi&kärnkraft/Sören Holmberg, Statsvetenskapliga inst.
- f85 VIS/Sören Holmberg, Statsvetenskapliga inst. & Lennart Weibull, JMG
- f86 VIS/Sören Holmberg, Statsvetenskapliga inst. & Lennart Weibull, JMG
- f87 VIS/Sören Holmberg, Statsvetenskapliga inst. & Lennart Weibull, JMG
- f88 VIS/Sören Holmberg, Statsvetenskapliga inst. & Lennart Weibull, JMG
- f89 Bo Rothstein, Statsvetenskapliga inst. Och SOM -- i samverkan
- f90 -
- f91 Bo Rothstein, Statsvetenskapliga inst.
- f92 R--T; AK; AS--AT; AX--AY; AAA; AAF--AAH; Statens kulturråd  
Y--Z; Sverker C. Jagers, Statsvetenskapliga inst. & GMV -- i samverkan
- f93 SOM/Lennart Nilsson
- f94 SOM/Sören Holmberg
- f95 A--F; L: SOM/Lennart Weibull & Sören Holmberg  
G--K: Centrum för konsumentvetenskap/Ulrika Holmberg
- f96 A--E: Statens kulturråd  
F--H; J--N: Centrum för konsumentvetenskap/Ulrika Holmberg
- f97 A--C: SOM  
D: Svensk Scenkonst/Åsa Nilsson, SOM  
E--G: DPK/Ingela Wadbring, JMG  
H--K: Centrum för konsumentvetenskap/Ulrika Holmberg
- f98 SOM/Sören Holmberg
- f99 SOM/Lennart Nilsson
- f100 Centrum för konsumentvetenskap/Ulrika Holmberg och SOM -- i samverkan
- f101 SOM
- f102 BA--BC; CB: Sverker C. Jagers, Statsvetenskapliga inst. & GMV -- i samverkan



f103 -  
f104 SOM  
f105 SOM  
f106 -  
f107 Lars Höglund, Enh. f. bibl.- & inf.vetenskap/Bibliotekshögsk., Högsk. i Borås  
f108 -  
f109 -  
f110 -  
f111 -  
f112 -  
f113 -  
f114 C: Gunnel Hensing, Enh. f. socialmedicin, Sahlgrenska akademien  
f115 -  
f116 -  
f117 Arbetsförmedlingen/SOM  
f118 -  
f119 -  
f120 -  
f121 -  
f122 -  
f123 -  
f124 -  
f125 -  
f126 -  
f127 -  
f128 -  
f129 -  
f130 -  
f131 André Jansson, MKV, Karlstad universitet  
f132 André Jansson, MKV, Karlstad universitet  
f133 -  
f134 -  
f135 -  
f136 -  
f137 SOM/Lennart Nilsson; Lennart Weibull; Sören Holmberg



## NYHETER OCH TIDNINGAR

### Fråga 1 Hur ofta brukar du ta del av följande nyhetsprogram i radio och TV?

Riks-1: 1  
Riks-2: 1

	Dagligen	5-6 dagar/ vecka	3-4 dagar/ vecka	1-2 dagar/ vecka	Mer sällan	Aldrig
A Lokalnyheter i radions P4	<input type="checkbox"/>	<input type="checkbox"/>	<input type="checkbox"/>	<input type="checkbox"/>	<input type="checkbox"/>	<input type="checkbox"/>
B Ekonyheterna i riksradien	<input type="checkbox"/>	<input type="checkbox"/>	<input type="checkbox"/>	<input type="checkbox"/>	<input type="checkbox"/>	<input type="checkbox"/>
C Nyheter i privat lokalradio	<input type="checkbox"/>	<input type="checkbox"/>	<input type="checkbox"/>	<input type="checkbox"/>	<input type="checkbox"/>	<input type="checkbox"/>
D Aktuellt/Rapport i SVT	<input type="checkbox"/>	<input type="checkbox"/>	<input type="checkbox"/>	<input type="checkbox"/>	<input type="checkbox"/>	<input type="checkbox"/>
E Regionala nyheter i SVT	<input type="checkbox"/>	<input type="checkbox"/>	<input type="checkbox"/>	<input type="checkbox"/>	<input type="checkbox"/>	<input type="checkbox"/>
F SVT:s morgonnyheter	<input type="checkbox"/>	<input type="checkbox"/>	<input type="checkbox"/>	<input type="checkbox"/>	<input type="checkbox"/>	<input type="checkbox"/>
G TV4 Nyheterna	<input type="checkbox"/>	<input type="checkbox"/>	<input type="checkbox"/>	<input type="checkbox"/>	<input type="checkbox"/>	<input type="checkbox"/>
H Lokala nyheter i TV4	<input type="checkbox"/>	<input type="checkbox"/>	<input type="checkbox"/>	<input type="checkbox"/>	<input type="checkbox"/>	<input type="checkbox"/>
I Nyhetsmorgon i TV4	<input type="checkbox"/>	<input type="checkbox"/>	<input type="checkbox"/>	<input type="checkbox"/>	<input type="checkbox"/>	<input type="checkbox"/>
J Nyheter på text-tv	<input type="checkbox"/>	<input type="checkbox"/>	<input type="checkbox"/>	<input type="checkbox"/>	<input type="checkbox"/>	<input type="checkbox"/>
	1	2	3	4	5	6

### Fråga 2 Läser eller tittar du i någon eller några morgontidningar regelbundet? Om du läser mer än en morgontidning, ange först den som du betraktar som din huvudtidning. Frågan gäller inte läsning på internet.

Riks-1: 2  
Riks-2: 2

	7 dgr/ vecka	6 dgr/ vecka	5 dgr/ vecka	4 dgr/ vecka	3 dgr/ vecka	2 dgr/ vecka	1 dag/ vecka	Mer sällan
MORNING 1 ..... (morgontidningens namn)	<input type="checkbox"/>	<input type="checkbox"/>	<input type="checkbox"/>	<input type="checkbox"/>	<input type="checkbox"/>	<input type="checkbox"/>	<input type="checkbox"/>	<input type="checkbox"/>
MORNING 2 .....	<input type="checkbox"/>	<input type="checkbox"/>	<input type="checkbox"/>	<input type="checkbox"/>	<input type="checkbox"/>	<input type="checkbox"/>	<input type="checkbox"/>	<input type="checkbox"/>
MORNING 3 .....	<input type="checkbox"/>	<input type="checkbox"/>	<input type="checkbox"/>	<input type="checkbox"/>	<input type="checkbox"/>	<input type="checkbox"/>	<input type="checkbox"/>	<input type="checkbox"/>
	1	2	3	4	5	6	7	8
D <input type="checkbox"/> Jag läser <u>aldrig</u> någon morgontidning <u>på papper</u>								

### Fråga 3 Läser eller tittar du regelbundet i någon eller några morgontidningar på internet?

Riks-1: 3  
Riks-2: 3

	7 dgr/ vecka	6 dgr/ vecka	5 dgr/ vecka	4 dgr/ vecka	3 dgr/ vecka	2 dgr/ vecka	1 dag/ vecka	Mer sällan
MORNING 1 ..... (morgontidningens namn)	<input type="checkbox"/>	<input type="checkbox"/>	<input type="checkbox"/>	<input type="checkbox"/>	<input type="checkbox"/>	<input type="checkbox"/>	<input type="checkbox"/>	<input type="checkbox"/>
MORNING 2 .....	<input type="checkbox"/>	<input type="checkbox"/>	<input type="checkbox"/>	<input type="checkbox"/>	<input type="checkbox"/>	<input type="checkbox"/>	<input type="checkbox"/>	<input type="checkbox"/>
MORNING 3 .....	<input type="checkbox"/>	<input type="checkbox"/>	<input type="checkbox"/>	<input type="checkbox"/>	<input type="checkbox"/>	<input type="checkbox"/>	<input type="checkbox"/>	<input type="checkbox"/>
	1	2	3	4	5	6	7	8
D <input type="checkbox"/> Jag läser <u>aldrig</u> någon morgontidning <u>på internet</u>								

### Fråga 4 Brukar du läsa eller titta i följande gratistidningar?

Riks-1: 4  
Riks-2: 4

	Minst 5 dagar/ vecka	3-4 dagar/ vecka	1-2 dagar/ vecka	Mer sällan	Aldrig
A Metro	<input type="checkbox"/>	<input type="checkbox"/>	<input type="checkbox"/>	<input type="checkbox"/>	<input type="checkbox"/>
B City	<input type="checkbox"/>	<input type="checkbox"/>	<input type="checkbox"/>	<input type="checkbox"/>	<input type="checkbox"/>
C Extra Östergötland	<input type="checkbox"/>	<input type="checkbox"/>	<input type="checkbox"/>	<input type="checkbox"/>	<input type="checkbox"/>
	1	2	3	4	5

C:  
Prim.forskare  
enligt lista!

**Fråga 5 Brukar du läsa eller titta i följande tidningar?**

Riks-1: 6  
Riks-2: 5

	6-7 dagar/ vecka	3-5 dagar/ vecka	1-2 dagar/ vecka	Mer sällan	Aldrig
<b>Aftonbladet</b>					
AA ...på papper	<input type="checkbox"/>	<input type="checkbox"/>	<input type="checkbox"/>	<input type="checkbox"/>	<input type="checkbox"/>
AB ...på internet	<input type="checkbox"/>	<input type="checkbox"/>	<input type="checkbox"/>	<input type="checkbox"/>	<input type="checkbox"/>
<b>Expressen</b>					
BA ...på papper	<input type="checkbox"/>	<input type="checkbox"/>	<input type="checkbox"/>	<input type="checkbox"/>	<input type="checkbox"/>
BB ...på internet	<input type="checkbox"/>	<input type="checkbox"/>	<input type="checkbox"/>	<input type="checkbox"/>	<input type="checkbox"/>
<b>GT eller Kvällsposten</b>					
CA ...på papper	<input type="checkbox"/>	<input type="checkbox"/>	<input type="checkbox"/>	<input type="checkbox"/>	<input type="checkbox"/>
CB ...på internet	<input type="checkbox"/>	<input type="checkbox"/>	<input type="checkbox"/>	<input type="checkbox"/>	<input type="checkbox"/>
	1	2	3	4	5

**Fråga 6 Prenumererar du eller någon i ditt hushåll på någon morgontidning?**

Riks-1: 5  
Riks-2: 6

- 1  Ja → Gå vidare till fråga 7.  
2  Nej → Gå vidare till fråga 8.

**Fråga 7 Har du funderat på att upphöra med den/någon av de morgontidningsprenumerationer du nu har, eller har detta diskuterats inom familjen under det senaste halvåret?**

Riks-1: -  
Riks-2: 7

Prim.forskare  
enligt lista!

- |                            |                           |                          |                          |   |
|----------------------------|---------------------------|--------------------------|--------------------------|---|
| Nej                        | Ja, någon<br>enstaka gång | Ja, flera<br>gångar      | Tveksam,<br>vet ej       | Prenumererar ej på<br>någon morgontidning |
| A <input type="checkbox"/> | <input type="checkbox"/>  | <input type="checkbox"/> | <input type="checkbox"/> | <input type="checkbox"/>                  |

**Om JA, av vilken anledning har du funderat på att upphöra med din prenumeration? (Fler än ett svar kan markeras.)**

- |  |   |
|--|---|
| BA <input type="checkbox"/> Prenumerationspriset har höjts               | BG <input type="checkbox"/> Allt har blivit så dyrt att pengarna inte räcker till |
| BB <input type="checkbox"/> Jag får lokal information i radio och TV     | BH <input type="checkbox"/> Jag har tillgång till tidningen på arbetet/i skolan   |
| BC <input type="checkbox"/> Tidningsutdelningen sköts dåligt             | BI <input type="checkbox"/> Jag får de nyheter jag behöver från en gratistidning  |
| BD <input type="checkbox"/> Jag har inte tid att läsa den                | BJ <input type="checkbox"/> Papperstidningen har negativ miljöpåverkan            |
| BE <input type="checkbox"/> Jag kan läsa tidningen på internet           | BK <input type="checkbox"/> Det blir för mycket papper att ta hand om             |
| BF <input type="checkbox"/> Tidningens innehåll är inte tillräckligt bra | BL <input type="checkbox"/> Nyheterna i morgontidningen är redan gamla            |

**Fråga 8 Fanns det någon morgontidningsprenumeration i det hem som du växte upp i?**

Riks-1: -  
Riks-2: 8

Prim.forskare  
enligt lista!

- |                               |  |                                      |                          |                          |
|-------------------------------|--|--------------------------------------|--------------------------|--------------------------|
| Ja, under hela<br>min uppväxt | Ja, under större delen<br>av min uppväxt | Ja, under kortare<br>period/perioder | Nej                      | Minns inte               |
| <input type="checkbox"/>      | <input type="checkbox"/>                 | <input type="checkbox"/>             | <input type="checkbox"/> | <input type="checkbox"/> |
| 1                             | 2  | 3                                    | 4                        | 5                        |

**Fråga 9 Ungefär hur lång tid brukar du ägna morgontidningen en genomsnittlig vardag? Frågan gäller inte läsning på internet.**

Riks-1: -  
Riks-2: 9

	0 min	5 min	10 min	15 min	20 min	25 min	30 min	35 min	40 min	45 min	50 min	55 min	60 min	Mer än 60 min
A Före kl. 08	<input type="checkbox"/>	<input type="checkbox"/>	<input type="checkbox"/>	<input type="checkbox"/>	<input type="checkbox"/>	<input type="checkbox"/>	<input type="checkbox"/>	<input type="checkbox"/>	<input type="checkbox"/>	<input type="checkbox"/>	<input type="checkbox"/>	<input type="checkbox"/>	<input type="checkbox"/>	<input type="checkbox"/>
B Kl. 08-12	<input type="checkbox"/>	<input type="checkbox"/>	<input type="checkbox"/>	<input type="checkbox"/>	<input type="checkbox"/>	<input type="checkbox"/>	<input type="checkbox"/>	<input type="checkbox"/>	<input type="checkbox"/>	<input type="checkbox"/>	<input type="checkbox"/>	<input type="checkbox"/>	<input type="checkbox"/>	<input type="checkbox"/>
C Kl. 12-17	<input type="checkbox"/>	<input type="checkbox"/>	<input type="checkbox"/>	<input type="checkbox"/>	<input type="checkbox"/>	<input type="checkbox"/>	<input type="checkbox"/>	<input type="checkbox"/>	<input type="checkbox"/>	<input type="checkbox"/>	<input type="checkbox"/>	<input type="checkbox"/>	<input type="checkbox"/>	<input type="checkbox"/>
D Efter kl. 17	<input type="checkbox"/>	<input type="checkbox"/>	<input type="checkbox"/>	<input type="checkbox"/>	<input type="checkbox"/>	<input type="checkbox"/>	<input type="checkbox"/>	<input type="checkbox"/>	<input type="checkbox"/>	<input type="checkbox"/>	<input type="checkbox"/>	<input type="checkbox"/>	<input type="checkbox"/>	<input type="checkbox"/>
E <input type="checkbox"/> Jag läser aldrig någon morgontidning på papper	1	2	3	4	5	6	7	8	9	10	11	12	13	14

**Fråga 10** Om du tänker på hur mycket du brukar läsa morgontidning på papper respektive på internet, hur ser din morgontidningsläsning ut nu jämfört med för 12 månader sedan?

Riks-1: -  
Riks-2: 10

Prim.forskare  
enligt lista!

	Läser mycket mer nu	Läser något mer nu	Läser ungefär lika mycket nu som för ett år sedan	Läser något mindre nu	Läser mycket mindre nu	Brukar inte läsa morgontidning
A På papper	<input type="checkbox"/>	<input type="checkbox"/>	<input type="checkbox"/>	<input type="checkbox"/>	<input type="checkbox"/>	<input type="checkbox"/>
B På internet	<input type="checkbox"/>	<input type="checkbox"/>	<input type="checkbox"/>	<input type="checkbox"/>	<input type="checkbox"/>	<input type="checkbox"/>
	1	2	3	4	5	6

## RADIO OCH TV

**Fråga 11** Hur ofta brukar du lyssna på följande radiokanaler?

Riks-1: 27  
Riks-2: 22

E-J  
endast i R2  
K  
endast i R1

	Dagligen	5-6 dgr/ vecka	3-4 dgr/ vecka	1-2 dgr/ vecka	Mer sällan	Aldrig
A P1 i Sveriges Radio	<input type="checkbox"/>	<input type="checkbox"/>	<input type="checkbox"/>	<input type="checkbox"/>	<input type="checkbox"/>	<input type="checkbox"/>
B P2 i Sveriges Radio	<input type="checkbox"/>	<input type="checkbox"/>	<input type="checkbox"/>	<input type="checkbox"/>	<input type="checkbox"/>	<input type="checkbox"/>
C P3 i Sveriges Radio	<input type="checkbox"/>	<input type="checkbox"/>	<input type="checkbox"/>	<input type="checkbox"/>	<input type="checkbox"/>	<input type="checkbox"/>
D P4 i Sveriges Radio/Lokalradion	<input type="checkbox"/>	<input type="checkbox"/>	<input type="checkbox"/>	<input type="checkbox"/>	<input type="checkbox"/>	<input type="checkbox"/>
E Rix FM	<input type="checkbox"/>	<input type="checkbox"/>	<input type="checkbox"/>	<input type="checkbox"/>	<input type="checkbox"/>	<input type="checkbox"/>
F Mix Megapol	<input type="checkbox"/>	<input type="checkbox"/>	<input type="checkbox"/>	<input type="checkbox"/>	<input type="checkbox"/>	<input type="checkbox"/>
G NRJ (Radio Energy)	<input type="checkbox"/>	<input type="checkbox"/>	<input type="checkbox"/>	<input type="checkbox"/>	<input type="checkbox"/>	<input type="checkbox"/>
H Lugna favoriter	<input type="checkbox"/>	<input type="checkbox"/>	<input type="checkbox"/>	<input type="checkbox"/>	<input type="checkbox"/>	<input type="checkbox"/>
I The Voice	<input type="checkbox"/>	<input type="checkbox"/>	<input type="checkbox"/>	<input type="checkbox"/>	<input type="checkbox"/>	<input type="checkbox"/>
J Annan privat lokalradio	<input type="checkbox"/>	<input type="checkbox"/>	<input type="checkbox"/>	<input type="checkbox"/>	<input type="checkbox"/>	<input type="checkbox"/>
K Privat lokalradio (t. ex. Rix FM, Mix Megapol, NRJ)	<input type="checkbox"/>	<input type="checkbox"/>	<input type="checkbox"/>	<input type="checkbox"/>	<input type="checkbox"/>	<input type="checkbox"/>
L Närradio	<input type="checkbox"/>	<input type="checkbox"/>	<input type="checkbox"/>	<input type="checkbox"/>	<input type="checkbox"/>	<input type="checkbox"/>
	1	2	3	4	5	6

**Fråga 12** Hur ofta brukar du lyssna på radioprogram i följande?

Riks-1: 28  
Riks-2: 23

Prim.forskare  
enligt lista!

	Dagligen	5-6 dgr/ vecka	3-4 dgr/ vecka	1-2 dgr/ vecka	Mer sällan	Aldrig
A Radioapparat	<input type="checkbox"/>	<input type="checkbox"/>	<input type="checkbox"/>	<input type="checkbox"/>	<input type="checkbox"/>	<input type="checkbox"/>
B Bilradio	<input type="checkbox"/>	<input type="checkbox"/>	<input type="checkbox"/>	<input type="checkbox"/>	<input type="checkbox"/>	<input type="checkbox"/>
C Persondator	<input type="checkbox"/>	<input type="checkbox"/>	<input type="checkbox"/>	<input type="checkbox"/>	<input type="checkbox"/>	<input type="checkbox"/>
D Mobiltelefon	<input type="checkbox"/>	<input type="checkbox"/>	<input type="checkbox"/>	<input type="checkbox"/>	<input type="checkbox"/>	<input type="checkbox"/>
E Mp3-spelare	<input type="checkbox"/>	<input type="checkbox"/>	<input type="checkbox"/>	<input type="checkbox"/>	<input type="checkbox"/>	<input type="checkbox"/>
	1	2	3	4	5	6

**Fråga 13** Ungefär hur många tv-kanaler har du tillgång till i ditt hushåll – och hur många av dessa kanaler brukar du regelbundet titta på?

Riks-1: 29  
Riks-2: 24

Prim.forskare  
enligt lista!

	Inga	1-5	6-12	13-20	21-30	31-40	Fler än 40	Vet inte
A Har tillgång till	<input type="checkbox"/>	<input type="checkbox"/>	<input type="checkbox"/>	<input type="checkbox"/>	<input type="checkbox"/>	<input type="checkbox"/>	<input type="checkbox"/>	<input type="checkbox"/>
B Brukar titta regelbundet på	<input type="checkbox"/>	<input type="checkbox"/>	<input type="checkbox"/>	<input type="checkbox"/>	<input type="checkbox"/>	<input type="checkbox"/>	<input type="checkbox"/>	<input type="checkbox"/>
	1	2	3	4	5	6	7	8

**Fråga 14 Hur ofta brukar du titta på program i följande tv-kanaler?**

Riks-1: 30  
Riks-2: 25

A-B; G; J-O  
endast i R2  
C  
endast i R1

	Har ej tillgång	Dagligen	5-6 dgr/vecka	3-4 dgr/vecka	1-2 dgr/vecka	Mer sällan	Aldrig
A SVT1	<input type="checkbox"/>	<input type="checkbox"/>	<input type="checkbox"/>	<input type="checkbox"/>	<input type="checkbox"/>	<input type="checkbox"/>	<input type="checkbox"/>
B SVT2	<input type="checkbox"/>	<input type="checkbox"/>	<input type="checkbox"/>	<input type="checkbox"/>	<input type="checkbox"/>	<input type="checkbox"/>	<input type="checkbox"/>
C SVT1/SVT2	<input type="checkbox"/>	<input type="checkbox"/>	<input type="checkbox"/>	<input type="checkbox"/>	<input type="checkbox"/>	<input type="checkbox"/>	<input type="checkbox"/>
D TV3	<input type="checkbox"/>	<input type="checkbox"/>	<input type="checkbox"/>	<input type="checkbox"/>	<input type="checkbox"/>	<input type="checkbox"/>	<input type="checkbox"/>
E TV4	<input type="checkbox"/>	<input type="checkbox"/>	<input type="checkbox"/>	<input type="checkbox"/>	<input type="checkbox"/>	<input type="checkbox"/>	<input type="checkbox"/>
F Kanal 5	<input type="checkbox"/>	<input type="checkbox"/>	<input type="checkbox"/>	<input type="checkbox"/>	<input type="checkbox"/>	<input type="checkbox"/>	<input type="checkbox"/>
G TV4 Plus	<input type="checkbox"/>	<input type="checkbox"/>	<input type="checkbox"/>	<input type="checkbox"/>	<input type="checkbox"/>	<input type="checkbox"/>	<input type="checkbox"/>
H TV6	<input type="checkbox"/>	<input type="checkbox"/>	<input type="checkbox"/>	<input type="checkbox"/>	<input type="checkbox"/>	<input type="checkbox"/>	<input type="checkbox"/>
I TV8	<input type="checkbox"/>	<input type="checkbox"/>	<input type="checkbox"/>	<input type="checkbox"/>	<input type="checkbox"/>	<input type="checkbox"/>	<input type="checkbox"/>
J Kanal 9	<input type="checkbox"/>	<input type="checkbox"/>	<input type="checkbox"/>	<input type="checkbox"/>	<input type="checkbox"/>	<input type="checkbox"/>	<input type="checkbox"/>
K SVT24	<input type="checkbox"/>	<input type="checkbox"/>	<input type="checkbox"/>	<input type="checkbox"/>	<input type="checkbox"/>	<input type="checkbox"/>	<input type="checkbox"/>
L SVT B Barnkanalen	<input type="checkbox"/>	<input type="checkbox"/>	<input type="checkbox"/>	<input type="checkbox"/>	<input type="checkbox"/>	<input type="checkbox"/>	<input type="checkbox"/>
M SVT/UR Kunskapskanalen	<input type="checkbox"/>	<input type="checkbox"/>	<input type="checkbox"/>	<input type="checkbox"/>	<input type="checkbox"/>	<input type="checkbox"/>	<input type="checkbox"/>
N Discovery	<input type="checkbox"/>	<input type="checkbox"/>	<input type="checkbox"/>	<input type="checkbox"/>	<input type="checkbox"/>	<input type="checkbox"/>	<input type="checkbox"/>
O MTV	<input type="checkbox"/>	<input type="checkbox"/>	<input type="checkbox"/>	<input type="checkbox"/>	<input type="checkbox"/>	<input type="checkbox"/>	<input type="checkbox"/>
P Filmkanal/-er	<input type="checkbox"/>	<input type="checkbox"/>	<input type="checkbox"/>	<input type="checkbox"/>	<input type="checkbox"/>	<input type="checkbox"/>	<input type="checkbox"/>
Q Sportkanal/-er	<input type="checkbox"/>	<input type="checkbox"/>	<input type="checkbox"/>	<input type="checkbox"/>	<input type="checkbox"/>	<input type="checkbox"/>	<input type="checkbox"/>
R BBC eller CNN	<input type="checkbox"/>	<input type="checkbox"/>	<input type="checkbox"/>	<input type="checkbox"/>	<input type="checkbox"/>	<input type="checkbox"/>	<input type="checkbox"/>
	1	2	3	4	5	6	7

**Fråga 15 Vilken tv-kanal tycker du har de bästa programmen när det gäller:  
(Markera endast en kanal per rad.)**

Riks-1: -  
Riks-2: 26

Prim.forskare enligt lista!

	SVT1	SVT2	TV3	TV4	Kanal 5	SVTB Barnkanalen	SVT/UR Kunskapskanalen	Annan kanal	Ingen uppfattning
A Barnprogram	<input type="checkbox"/>	<input type="checkbox"/>	<input type="checkbox"/>	<input type="checkbox"/>	<input type="checkbox"/>	<input type="checkbox"/>	<input type="checkbox"/>	<input type="checkbox"/>	<input type="checkbox"/>
B Nyheter	<input type="checkbox"/>	<input type="checkbox"/>	<input type="checkbox"/>	<input type="checkbox"/>	<input type="checkbox"/>	<input type="checkbox"/>	<input type="checkbox"/>	<input type="checkbox"/>	<input type="checkbox"/>
C Ungdomsprogram	<input type="checkbox"/>	<input type="checkbox"/>	<input type="checkbox"/>	<input type="checkbox"/>	<input type="checkbox"/>	<input type="checkbox"/>	<input type="checkbox"/>	<input type="checkbox"/>	<input type="checkbox"/>
D Sport	<input type="checkbox"/>	<input type="checkbox"/>	<input type="checkbox"/>	<input type="checkbox"/>	<input type="checkbox"/>	<input type="checkbox"/>	<input type="checkbox"/>	<input type="checkbox"/>	<input type="checkbox"/>
E Lättare underhållning	<input type="checkbox"/>	<input type="checkbox"/>	<input type="checkbox"/>	<input type="checkbox"/>	<input type="checkbox"/>	<input type="checkbox"/>	<input type="checkbox"/>	<input type="checkbox"/>	<input type="checkbox"/>
F Naturprogram	<input type="checkbox"/>	<input type="checkbox"/>	<input type="checkbox"/>	<input type="checkbox"/>	<input type="checkbox"/>	<input type="checkbox"/>	<input type="checkbox"/>	<input type="checkbox"/>	<input type="checkbox"/>
G Samhällsprogram/-magasin	<input type="checkbox"/>	<input type="checkbox"/>	<input type="checkbox"/>	<input type="checkbox"/>	<input type="checkbox"/>	<input type="checkbox"/>	<input type="checkbox"/>	<input type="checkbox"/>	<input type="checkbox"/>
H Teater, opera, konsert	<input type="checkbox"/>	<input type="checkbox"/>	<input type="checkbox"/>	<input type="checkbox"/>	<input type="checkbox"/>	<input type="checkbox"/>	<input type="checkbox"/>	<input type="checkbox"/>	<input type="checkbox"/>
I Kulturprogram/-magasin	<input type="checkbox"/>	<input type="checkbox"/>	<input type="checkbox"/>	<input type="checkbox"/>	<input type="checkbox"/>	<input type="checkbox"/>	<input type="checkbox"/>	<input type="checkbox"/>	<input type="checkbox"/>
J Svenska tv-serier/drama/komedi	<input type="checkbox"/>	<input type="checkbox"/>	<input type="checkbox"/>	<input type="checkbox"/>	<input type="checkbox"/>	<input type="checkbox"/>	<input type="checkbox"/>	<input type="checkbox"/>	<input type="checkbox"/>
K Utländska tv-serier/drama/komedi	<input type="checkbox"/>	<input type="checkbox"/>	<input type="checkbox"/>	<input type="checkbox"/>	<input type="checkbox"/>	<input type="checkbox"/>	<input type="checkbox"/>	<input type="checkbox"/>	<input type="checkbox"/>
L Långfilmer	<input type="checkbox"/>	<input type="checkbox"/>	<input type="checkbox"/>	<input type="checkbox"/>	<input type="checkbox"/>	<input type="checkbox"/>	<input type="checkbox"/>	<input type="checkbox"/>	<input type="checkbox"/>
M Populärmusik	<input type="checkbox"/>	<input type="checkbox"/>	<input type="checkbox"/>	<input type="checkbox"/>	<input type="checkbox"/>	<input type="checkbox"/>	<input type="checkbox"/>	<input type="checkbox"/>	<input type="checkbox"/>
N Dokumentärer	<input type="checkbox"/>	<input type="checkbox"/>	<input type="checkbox"/>	<input type="checkbox"/>	<input type="checkbox"/>	<input type="checkbox"/>	<input type="checkbox"/>	<input type="checkbox"/>	<input type="checkbox"/>
	1	2	3	4	5	6	7	8	9

**Fråga 16 Vilket är ditt allmänna intryck av de svenska tv-kanalerna?**

Riks-1: -  
Riks-2: 27

Prim.forskare  
enligt lista!

	Mycket positivt	Ganska positivt	Varken positivt eller negativt	Ganska negativt	Mycket negativt	Ingen uppfattning
A SVT1	<input type="checkbox"/>	<input type="checkbox"/>	<input type="checkbox"/>	<input type="checkbox"/>	<input type="checkbox"/>	<input type="checkbox"/>
B SVT2	<input type="checkbox"/>	<input type="checkbox"/>	<input type="checkbox"/>	<input type="checkbox"/>	<input type="checkbox"/>	<input type="checkbox"/>
C TV3	<input type="checkbox"/>	<input type="checkbox"/>	<input type="checkbox"/>	<input type="checkbox"/>	<input type="checkbox"/>	<input type="checkbox"/>
D TV4	<input type="checkbox"/>	<input type="checkbox"/>	<input type="checkbox"/>	<input type="checkbox"/>	<input type="checkbox"/>	<input type="checkbox"/>
E Kanal 5	<input type="checkbox"/>	<input type="checkbox"/>	<input type="checkbox"/>	<input type="checkbox"/>	<input type="checkbox"/>	<input type="checkbox"/>
F TV4 Plus	<input type="checkbox"/>	<input type="checkbox"/>	<input type="checkbox"/>	<input type="checkbox"/>	<input type="checkbox"/>	<input type="checkbox"/>
G TV6	<input type="checkbox"/>	<input type="checkbox"/>	<input type="checkbox"/>	<input type="checkbox"/>	<input type="checkbox"/>	<input type="checkbox"/>
H Kanal 9	<input type="checkbox"/>	<input type="checkbox"/>	<input type="checkbox"/>	<input type="checkbox"/>	<input type="checkbox"/>	<input type="checkbox"/>
I SVT24	<input type="checkbox"/>	<input type="checkbox"/>	<input type="checkbox"/>	<input type="checkbox"/>	<input type="checkbox"/>	<input type="checkbox"/>
J SVT B Barnkanalen	<input type="checkbox"/>	<input type="checkbox"/>	<input type="checkbox"/>	<input type="checkbox"/>	<input type="checkbox"/>	<input type="checkbox"/>
K SVT/UR Kunskapskanalen	<input type="checkbox"/>	<input type="checkbox"/>	<input type="checkbox"/>	<input type="checkbox"/>	<input type="checkbox"/>	<input type="checkbox"/>
	1	2	3	4	5	6

**Fråga 17 Hur ofta brukar du titta på följande typer av tv-program?**

Riks-1: -  
Riks-2: 28

Prim.forskare  
enligt lista!

	Flera gånger i veckan	Någon gång i veckan	Mer sällan	Aldrig
A Nyhetsprogram	<input type="checkbox"/>	<input type="checkbox"/>	<input type="checkbox"/>	<input type="checkbox"/>
B Samhällsprogram	<input type="checkbox"/>	<input type="checkbox"/>	<input type="checkbox"/>	<input type="checkbox"/>
C Sportprogram	<input type="checkbox"/>	<input type="checkbox"/>	<input type="checkbox"/>	<input type="checkbox"/>
D Kulturprogram	<input type="checkbox"/>	<input type="checkbox"/>	<input type="checkbox"/>	<input type="checkbox"/>
E Lättare underhållning	<input type="checkbox"/>	<input type="checkbox"/>	<input type="checkbox"/>	<input type="checkbox"/>
F Långfilmer	<input type="checkbox"/>	<input type="checkbox"/>	<input type="checkbox"/>	<input type="checkbox"/>
G Drama/serier	<input type="checkbox"/>	<input type="checkbox"/>	<input type="checkbox"/>	<input type="checkbox"/>
H Dokusåpor/reality-tv	<input type="checkbox"/>	<input type="checkbox"/>	<input type="checkbox"/>	<input type="checkbox"/>
I Djur- och naturprogram	<input type="checkbox"/>	<input type="checkbox"/>	<input type="checkbox"/>	<input type="checkbox"/>
	1	2	3	4

**Fråga 18 Hur ofta brukar du titta på tv-program i följande?**

Riks-1: 31  
Riks-2: 29

Prim.forskare  
enligt lista!

	Dagligen	5-6 dgr/vecka	3-4 dgr/vecka	1-2 dgr/vecka	Mer sällan	Aldrig
A Tv-apparat	<input type="checkbox"/>	<input type="checkbox"/>	<input type="checkbox"/>	<input type="checkbox"/>	<input type="checkbox"/>	<input type="checkbox"/>
B Persondator	<input type="checkbox"/>	<input type="checkbox"/>	<input type="checkbox"/>	<input type="checkbox"/>	<input type="checkbox"/>	<input type="checkbox"/>
C Mobiltelefon	<input type="checkbox"/>	<input type="checkbox"/>	<input type="checkbox"/>	<input type="checkbox"/>	<input type="checkbox"/>	<input type="checkbox"/>
D Tv på offentlig lokal/plats	<input type="checkbox"/>	<input type="checkbox"/>	<input type="checkbox"/>	<input type="checkbox"/>	<input type="checkbox"/>	<input type="checkbox"/>
	1	2	3	4	5	6

**Fråga 19 Är du positivt eller negativt inställd till reklam i tv?**

Riks-1: -  
Riks-2: 30

Prim.forskare  
enligt lista!

Mycket positiv	Ganska positiv	Varken positiv eller negativ	Ganska negativ	Mycket negativ
<input type="checkbox"/>	<input type="checkbox"/>	<input type="checkbox"/>	<input type="checkbox"/>	<input type="checkbox"/>
1	2	3	4	5

**Fråga 20 Tycker du att tv-licensen, mottagaravgiften som man betalar för Sveriges Television, är värd priset eller inte?**

Riks-1: -  
Riks-2: 31

Prim.forskare  
enligt lista!

Mycket väl värd priset	Ganska väl värd priset	Inte speciellt värd priset	Inte alls värd priset
<input type="checkbox"/>	<input type="checkbox"/>	<input type="checkbox"/>	<input type="checkbox"/>
1	2	3	4

**Fråga 21 Enligt din uppfattning, hur viktigt är det för det svenska samhället att Sveriges Television (SVT) visar följande typer av program?**

Riks-1: -  
Riks-2: 32

Prim.forskare  
enligt lista!

	Mycket viktigt	Ganska viktigt	Inte särskilt viktigt	Inte alls viktigt	Ingen uppfattning
A Barnprogram	<input type="checkbox"/>	<input type="checkbox"/>	<input type="checkbox"/>	<input type="checkbox"/>	<input type="checkbox"/>
B Nyheter	<input type="checkbox"/>	<input type="checkbox"/>	<input type="checkbox"/>	<input type="checkbox"/>	<input type="checkbox"/>
C Ungdomsprogram	<input type="checkbox"/>	<input type="checkbox"/>	<input type="checkbox"/>	<input type="checkbox"/>	<input type="checkbox"/>
D Sport	<input type="checkbox"/>	<input type="checkbox"/>	<input type="checkbox"/>	<input type="checkbox"/>	<input type="checkbox"/>
E Lättare underhållning	<input type="checkbox"/>	<input type="checkbox"/>	<input type="checkbox"/>	<input type="checkbox"/>	<input type="checkbox"/>
F Naturprogram	<input type="checkbox"/>	<input type="checkbox"/>	<input type="checkbox"/>	<input type="checkbox"/>	<input type="checkbox"/>
G Samhällsprogram/-magasin	<input type="checkbox"/>	<input type="checkbox"/>	<input type="checkbox"/>	<input type="checkbox"/>	<input type="checkbox"/>
H Teater, opera, konsert	<input type="checkbox"/>	<input type="checkbox"/>	<input type="checkbox"/>	<input type="checkbox"/>	<input type="checkbox"/>
I Kulturprogram/-magasin	<input type="checkbox"/>	<input type="checkbox"/>	<input type="checkbox"/>	<input type="checkbox"/>	<input type="checkbox"/>
J Svenska tv-serier/drama/komedi	<input type="checkbox"/>	<input type="checkbox"/>	<input type="checkbox"/>	<input type="checkbox"/>	<input type="checkbox"/>
K Utländska tv-serier/drama/komedi	<input type="checkbox"/>	<input type="checkbox"/>	<input type="checkbox"/>	<input type="checkbox"/>	<input type="checkbox"/>
L Långfilmer	<input type="checkbox"/>	<input type="checkbox"/>	<input type="checkbox"/>	<input type="checkbox"/>	<input type="checkbox"/>
M Populärmusik	<input type="checkbox"/>	<input type="checkbox"/>	<input type="checkbox"/>	<input type="checkbox"/>	<input type="checkbox"/>
N Dokumentärer	<input type="checkbox"/>	<input type="checkbox"/>	<input type="checkbox"/>	<input type="checkbox"/>	<input type="checkbox"/>
	1	2	3	4	5

## MEDIETEKNIK, INTERNET OCH MOBILTELEFONI

**Fråga 22 Vilka typer av medieteknik har du för närvarande tillgång till i ditt hushåll?**

Riks-1: 71  
Riks-2: 33

A-C; G-L  
endast i R2

	Ja	Nej	Vet inte		Ja	Nej	Vet inte
A Telefon (fast anslutning)	<input type="checkbox"/>	<input type="checkbox"/>	<input type="checkbox"/>	G GPS	<input type="checkbox"/>	<input type="checkbox"/>	<input type="checkbox"/>
B Mobiltelefon	<input type="checkbox"/>	<input type="checkbox"/>	<input type="checkbox"/>	H Dvd-spelare	<input type="checkbox"/>	<input type="checkbox"/>	<input type="checkbox"/>
C Ip-telefoni	<input type="checkbox"/>	<input type="checkbox"/>	<input type="checkbox"/>	J Video	<input type="checkbox"/>	<input type="checkbox"/>	<input type="checkbox"/>
D Persondator	<input type="checkbox"/>	<input type="checkbox"/>	<input type="checkbox"/>	J Mp3-spelare	<input type="checkbox"/>	<input type="checkbox"/>	<input type="checkbox"/>
E Internet	<input type="checkbox"/>	<input type="checkbox"/>	<input type="checkbox"/>	K Cd-spelare	<input type="checkbox"/>	<input type="checkbox"/>	<input type="checkbox"/>
F Bredband	<input type="checkbox"/>	<input type="checkbox"/>	<input type="checkbox"/>	L Blu-ray-spelare	<input type="checkbox"/>	<input type="checkbox"/>	<input type="checkbox"/>
	1	2	3		1	2	3

**Fråga 23 Hur ofta har du under de senaste 12 månaderna använt internet?**

Riks-1: 7  
Riks-2: 34

G; I-K  
endast i R2  
L  
endast i R1

	Ingen gång	Någon gång de senaste 12 mån	Någon gång i halvåret	Någon gång i månaden	Någon gång i veckan	Flera gånger i veckan	Dagligen
A	<input type="checkbox"/>	<input type="checkbox"/>	<input type="checkbox"/>	<input type="checkbox"/>	<input type="checkbox"/>	<input type="checkbox"/>	<input type="checkbox"/>

→ Gå vidare till fråga 38.

**Och hur ofta har du gjort följande på internet?**

	Ingen gång	Någon gång de senaste 12 mån	Någon gång i halvåret	Någon gång i månaden	Någon gång i veckan	Flera gånger i veckan	Dagligen
B Skickat/tagit emot e-post	<input type="checkbox"/>	<input type="checkbox"/>	<input type="checkbox"/>	<input type="checkbox"/>	<input type="checkbox"/>	<input type="checkbox"/>	<input type="checkbox"/>
C Chattat (MSN etc.)	<input type="checkbox"/>	<input type="checkbox"/>	<input type="checkbox"/>	<input type="checkbox"/>	<input type="checkbox"/>	<input type="checkbox"/>	<input type="checkbox"/>
D Tagit del av nyheter/nyhetstjänst	<input type="checkbox"/>	<input type="checkbox"/>	<input type="checkbox"/>	<input type="checkbox"/>	<input type="checkbox"/>	<input type="checkbox"/>	<input type="checkbox"/>
E Sökt information/fakta	<input type="checkbox"/>	<input type="checkbox"/>	<input type="checkbox"/>	<input type="checkbox"/>	<input type="checkbox"/>	<input type="checkbox"/>	<input type="checkbox"/>
F Läst någon blogg	<input type="checkbox"/>	<input type="checkbox"/>	<input type="checkbox"/>	<input type="checkbox"/>	<input type="checkbox"/>	<input type="checkbox"/>	<input type="checkbox"/>
G Skrivit egen blogg	<input type="checkbox"/>	<input type="checkbox"/>	<input type="checkbox"/>	<input type="checkbox"/>	<input type="checkbox"/>	<input type="checkbox"/>	<input type="checkbox"/>
H Köpt/beställt varor eller tjänster	<input type="checkbox"/>	<input type="checkbox"/>	<input type="checkbox"/>	<input type="checkbox"/>	<input type="checkbox"/>	<input type="checkbox"/>	<input type="checkbox"/>
I Köpt/sålt varor via privatannons	<input type="checkbox"/>	<input type="checkbox"/>	<input type="checkbox"/>	<input type="checkbox"/>	<input type="checkbox"/>	<input type="checkbox"/>	<input type="checkbox"/>
J Gjort bankärenden	<input type="checkbox"/>	<input type="checkbox"/>	<input type="checkbox"/>	<input type="checkbox"/>	<input type="checkbox"/>	<input type="checkbox"/>	<input type="checkbox"/>
K Gjort ärenden hos myndighet	<input type="checkbox"/>	<input type="checkbox"/>	<input type="checkbox"/>	<input type="checkbox"/>	<input type="checkbox"/>	<input type="checkbox"/>	<input type="checkbox"/>
L Använt tjänster hos kommun/myndighet	<input type="checkbox"/>	<input type="checkbox"/>	<input type="checkbox"/>	<input type="checkbox"/>	<input type="checkbox"/>	<input type="checkbox"/>	<input type="checkbox"/>
M Spelat onlinespel	<input type="checkbox"/>	<input type="checkbox"/>	<input type="checkbox"/>	<input type="checkbox"/>	<input type="checkbox"/>	<input type="checkbox"/>	<input type="checkbox"/>
N Tittat på videoklipp	<input type="checkbox"/>	<input type="checkbox"/>	<input type="checkbox"/>	<input type="checkbox"/>	<input type="checkbox"/>	<input type="checkbox"/>	<input type="checkbox"/>
	1	2	3	4	5	6	7

16/79



**Fråga 24 Hur ofta har du under de senaste 12 månaderna laddat ner följande från internet?**

Riks-1: -  
Riks-2: 35

Prim.forskare  
enligt lista!

A  Jag har inte laddat ner något från internet de senaste 12 mån → Gå vidare till "fr 25".

	Ingen gång	Någon gång de senaste 12 mån	Någon gång i halvåret	Någon gång i månaden	Någon gång i veckan	Flera gånger i veckan	Dagligen
B Radioprogram	<input type="checkbox"/>	<input type="checkbox"/>	<input type="checkbox"/>	<input type="checkbox"/>	<input type="checkbox"/>	<input type="checkbox"/>	<input type="checkbox"/>
C Tv-program	<input type="checkbox"/>	<input type="checkbox"/>	<input type="checkbox"/>	<input type="checkbox"/>	<input type="checkbox"/>	<input type="checkbox"/>	<input type="checkbox"/>
D Långfilm	<input type="checkbox"/>	<input type="checkbox"/>	<input type="checkbox"/>	<input type="checkbox"/>	<input type="checkbox"/>	<input type="checkbox"/>	<input type="checkbox"/>
E Musik	<input type="checkbox"/>	<input type="checkbox"/>	<input type="checkbox"/>	<input type="checkbox"/>	<input type="checkbox"/>	<input type="checkbox"/>	<input type="checkbox"/>
F Böcker	<input type="checkbox"/>	<input type="checkbox"/>	<input type="checkbox"/>	<input type="checkbox"/>	<input type="checkbox"/>	<input type="checkbox"/>	<input type="checkbox"/>
G Tidningar	<input type="checkbox"/>	<input type="checkbox"/>	<input type="checkbox"/>	<input type="checkbox"/>	<input type="checkbox"/>	<input type="checkbox"/>	<input type="checkbox"/>
H Datorspel	<input type="checkbox"/>	<input type="checkbox"/>	<input type="checkbox"/>	<input type="checkbox"/>	<input type="checkbox"/>	<input type="checkbox"/>	<input type="checkbox"/>
	1	2	3	4	5	6	7

**Fråga 25 Ungefär hur många gånger under en vanlig vardag brukar du ta del av nyheter på internet ?**

Riks-1: -  
Riks-2: 36

Prim.forskare  
enligt lista!

A  Jag tar inte del av nyheter på internet en vanlig vardag → Gå vidare till fråga "26".

	Ingen gång	Någon gång	Cirka 2-5 gånger	Cirka 6-10 gånger	Fler än 10 gånger
B Före kl. 08	<input type="checkbox"/>	<input type="checkbox"/>	<input type="checkbox"/>	<input type="checkbox"/>	<input type="checkbox"/>
C Kl. 08-12	<input type="checkbox"/>	<input type="checkbox"/>	<input type="checkbox"/>	<input type="checkbox"/>	<input type="checkbox"/>
D Kl. 12-17	<input type="checkbox"/>	<input type="checkbox"/>	<input type="checkbox"/>	<input type="checkbox"/>	<input type="checkbox"/>
E Efter kl. 17	<input type="checkbox"/>	<input type="checkbox"/>	<input type="checkbox"/>	<input type="checkbox"/>	<input type="checkbox"/>
	1	2	3	4	5

Och ungefär hur lång tid sammantaget skulle du uppskatta att du ägnar nyheter på internet en vanlig vardag?

Cirka antal minuter:

F

I de fall IP angett intervall har medelvärdet kodats.

**Fråga 26 Hur ofta har du under de senaste 12 månaderna gjort följande på någon nyhetssajt på internet?**

Riks-1: -  
Riks-2: 37

Prim.forskare  
enligt lista!

A  Jag har inte besökt någon nyhetssajt de senaste 12 mån → Gå vidare till fråga "27".

	Ingen gång	Någon gång de senaste 12 mån	Någon gång i halvåret	Någon gång i månaden	Någon gång i veckan	Flera gånger i veckan	Dagligen
B Kommenterat nyhetsartikel/krönika/journalistblogg	<input type="checkbox"/>	<input type="checkbox"/>	<input type="checkbox"/>	<input type="checkbox"/>	<input type="checkbox"/>	<input type="checkbox"/>	<input type="checkbox"/>
C Läst andras kommentarer till artiklar	<input type="checkbox"/>	<input type="checkbox"/>	<input type="checkbox"/>	<input type="checkbox"/>	<input type="checkbox"/>	<input type="checkbox"/>	<input type="checkbox"/>
D Skickat in bild/film	<input type="checkbox"/>	<input type="checkbox"/>	<input type="checkbox"/>	<input type="checkbox"/>	<input type="checkbox"/>	<input type="checkbox"/>	<input type="checkbox"/>
E Skickat in text	<input type="checkbox"/>	<input type="checkbox"/>	<input type="checkbox"/>	<input type="checkbox"/>	<input type="checkbox"/>	<input type="checkbox"/>	<input type="checkbox"/>
F Svarat på någon webbfråga	<input type="checkbox"/>	<input type="checkbox"/>	<input type="checkbox"/>	<input type="checkbox"/>	<input type="checkbox"/>	<input type="checkbox"/>	<input type="checkbox"/>
G Deltagit i chat på sajten	<input type="checkbox"/>	<input type="checkbox"/>	<input type="checkbox"/>	<input type="checkbox"/>	<input type="checkbox"/>	<input type="checkbox"/>	<input type="checkbox"/>
H Betygsatt/recenserat nöjen/arrangemang etc.	<input type="checkbox"/>	<input type="checkbox"/>	<input type="checkbox"/>	<input type="checkbox"/>	<input type="checkbox"/>	<input type="checkbox"/>	<input type="checkbox"/>
	1	2	3	4	5	6	7

**Fråga 27 Hur viktigt anser du personligen att det är att en nyhetssajt på internet innehåller bilder, texter och omdömen som läsarna själva har skickat in?**

Riks-1: -  
Riks-2: 38

Prim.forskare  
enligt lista!

Mycket viktigt	Ganska viktigt	Inte särskilt viktigt	Inte alls viktigt	Ingen uppfattning
<input type="checkbox"/>	<input type="checkbox"/>	<input type="checkbox"/>	<input type="checkbox"/>	<input type="checkbox"/>
1	2	3	4	5

17/79

**Fråga 28 Har du egen mobiltelefon? (Du kan kryssa för flera alternativ.)**

Riks-1: -  
Riks-2: 39

- A Ja, privat med kontantkort       B Nej → Gå vidare till fråga 30.  
 C Ja, privat med abonnemang  
 D Ja, i tjänsten/arbetet

**Har du en 3G-mobil?**

- E Ja       F Nej       G Vet inte  
 1                      2                      3

**Fråga 29 Hur ofta brukar du använda mobiltelefon till följande?**

Riks-1: -  
Riks-2: 40

Prim.forskare  
enligt lista!

	Aldrig	Högst några ggr/ månad	Någon/ några ggr/ vecka	1-3 ggr/ dag	4-10 ggr/ dag	11-20 ggr/ dag	Mer än 20 ggr/ dag
A Ringa/ta emot samtal	<input type="checkbox"/>	<input type="checkbox"/>	<input type="checkbox"/>	<input type="checkbox"/>	<input type="checkbox"/>	<input type="checkbox"/>	<input type="checkbox"/>
B Skicka/ta emot sms	<input type="checkbox"/>	<input type="checkbox"/>	<input type="checkbox"/>	<input type="checkbox"/>	<input type="checkbox"/>	<input type="checkbox"/>	<input type="checkbox"/>
C Skicka/ta emot mms/bilder	<input type="checkbox"/>	<input type="checkbox"/>	<input type="checkbox"/>	<input type="checkbox"/>	<input type="checkbox"/>	<input type="checkbox"/>	<input type="checkbox"/>
D Använda internet	<input type="checkbox"/>	<input type="checkbox"/>	<input type="checkbox"/>	<input type="checkbox"/>	<input type="checkbox"/>	<input type="checkbox"/>	<input type="checkbox"/>
E Skicka/ta emot epost	<input type="checkbox"/>	<input type="checkbox"/>	<input type="checkbox"/>	<input type="checkbox"/>	<input type="checkbox"/>	<input type="checkbox"/>	<input type="checkbox"/>
F Chatta via MSN etc.	<input type="checkbox"/>	<input type="checkbox"/>	<input type="checkbox"/>	<input type="checkbox"/>	<input type="checkbox"/>	<input type="checkbox"/>	<input type="checkbox"/>
G Använda nyhetstjänster	<input type="checkbox"/>	<input type="checkbox"/>	<input type="checkbox"/>	<input type="checkbox"/>	<input type="checkbox"/>	<input type="checkbox"/>	<input type="checkbox"/>
	1	2	3	4	5	6	7

**KULTUR, SAMHÄLLE OCH MEDIER**

**Fråga 30 Hur ofta läser eller tittar du i följande?**

Riks-1: -  
Riks-2: 41

	Flera gångar i veckan	Någon gång i veckan	Någon gång i månaden	Någon gång i kvartalet	Någon gång i halvåret	Någon gång om året	Aldrig
A Vecko-/månadstidning	<input type="checkbox"/>	<input type="checkbox"/>	<input type="checkbox"/>	<input type="checkbox"/>	<input type="checkbox"/>	<input type="checkbox"/>	<input type="checkbox"/>
B Special-/facktidsskrift	<input type="checkbox"/>	<input type="checkbox"/>	<input type="checkbox"/>	<input type="checkbox"/>	<input type="checkbox"/>	<input type="checkbox"/>	<input type="checkbox"/>
C Facklig tidning/tidskrift	<input type="checkbox"/>	<input type="checkbox"/>	<input type="checkbox"/>	<input type="checkbox"/>	<input type="checkbox"/>	<input type="checkbox"/>	<input type="checkbox"/>
D Utländsk dagstidning/tidskrift	<input type="checkbox"/>	<input type="checkbox"/>	<input type="checkbox"/>	<input type="checkbox"/>	<input type="checkbox"/>	<input type="checkbox"/>	<input type="checkbox"/>
E Skönlitterär bok	<input type="checkbox"/>	<input type="checkbox"/>	<input type="checkbox"/>	<input type="checkbox"/>	<input type="checkbox"/>	<input type="checkbox"/>	<input type="checkbox"/>
F Fackbok	<input type="checkbox"/>	<input type="checkbox"/>	<input type="checkbox"/>	<input type="checkbox"/>	<input type="checkbox"/>	<input type="checkbox"/>	<input type="checkbox"/>
	1	2	3	4	5	6	7

**Fråga 31 Hur intresserad är du av att se teater och annan scenkonst?**

Riks-1: -  
Riks-2: 42

Prim.forskare  
enligt lista!

	Mycket intresserad	Ganska intresserad	Inte särskilt intresserad	Inte alls intresserad
A Klassisk teater	<input type="checkbox"/>	<input type="checkbox"/>	<input type="checkbox"/>	<input type="checkbox"/>
B Modern teater	<input type="checkbox"/>	<input type="checkbox"/>	<input type="checkbox"/>	<input type="checkbox"/>
C Samhällsinriktad teater	<input type="checkbox"/>	<input type="checkbox"/>	<input type="checkbox"/>	<input type="checkbox"/>
D Komedi	<input type="checkbox"/>	<input type="checkbox"/>	<input type="checkbox"/>	<input type="checkbox"/>
E Fars	<input type="checkbox"/>	<input type="checkbox"/>	<input type="checkbox"/>	<input type="checkbox"/>
F Musikal	<input type="checkbox"/>	<input type="checkbox"/>	<input type="checkbox"/>	<input type="checkbox"/>
G Opera	<input type="checkbox"/>	<input type="checkbox"/>	<input type="checkbox"/>	<input type="checkbox"/>
H Klassisk musik	<input type="checkbox"/>	<input type="checkbox"/>	<input type="checkbox"/>	<input type="checkbox"/>
I Klassisk balett	<input type="checkbox"/>	<input type="checkbox"/>	<input type="checkbox"/>	<input type="checkbox"/>
J Annan dans	<input type="checkbox"/>	<input type="checkbox"/>	<input type="checkbox"/>	<input type="checkbox"/>
	1	2	3	4

**Fråga 32 I vilken utsträckning är följande skäl att besöka biblioteket viktiga för dig?**

Riks-1: -  
Riks-2: 43

Prim.forskare  
enligt lista!

A  Jag har inte besökt något bibliotek under de senaste 12 mån → Gå vidare till fråga ~~44~~ "33".

	Mycket viktigt	Ganska viktigt	Inte särskilt viktigt	Inte alls viktigt
B Låna barnböcker	<input type="checkbox"/>	<input type="checkbox"/>	<input type="checkbox"/>	<input type="checkbox"/>
C Låna fackböcker	<input type="checkbox"/>	<input type="checkbox"/>	<input type="checkbox"/>	<input type="checkbox"/>
D Låna skönlitteratur	<input type="checkbox"/>	<input type="checkbox"/>	<input type="checkbox"/>	<input type="checkbox"/>
E Låna ljudböcker (cd/kassett)	<input type="checkbox"/>	<input type="checkbox"/>	<input type="checkbox"/>	<input type="checkbox"/>
F Tillgång till internet	<input type="checkbox"/>	<input type="checkbox"/>	<input type="checkbox"/>	<input type="checkbox"/>
G Låna musik eller filmer	<input type="checkbox"/>	<input type="checkbox"/>	<input type="checkbox"/>	<input type="checkbox"/>
H Låsa tidningar/tidskrifter	<input type="checkbox"/>	<input type="checkbox"/>	<input type="checkbox"/>	<input type="checkbox"/>
I Låna/läsa material på annat språk än svenska	<input type="checkbox"/>	<input type="checkbox"/>	<input type="checkbox"/>	<input type="checkbox"/>
J Använda arbets-/studieplats	<input type="checkbox"/>	<input type="checkbox"/>	<input type="checkbox"/>	<input type="checkbox"/>
K Få sakkunnig hjälp	<input type="checkbox"/>	<input type="checkbox"/>	<input type="checkbox"/>	<input type="checkbox"/>
L Miljön och möten med andra människor	<input type="checkbox"/>	<input type="checkbox"/>	<input type="checkbox"/>	<input type="checkbox"/>
M Ta del av kulturevenemang	<input type="checkbox"/>	<input type="checkbox"/>	<input type="checkbox"/>	<input type="checkbox"/>
	1	2	3	4

**Fråga 33 Hur viktiga anser du att biblioteken är för att ett modernt samhälle ska fungera?**

Riks-1: -  
Riks-2: 44

Prim.forskare  
enligt lista!

Helt avgörande	Mycket viktiga	Ganska viktiga	Inte särskilt viktiga	Inte alls viktiga
<input type="checkbox"/>	<input type="checkbox"/>	<input type="checkbox"/>	<input type="checkbox"/>	<input type="checkbox"/>
1	2	3	4	5

**Fråga 34 I vilken utsträckning förknippar du följande företeelser med livet på landsbygden respektive med livet i storstäderna i Sverige? Markera ett kryss per rad.**

Riks-1: -  
Riks-2: 45

Prim.forskare  
enligt lista!

		Förknippar inte alls med...			Förknippar i mycket stor utsträckning med...			Ingen uppfattning
		1	2	3	4	5		
Rikt socialt umgänge	AA Landsbygden:	<input type="checkbox"/>	<input type="checkbox"/>	<input type="checkbox"/>	<input type="checkbox"/>	<input type="checkbox"/>	<input type="checkbox"/>	
	AB Storstäderna:	<input type="checkbox"/>	<input type="checkbox"/>	<input type="checkbox"/>	<input type="checkbox"/>	<input type="checkbox"/>	<input type="checkbox"/>	
Lokalt engagemang	BA Landsbygden:	<input type="checkbox"/>	<input type="checkbox"/>	<input type="checkbox"/>	<input type="checkbox"/>	<input type="checkbox"/>	<input type="checkbox"/>	
	BB Storstäderna:	<input type="checkbox"/>	<input type="checkbox"/>	<input type="checkbox"/>	<input type="checkbox"/>	<input type="checkbox"/>	<input type="checkbox"/>	
Öppenhet för nya idéer	CA Landsbygden:	<input type="checkbox"/>	<input type="checkbox"/>	<input type="checkbox"/>	<input type="checkbox"/>	<input type="checkbox"/>	<input type="checkbox"/>	
	CB Storstäderna:	<input type="checkbox"/>	<input type="checkbox"/>	<input type="checkbox"/>	<input type="checkbox"/>	<input type="checkbox"/>	<input type="checkbox"/>	
Medmänsklighet	DA Landsbygden:	<input type="checkbox"/>	<input type="checkbox"/>	<input type="checkbox"/>	<input type="checkbox"/>	<input type="checkbox"/>	<input type="checkbox"/>	
	DB Storstäderna:	<input type="checkbox"/>	<input type="checkbox"/>	<input type="checkbox"/>	<input type="checkbox"/>	<input type="checkbox"/>	<input type="checkbox"/>	
Företagaranda	EA Landsbygden:	<input type="checkbox"/>	<input type="checkbox"/>	<input type="checkbox"/>	<input type="checkbox"/>	<input type="checkbox"/>	<input type="checkbox"/>	
	EB Storstäderna:	<input type="checkbox"/>	<input type="checkbox"/>	<input type="checkbox"/>	<input type="checkbox"/>	<input type="checkbox"/>	<input type="checkbox"/>	
Globalt engagemang	FA Landsbygden:	<input type="checkbox"/>	<input type="checkbox"/>	<input type="checkbox"/>	<input type="checkbox"/>	<input type="checkbox"/>	<input type="checkbox"/>	
	FB Storstäderna:	<input type="checkbox"/>	<input type="checkbox"/>	<input type="checkbox"/>	<input type="checkbox"/>	<input type="checkbox"/>	<input type="checkbox"/>	
Arbetsmoral	GA Landsbygden:	<input type="checkbox"/>	<input type="checkbox"/>	<input type="checkbox"/>	<input type="checkbox"/>	<input type="checkbox"/>	<input type="checkbox"/>	
	GB Storstäderna:	<input type="checkbox"/>	<input type="checkbox"/>	<input type="checkbox"/>	<input type="checkbox"/>	<input type="checkbox"/>	<input type="checkbox"/>	
Hög livskvalitet	HA Landsbygden:	<input type="checkbox"/>	<input type="checkbox"/>	<input type="checkbox"/>	<input type="checkbox"/>	<input type="checkbox"/>	<input type="checkbox"/>	
	HB Storstäderna:	<input type="checkbox"/>	<input type="checkbox"/>	<input type="checkbox"/>	<input type="checkbox"/>	<input type="checkbox"/>	<input type="checkbox"/>	
		1	2	3	4	5	6	

**Fråga 35 Allmänt sett, vad anser du om svenska mediers rapportering om följande?**

Riks-1: -  
Riks-2: 46

Prim.forskare  
enligt lista!

	Rapporteringen är alldeles för <i>negativ</i>						Rapporteringen är alldeles för <i>positiv</i>						Ingen uppfattning
	-5	-4	-3	-2	-1	0	+1	+2	+3	+4	+5		
Svensk landsbygd	<input type="checkbox"/>	<input type="checkbox"/>	<input type="checkbox"/>	<input type="checkbox"/>	<input type="checkbox"/>	<input type="checkbox"/>	<input type="checkbox"/>	<input type="checkbox"/>	<input type="checkbox"/>	<input type="checkbox"/>	<input type="checkbox"/>	<input type="checkbox"/>	
Svenska storstäder	<input type="checkbox"/>	<input type="checkbox"/>	<input type="checkbox"/>	<input type="checkbox"/>	<input type="checkbox"/>	<input type="checkbox"/>	<input type="checkbox"/>	<input type="checkbox"/>	<input type="checkbox"/>	<input type="checkbox"/>	<input type="checkbox"/>	<input type="checkbox"/>	
Den ort där du bor	<input type="checkbox"/>	<input type="checkbox"/>	<input type="checkbox"/>	<input type="checkbox"/>	<input type="checkbox"/>	<input type="checkbox"/>	<input type="checkbox"/>	<input type="checkbox"/>	<input type="checkbox"/>	<input type="checkbox"/>	<input type="checkbox"/>	<input type="checkbox"/>	
EU	<input type="checkbox"/>	<input type="checkbox"/>	<input type="checkbox"/>	<input type="checkbox"/>	<input type="checkbox"/>	<input type="checkbox"/>	<input type="checkbox"/>	<input type="checkbox"/>	<input type="checkbox"/>	<input type="checkbox"/>	<input type="checkbox"/>	<input type="checkbox"/>	
USA	<input type="checkbox"/>	<input type="checkbox"/>	<input type="checkbox"/>	<input type="checkbox"/>	<input type="checkbox"/>	<input type="checkbox"/>	<input type="checkbox"/>	<input type="checkbox"/>	<input type="checkbox"/>	<input type="checkbox"/>	<input type="checkbox"/>	<input type="checkbox"/>	
Kina	<input type="checkbox"/>	<input type="checkbox"/>	<input type="checkbox"/>	<input type="checkbox"/>	<input type="checkbox"/>	<input type="checkbox"/>	<input type="checkbox"/>	<input type="checkbox"/>	<input type="checkbox"/>	<input type="checkbox"/>	<input type="checkbox"/>	<input type="checkbox"/>	
	-5	-4	-3	-2	-1	0	1	2	3	4	5	9	

**Fråga 36 Vilket förtroende har du för innehållet i följande massmedier?**

Riks-1: -  
Riks-2: 47

Prim.forskare  
enligt lista!

	Tar aldrig del av mediet	Mycket stort förtroende	Ganska stort förtroende	Varken stort eller litet förtroende	Ganska litet förtroende	Mycket litet förtroende
A Sveriges Television	<input type="checkbox"/>	<input type="checkbox"/>	<input type="checkbox"/>	<input type="checkbox"/>	<input type="checkbox"/>	<input type="checkbox"/>
B TV4	<input type="checkbox"/>	<input type="checkbox"/>	<input type="checkbox"/>	<input type="checkbox"/>	<input type="checkbox"/>	<input type="checkbox"/>
C Andra privata tv-kanaler	<input type="checkbox"/>	<input type="checkbox"/>	<input type="checkbox"/>	<input type="checkbox"/>	<input type="checkbox"/>	<input type="checkbox"/>
D Sveriges Radios nationella kanaler (P1, P2, P3)	<input type="checkbox"/>	<input type="checkbox"/>	<input type="checkbox"/>	<input type="checkbox"/>	<input type="checkbox"/>	<input type="checkbox"/>
E Sveriges Radios lokala kanaler (P4)	<input type="checkbox"/>	<input type="checkbox"/>	<input type="checkbox"/>	<input type="checkbox"/>	<input type="checkbox"/>	<input type="checkbox"/>
F Privat lokalradio	<input type="checkbox"/>	<input type="checkbox"/>	<input type="checkbox"/>	<input type="checkbox"/>	<input type="checkbox"/>	<input type="checkbox"/>
G Den lokala morgontidningen på din ort	<input type="checkbox"/>	<input type="checkbox"/>	<input type="checkbox"/>	<input type="checkbox"/>	<input type="checkbox"/>	<input type="checkbox"/>
H Stockholms morgontidningar (Dagens Nyheter, Svenska Dagbladet)	<input type="checkbox"/>	<input type="checkbox"/>	<input type="checkbox"/>	<input type="checkbox"/>	<input type="checkbox"/>	<input type="checkbox"/>
I Dagliga gratistidningar (Metro, City)	<input type="checkbox"/>	<input type="checkbox"/>	<input type="checkbox"/>	<input type="checkbox"/>	<input type="checkbox"/>	<input type="checkbox"/>
J Kvällstidningarna (Aftonbladet, Expressen, GT, Kvällsposten)	<input type="checkbox"/>	<input type="checkbox"/>	<input type="checkbox"/>	<input type="checkbox"/>	<input type="checkbox"/>	<input type="checkbox"/>
K Nyhetstjänster på internet	<input type="checkbox"/>	<input type="checkbox"/>	<input type="checkbox"/>	<input type="checkbox"/>	<input type="checkbox"/>	<input type="checkbox"/>
	1	2	3	4	5	6

**Fråga 37 Om du är intresserad av annonser inom följande områden, var någonstans brukar du i så fall söka efter dem? Fler än ett alternativ kan anges per rad.**

Riks-1: -  
Riks-2: 48

Prim.forskare  
enligt lista!

	Dags- tidningar	Andra tidningar/ magasin	Direkt- reklam	Internet	Annan plats	Ej intresserad av sådana annonser
Bostäder	AA <input type="checkbox"/>	AB <input type="checkbox"/>	AC <input type="checkbox"/>	AD <input type="checkbox"/>	AE <input type="checkbox"/>	AF <input type="checkbox"/>
Bilar, mc, båt	BA <input type="checkbox"/>	BB <input type="checkbox"/>	BC <input type="checkbox"/>	BD <input type="checkbox"/>	BE <input type="checkbox"/>	BF <input type="checkbox"/>
Hemelektronik	CA <input type="checkbox"/>	CB <input type="checkbox"/>	CC <input type="checkbox"/>	CD <input type="checkbox"/>	CE <input type="checkbox"/>	CF <input type="checkbox"/>
Lediga platser	DA <input type="checkbox"/>	DB <input type="checkbox"/>	DC <input type="checkbox"/>	DD <input type="checkbox"/>	DE <input type="checkbox"/>	DF <input type="checkbox"/>
Nöje och evenemang	EA <input type="checkbox"/>	EB <input type="checkbox"/>	EC <input type="checkbox"/>	ED <input type="checkbox"/>	EE <input type="checkbox"/>	EF <input type="checkbox"/>
Resor	FA <input type="checkbox"/>	FB <input type="checkbox"/>	FC <input type="checkbox"/>	FD <input type="checkbox"/>	FE <input type="checkbox"/>	FF <input type="checkbox"/>
Lokala affärer/butiker	GA <input type="checkbox"/>	GB <input type="checkbox"/>	GC <input type="checkbox"/>	GD <input type="checkbox"/>	GE <input type="checkbox"/>	GF <input type="checkbox"/>
Privatannonser	HA <input type="checkbox"/>	HB <input type="checkbox"/>	HC <input type="checkbox"/>	HD <input type="checkbox"/>	HE <input type="checkbox"/>	HF <input type="checkbox"/>

# POLITIK, SAMHÄLLE OCH DEMOKRATI

Fråga 38 Hur intresserad är du i allmänhet av politik?

Riks-1: 8  
Riks-2: 11

Mycket  
intresserad  
  
1

Ganska  
intresserad  
  
2

Inte särskilt  
intresserad  
  
3

Inte alls  
intresserad  
  
4

Fråga 39 Vilken eller vilka frågor eller samhällsproblem tycker du är viktigast i Sverige i dag? Ange högst tre frågor/samhällsproblem.

Riks-1: 9  
Riks-2: 12

SAMPROB 1-3

Fråga 40 Hur stort förtroende har du för det sätt på vilket följande samhällsinstitutioner och grupper sköter sitt arbete?

Riks-1: 10  
Riks-2: 13

Prim.forskare  
enligt lista!

	Mycket stort förtroende	Ganska stort förtroende	Varken stort eller litet förtroende	Ganska litet förtroende	Mycket litet förtroende
A Regeringen	<input type="checkbox"/>	<input type="checkbox"/>	<input type="checkbox"/>	<input type="checkbox"/>	<input type="checkbox"/>
B Polisen	<input type="checkbox"/>	<input type="checkbox"/>	<input type="checkbox"/>	<input type="checkbox"/>	<input type="checkbox"/>
C Sjukvården	<input type="checkbox"/>	<input type="checkbox"/>	<input type="checkbox"/>	<input type="checkbox"/>	<input type="checkbox"/>
D Försvaret	<input type="checkbox"/>	<input type="checkbox"/>	<input type="checkbox"/>	<input type="checkbox"/>	<input type="checkbox"/>
E Riksdagen	<input type="checkbox"/>	<input type="checkbox"/>	<input type="checkbox"/>	<input type="checkbox"/>	<input type="checkbox"/>
F Bankerna	<input type="checkbox"/>	<input type="checkbox"/>	<input type="checkbox"/>	<input type="checkbox"/>	<input type="checkbox"/>
G Dagspressen	<input type="checkbox"/>	<input type="checkbox"/>	<input type="checkbox"/>	<input type="checkbox"/>	<input type="checkbox"/>
H De fackliga organisationerna	<input type="checkbox"/>	<input type="checkbox"/>	<input type="checkbox"/>	<input type="checkbox"/>	<input type="checkbox"/>
I Radio och tv	<input type="checkbox"/>	<input type="checkbox"/>	<input type="checkbox"/>	<input type="checkbox"/>	<input type="checkbox"/>
J Grundskolan	<input type="checkbox"/>	<input type="checkbox"/>	<input type="checkbox"/>	<input type="checkbox"/>	<input type="checkbox"/>
K Storföretagen	<input type="checkbox"/>	<input type="checkbox"/>	<input type="checkbox"/>	<input type="checkbox"/>	<input type="checkbox"/>
L Svenska kyrkan	<input type="checkbox"/>	<input type="checkbox"/>	<input type="checkbox"/>	<input type="checkbox"/>	<input type="checkbox"/>
M Domstolarna	<input type="checkbox"/>	<input type="checkbox"/>	<input type="checkbox"/>	<input type="checkbox"/>	<input type="checkbox"/>
N Riksbanken	<input type="checkbox"/>	<input type="checkbox"/>	<input type="checkbox"/>	<input type="checkbox"/>	<input type="checkbox"/>
O Kungahuset	<input type="checkbox"/>	<input type="checkbox"/>	<input type="checkbox"/>	<input type="checkbox"/>	<input type="checkbox"/>
P Kommunstyrelserna	<input type="checkbox"/>	<input type="checkbox"/>	<input type="checkbox"/>	<input type="checkbox"/>	<input type="checkbox"/>
Q Universitet/högskolor	<input type="checkbox"/>	<input type="checkbox"/>	<input type="checkbox"/>	<input type="checkbox"/>	<input type="checkbox"/>
R De politiska partierna	<input type="checkbox"/>	<input type="checkbox"/>	<input type="checkbox"/>	<input type="checkbox"/>	<input type="checkbox"/>
S EU-kommissionen	<input type="checkbox"/>	<input type="checkbox"/>	<input type="checkbox"/>	<input type="checkbox"/>	<input type="checkbox"/>
T Europaparlamentet	<input type="checkbox"/>	<input type="checkbox"/>	<input type="checkbox"/>	<input type="checkbox"/>	<input type="checkbox"/>
U Förenta Nationerna (FN)	<input type="checkbox"/>	<input type="checkbox"/>	<input type="checkbox"/>	<input type="checkbox"/>	<input type="checkbox"/>
	1	2	3	4	5

**Fråga 41 Ange också hur stort förtroende du har för följande samhällsinstitutioner eller grupper:**

Riks-1: 11  
Riks-2: 14

AA-AE  
endast i R1  
BC; BE-BG  
endast i R2

Prim.forskare  
enligt lista!

	Mycket stort förtroende	Ganska stort förtroende	Varken stort eller litet förtroende	Ganska litet förtroende	Mycket litet förtroende	Ingen uppfattning
A Säkerhetspolisen (SÄPO)	<input type="checkbox"/>	<input type="checkbox"/>	<input type="checkbox"/>	<input type="checkbox"/>	<input type="checkbox"/>	<input type="checkbox"/>
B Arbetsförmedlingen	<input type="checkbox"/>	<input type="checkbox"/>	<input type="checkbox"/>	<input type="checkbox"/>	<input type="checkbox"/>	<input type="checkbox"/>
C Systembolaget	<input type="checkbox"/>	<input type="checkbox"/>	<input type="checkbox"/>	<input type="checkbox"/>	<input type="checkbox"/>	<input type="checkbox"/>
D Försäkringskassan	<input type="checkbox"/>	<input type="checkbox"/>	<input type="checkbox"/>	<input type="checkbox"/>	<input type="checkbox"/>	<input type="checkbox"/>
E Biblioteken	<input type="checkbox"/>	<input type="checkbox"/>	<input type="checkbox"/>	<input type="checkbox"/>	<input type="checkbox"/>	<input type="checkbox"/>
	1	2	3	4	5	
	Mycket stort förtroende	Ganska stort förtroende	Varken stort eller litet förtroende	Ganska litet förtroende	Mycket litet förtroende	Ingen uppfattning
BC Systembolaget	<input type="checkbox"/>	<input type="checkbox"/>	<input type="checkbox"/>	<input type="checkbox"/>	<input type="checkbox"/>	<input type="checkbox"/>
BF Apoteket	<input type="checkbox"/>	<input type="checkbox"/>	<input type="checkbox"/>	<input type="checkbox"/>	<input type="checkbox"/>	<input type="checkbox"/>
BE Biblioteken	<input type="checkbox"/>	<input type="checkbox"/>	<input type="checkbox"/>	<input type="checkbox"/>	<input type="checkbox"/>	<input type="checkbox"/>
BG Sveriges Television (SVT)	<input type="checkbox"/>	<input type="checkbox"/>	<input type="checkbox"/>	<input type="checkbox"/>	<input type="checkbox"/>	<input type="checkbox"/>
	1	2	3	4	5	6

**Fråga 42 Allmänt sett, hur stort förtroende har du för svenska politiker?**

Riks-1: 13  
Riks-2: -

Mycket stort förtroende	Ganska stort förtroende	Ganska litet förtroende	Mycket litet förtroende
<input type="checkbox"/>	<input type="checkbox"/>	<input type="checkbox"/>	<input type="checkbox"/>
1	2	3	4

**Fråga 43 Allmänt sett, hur stort förtroende har du för det sätt på vilket följande grupper sköter sitt arbete?**

Riks-1: 24  
Riks-2: -

Prim.forskare  
enligt lista!

	Mycket stort förtroende	Ganska stort förtroende	Varken stort eller litet förtroende	Ganska litet förtroende	Mycket litet förtroende	Ingen uppfattning
A Rikspolitiker	<input type="checkbox"/>	<input type="checkbox"/>	<input type="checkbox"/>	<input type="checkbox"/>	<input type="checkbox"/>	<input type="checkbox"/>
B Sjukvårdens personal	<input type="checkbox"/>	<input type="checkbox"/>	<input type="checkbox"/>	<input type="checkbox"/>	<input type="checkbox"/>	<input type="checkbox"/>
C Poliser	<input type="checkbox"/>	<input type="checkbox"/>	<input type="checkbox"/>	<input type="checkbox"/>	<input type="checkbox"/>	<input type="checkbox"/>
D Domare	<input type="checkbox"/>	<input type="checkbox"/>	<input type="checkbox"/>	<input type="checkbox"/>	<input type="checkbox"/>	<input type="checkbox"/>
E Lärare i grundskola	<input type="checkbox"/>	<input type="checkbox"/>	<input type="checkbox"/>	<input type="checkbox"/>	<input type="checkbox"/>	<input type="checkbox"/>
F Forskare	<input type="checkbox"/>	<input type="checkbox"/>	<input type="checkbox"/>	<input type="checkbox"/>	<input type="checkbox"/>	<input type="checkbox"/>
G Journalister	<input type="checkbox"/>	<input type="checkbox"/>	<input type="checkbox"/>	<input type="checkbox"/>	<input type="checkbox"/>	<input type="checkbox"/>
H Företagsledare	<input type="checkbox"/>	<input type="checkbox"/>	<input type="checkbox"/>	<input type="checkbox"/>	<input type="checkbox"/>	<input type="checkbox"/>
I Lobbyister	<input type="checkbox"/>	<input type="checkbox"/>	<input type="checkbox"/>	<input type="checkbox"/>	<input type="checkbox"/>	<input type="checkbox"/>
	1	2	3	4	5	6

**Fråga 44 På det hela taget, hur nöjd är du med det sätt på vilket demokratin fungerar i:**

Riks-1: 12  
Riks-2: 15

Prim.forskare  
enligt lista!

	Mycket nöjd	Ganska nöjd	Inte särskilt nöjd	Inte alls nöjd
A EU	<input type="checkbox"/>	<input type="checkbox"/>	<input type="checkbox"/>	<input type="checkbox"/>
B Sverige	<input type="checkbox"/>	<input type="checkbox"/>	<input type="checkbox"/>	<input type="checkbox"/>
C Landstinget/regionen där du bor	<input type="checkbox"/>	<input type="checkbox"/>	<input type="checkbox"/>	<input type="checkbox"/>
D Den kommun där du bor	<input type="checkbox"/>	<input type="checkbox"/>	<input type="checkbox"/>	<input type="checkbox"/>
	1	2	3	4

**Fråga 45 Man talar ibland om att politiska åsikter kan placeras in på en vänster-högerskala. Var någonstans skulle du placera dig själv på en sådan vänster-högerskala?**

Riks-1: 14  
Riks-2: 16

Klart till vänster	Något till vänster	Varken till vänster eller till höger	Något till höger	Klart till höger
<input type="checkbox"/>	<input type="checkbox"/>	<input type="checkbox"/>	<input type="checkbox"/>	<input type="checkbox"/>
1	2	3	4	5

**Fråga 46 Vilket parti tycker du bäst om i dag?**

Riks-1: 15  
Riks-2: 17

- A  Vänsterpartiet      5  Moderaterna      9  Annat parti (v.g. ange vilket):  
 2  Socialdemokraterna      6  Kristdemokraterna  
 3  Centerpartiet      7  Miljöpartiet  
 4  Folkpartiet      8  Sverigedemokraterna
- ..... ANPARTI .....

**Anser du dig vara en övertygad anhängare av detta parti?**

- 1  Ja, mycket övertygad      2  Ja, något övertygad      3  Nej

**Fråga 47 Hur tycker du att regeringen sköter sin uppgift?**

Riks-1: 16  
Riks-2: -

- Mycket bra      Ganska bra      Varken bra eller dåligt      Ganska dåligt      Mycket dåligt
- 1       2       3       4       5

**Fråga 48 Den här frågan gäller hur mycket man allmänt sett gillar respektive ogillar de politiska partierna. Var skulle du personligen vilja placera de olika partierna på nedanstående skala?**

Riks-1: 17  
Riks-2: -

Prim.forskare enligt lista!

	Ogillar starkt	Varken gillar eller ogillar					Gillar starkt				
	-5	-4	-3	-2	-1	0	+1	+2	+3	+4	+5
AA Centerpartiet	<input type="checkbox"/>	<input type="checkbox"/>	<input type="checkbox"/>	<input type="checkbox"/>	<input type="checkbox"/>	<input type="checkbox"/>	<input type="checkbox"/>	<input type="checkbox"/>	<input type="checkbox"/>	<input type="checkbox"/>	<input type="checkbox"/>
AB Moderaterna	<input type="checkbox"/>	<input type="checkbox"/>	<input type="checkbox"/>	<input type="checkbox"/>	<input type="checkbox"/>	<input type="checkbox"/>	<input type="checkbox"/>	<input type="checkbox"/>	<input type="checkbox"/>	<input type="checkbox"/>	<input type="checkbox"/>
AC Vänsterpartiet	<input type="checkbox"/>	<input type="checkbox"/>	<input type="checkbox"/>	<input type="checkbox"/>	<input type="checkbox"/>	<input type="checkbox"/>	<input type="checkbox"/>	<input type="checkbox"/>	<input type="checkbox"/>	<input type="checkbox"/>	<input type="checkbox"/>
AD Folkpartiet	<input type="checkbox"/>	<input type="checkbox"/>	<input type="checkbox"/>	<input type="checkbox"/>	<input type="checkbox"/>	<input type="checkbox"/>	<input type="checkbox"/>	<input type="checkbox"/>	<input type="checkbox"/>	<input type="checkbox"/>	<input type="checkbox"/>
AE Socialdemokraterna	<input type="checkbox"/>	<input type="checkbox"/>	<input type="checkbox"/>	<input type="checkbox"/>	<input type="checkbox"/>	<input type="checkbox"/>	<input type="checkbox"/>	<input type="checkbox"/>	<input type="checkbox"/>	<input type="checkbox"/>	<input type="checkbox"/>
AF Miljöpartiet	<input type="checkbox"/>	<input type="checkbox"/>	<input type="checkbox"/>	<input type="checkbox"/>	<input type="checkbox"/>	<input type="checkbox"/>	<input type="checkbox"/>	<input type="checkbox"/>	<input type="checkbox"/>	<input type="checkbox"/>	<input type="checkbox"/>
AG Kristdemokraterna	<input type="checkbox"/>	<input type="checkbox"/>	<input type="checkbox"/>	<input type="checkbox"/>	<input type="checkbox"/>	<input type="checkbox"/>	<input type="checkbox"/>	<input type="checkbox"/>	<input type="checkbox"/>	<input type="checkbox"/>	<input type="checkbox"/>
AH Sverigedemokraterna	<input type="checkbox"/>	<input type="checkbox"/>	<input type="checkbox"/>	<input type="checkbox"/>	<input type="checkbox"/>	<input type="checkbox"/>	<input type="checkbox"/>	<input type="checkbox"/>	<input type="checkbox"/>	<input type="checkbox"/>	<input type="checkbox"/>

**Om du skulle använda samma skala också för några partiledare, var skulle du placera:**

	Personen är okänd för mig	Ogillar starkt	Varken gillar eller ogillar					Gillar starkt				
		-5	-4	-3	-2	-1	0	+1	+2	+3	+4	+5
BA Maud Olofsson	<input type="checkbox"/>	<input type="checkbox"/>	<input type="checkbox"/>	<input type="checkbox"/>	<input type="checkbox"/>	<input type="checkbox"/>	<input type="checkbox"/>	<input type="checkbox"/>	<input type="checkbox"/>	<input type="checkbox"/>	<input type="checkbox"/>	<input type="checkbox"/>
BB Fredrik Reinfeldt	<input type="checkbox"/>	<input type="checkbox"/>	<input type="checkbox"/>	<input type="checkbox"/>	<input type="checkbox"/>	<input type="checkbox"/>	<input type="checkbox"/>	<input type="checkbox"/>	<input type="checkbox"/>	<input type="checkbox"/>	<input type="checkbox"/>	<input type="checkbox"/>
BC Lars Ohly	<input type="checkbox"/>	<input type="checkbox"/>	<input type="checkbox"/>	<input type="checkbox"/>	<input type="checkbox"/>	<input type="checkbox"/>	<input type="checkbox"/>	<input type="checkbox"/>	<input type="checkbox"/>	<input type="checkbox"/>	<input type="checkbox"/>	<input type="checkbox"/>
BD Jan Björklund	<input type="checkbox"/>	<input type="checkbox"/>	<input type="checkbox"/>	<input type="checkbox"/>	<input type="checkbox"/>	<input type="checkbox"/>	<input type="checkbox"/>	<input type="checkbox"/>	<input type="checkbox"/>	<input type="checkbox"/>	<input type="checkbox"/>	<input type="checkbox"/>
BE Mona Sahlin	<input type="checkbox"/>	<input type="checkbox"/>	<input type="checkbox"/>	<input type="checkbox"/>	<input type="checkbox"/>	<input type="checkbox"/>	<input type="checkbox"/>	<input type="checkbox"/>	<input type="checkbox"/>	<input type="checkbox"/>	<input type="checkbox"/>	<input type="checkbox"/>
BF Peter Eriksson	<input type="checkbox"/>	<input type="checkbox"/>	<input type="checkbox"/>	<input type="checkbox"/>	<input type="checkbox"/>	<input type="checkbox"/>	<input type="checkbox"/>	<input type="checkbox"/>	<input type="checkbox"/>	<input type="checkbox"/>	<input type="checkbox"/>	<input type="checkbox"/>
BG Maria Wetterstrand	<input type="checkbox"/>	<input type="checkbox"/>	<input type="checkbox"/>	<input type="checkbox"/>	<input type="checkbox"/>	<input type="checkbox"/>	<input type="checkbox"/>	<input type="checkbox"/>	<input type="checkbox"/>	<input type="checkbox"/>	<input type="checkbox"/>	<input type="checkbox"/>
BH Göran Hägglund	<input type="checkbox"/>	<input type="checkbox"/>	<input type="checkbox"/>	<input type="checkbox"/>	<input type="checkbox"/>	<input type="checkbox"/>	<input type="checkbox"/>	<input type="checkbox"/>	<input type="checkbox"/>	<input type="checkbox"/>	<input type="checkbox"/>	<input type="checkbox"/>
BI Jimmie Åkesson	<input type="checkbox"/>	<input type="checkbox"/>	<input type="checkbox"/>	<input type="checkbox"/>	<input type="checkbox"/>	<input type="checkbox"/>	<input type="checkbox"/>	<input type="checkbox"/>	<input type="checkbox"/>	<input type="checkbox"/>	<input type="checkbox"/>	<input type="checkbox"/>

**Fråga 49 Under de senaste 12 månaderna, har du haft någon form av kontakt med någon riksdagsledamot?**

Riks-1: 18  
Riks-2: -

- Ja       Nej
- 1      2

Prim.forskare enligt lista!

**Fråga 50** Nedan finns ett antal förslag som har förekommit i den politiska debatten. Vilken är din åsikt om vart och ett av dem?

Riks-1: 19  
Riks-2: 18

D-E; G-I;  
endast i R1  
J-N  
endast i R2

Prim.forskare  
enligt lista!

	Mycket bra förslag	Ganska bra förslag	Varken bra eller dåligt förslag	Ganska dåligt förslag	Mycket dåligt förslag
A Minska den offentliga sektorn	<input type="checkbox"/>	<input type="checkbox"/>	<input type="checkbox"/>	<input type="checkbox"/>	<input type="checkbox"/>
B Ta emot färre flyktingar i Sverige	<input type="checkbox"/>	<input type="checkbox"/>	<input type="checkbox"/>	<input type="checkbox"/>	<input type="checkbox"/>
C Satsa på ett samhälle med ökad jämställdhet mellan kvinnor och män	<input type="checkbox"/>	<input type="checkbox"/>	<input type="checkbox"/>	<input type="checkbox"/>	<input type="checkbox"/>
D Höja arbetslöshetsersättningen (a-kassan)	<input type="checkbox"/>	<input type="checkbox"/>	<input type="checkbox"/>	<input type="checkbox"/>	<input type="checkbox"/>
E Satsa mer på friskolor	<input type="checkbox"/>	<input type="checkbox"/>	<input type="checkbox"/>	<input type="checkbox"/>	<input type="checkbox"/>
F Satsa på ett miljövänligt samhälle även om det innebär låg eller ingen ekonomisk tillväxt	<input type="checkbox"/>	<input type="checkbox"/>	<input type="checkbox"/>	<input type="checkbox"/>	<input type="checkbox"/>
G Bedriva mer av sjukvården i privat regi	<input type="checkbox"/>	<input type="checkbox"/>	<input type="checkbox"/>	<input type="checkbox"/>	<input type="checkbox"/>
H Sänka skatterna	<input type="checkbox"/>	<input type="checkbox"/>	<input type="checkbox"/>	<input type="checkbox"/>	<input type="checkbox"/>
I Införa sextimmars arbetsdag	<input type="checkbox"/>	<input type="checkbox"/>	<input type="checkbox"/>	<input type="checkbox"/>	<input type="checkbox"/>
J Låta privata företag svara för äldreomsorg	<input type="checkbox"/>	<input type="checkbox"/>	<input type="checkbox"/>	<input type="checkbox"/>	<input type="checkbox"/>
K Fortsätta driva vattenverk i offentlig regi	<input type="checkbox"/>	<input type="checkbox"/>	<input type="checkbox"/>	<input type="checkbox"/>	<input type="checkbox"/>
L Införa republik med vald president	<input type="checkbox"/>	<input type="checkbox"/>	<input type="checkbox"/>	<input type="checkbox"/>	<input type="checkbox"/>
M Finansiera Sveriges Television via skatten i stället för via nuvarande mottagaravgift	<input type="checkbox"/>	<input type="checkbox"/>	<input type="checkbox"/>	<input type="checkbox"/>	<input type="checkbox"/>
N Driva fler folkbibliotek i privat regi	<input type="checkbox"/>	<input type="checkbox"/>	<input type="checkbox"/>	<input type="checkbox"/>	<input type="checkbox"/>
	1	2	3	4	5

**Fråga 51** Nedan finns ett antal förslag som har förekommit i den politiska debatten. Vilken är din åsikt om vart och ett av dem?

Riks-1: 25  
Riks-2: -

Prim.forskare  
enligt lista!

	Mycket bra förslag	Ganska bra förslag	Varken bra eller dåligt förslag	Ganska dåligt förslag	Mycket dåligt förslag
A Sverige bör på lång sikt avveckla kärnkraften	<input type="checkbox"/>	<input type="checkbox"/>	<input type="checkbox"/>	<input type="checkbox"/>	<input type="checkbox"/>
B Sälja statliga bolag som bedriver affärsverksamhet	<input type="checkbox"/>	<input type="checkbox"/>	<input type="checkbox"/>	<input type="checkbox"/>	<input type="checkbox"/>
C Sänka skatten på alkohol	<input type="checkbox"/>	<input type="checkbox"/>	<input type="checkbox"/>	<input type="checkbox"/>	<input type="checkbox"/>
D Förhindra företag med vinstsyfte att driva sjukhus	<input type="checkbox"/>	<input type="checkbox"/>	<input type="checkbox"/>	<input type="checkbox"/>	<input type="checkbox"/>
E Registrera näringslivs- och intresseorganisationer som verkar i riksdagen	<input type="checkbox"/>	<input type="checkbox"/>	<input type="checkbox"/>	<input type="checkbox"/>	<input type="checkbox"/>
F Stärka strandskyddet för att begränsa bebyggelse i kustnära områden	<input type="checkbox"/>	<input type="checkbox"/>	<input type="checkbox"/>	<input type="checkbox"/>	<input type="checkbox"/>
	1	2	3	4	5

**Fråga 52** Här återfinns ett antal förslag hämtade från den svenska samhällsdebatten. Vilken är din åsikt om vart och ett av dem?

Riks-1: 45  
Riks-2: -

Prim.forskare  
enligt lista!

	Mycket bra förslag	Ganska bra förslag	Varken bra eller dåligt förslag	Ganska dåligt förslag	Mycket dåligt förslag	Ingen uppfattning
A Införa dödsstraff för mord	<input type="checkbox"/>	<input type="checkbox"/>	<input type="checkbox"/>	<input type="checkbox"/>	<input type="checkbox"/>	<input type="checkbox"/>
B Tillåta försäljning av starköl, vin och sprit i livsmedelsbutiker	<input type="checkbox"/>	<input type="checkbox"/>	<input type="checkbox"/>	<input type="checkbox"/>	<input type="checkbox"/>	<input type="checkbox"/>
C Stärka djurens rätt	<input type="checkbox"/>	<input type="checkbox"/>	<input type="checkbox"/>	<input type="checkbox"/>	<input type="checkbox"/>	<input type="checkbox"/>
D Ge homosexuella rätt att ingå äktenskap	<input type="checkbox"/>	<input type="checkbox"/>	<input type="checkbox"/>	<input type="checkbox"/>	<input type="checkbox"/>	<input type="checkbox"/>
E Tillåta aktiv dödshjälp i Sverige	<input type="checkbox"/>	<input type="checkbox"/>	<input type="checkbox"/>	<input type="checkbox"/>	<input type="checkbox"/>	<input type="checkbox"/>
F Begränsa rätten till fri abort	<input type="checkbox"/>	<input type="checkbox"/>	<input type="checkbox"/>	<input type="checkbox"/>	<input type="checkbox"/>	<input type="checkbox"/>
G Förbjuda forskning som använder befruktade ägg (embryonala stamceller)	<input type="checkbox"/>	<input type="checkbox"/>	<input type="checkbox"/>	<input type="checkbox"/>	<input type="checkbox"/>	<input type="checkbox"/>
	1	2	3	4	5	6

24/79



**Fråga 53 Om du ser till läget i dag, vad upplever du själv som mest oroande inför framtiden?**

Riks-1: 20  
Riks-2: -

Prim.forskare enligt lista!

	Mycket oroande	Ganska oroande	Inte särskilt oroande	Inte alls oroande
A Terrorism	<input type="checkbox"/>	<input type="checkbox"/>	<input type="checkbox"/>	<input type="checkbox"/>
B Miljöförstöring	<input type="checkbox"/>	<input type="checkbox"/>	<input type="checkbox"/>	<input type="checkbox"/>
C Ekonomisk kris	<input type="checkbox"/>	<input type="checkbox"/>	<input type="checkbox"/>	<input type="checkbox"/>
D Situationen i Ryssland	<input type="checkbox"/>	<input type="checkbox"/>	<input type="checkbox"/>	<input type="checkbox"/>
E Ökat antal flyktingar	<input type="checkbox"/>	<input type="checkbox"/>	<input type="checkbox"/>	<input type="checkbox"/>
F Fattigdomen i tredje världen	<input type="checkbox"/>	<input type="checkbox"/>	<input type="checkbox"/>	<input type="checkbox"/>
G Stor arbetslöshet	<input type="checkbox"/>	<input type="checkbox"/>	<input type="checkbox"/>	<input type="checkbox"/>
H Förändringar i jordens klimat	<input type="checkbox"/>	<input type="checkbox"/>	<input type="checkbox"/>	<input type="checkbox"/>
I Religiösa motsättningar	<input type="checkbox"/>	<input type="checkbox"/>	<input type="checkbox"/>	<input type="checkbox"/>
J Försämrad havsmiljö	<input type="checkbox"/>	<input type="checkbox"/>	<input type="checkbox"/>	<input type="checkbox"/>
K Stigande matpriser	<input type="checkbox"/>	<input type="checkbox"/>	<input type="checkbox"/>	<input type="checkbox"/>
	1	2	3	4

**Fråga 54 Vilka av följande metoder tycker du bör kunna användas för att motverka hot mot Sveriges nationella säkerhet?**

Riks-1: 21  
Riks-2: -

Prim.forskare enligt lista!

	Bör alltid kunna användas	Bör kunna användas men bara i undantagsfall	Bör aldrig kunna användas	Ingen uppfattning
A Kameraövervakning av offentliga platser	<input type="checkbox"/>	<input type="checkbox"/>	<input type="checkbox"/>	<input type="checkbox"/>
B Telefonavlyssning	<input type="checkbox"/>	<input type="checkbox"/>	<input type="checkbox"/>	<input type="checkbox"/>
C Åsiktsregistrering	<input type="checkbox"/>	<input type="checkbox"/>	<input type="checkbox"/>	<input type="checkbox"/>
D Post- och paketkontroll	<input type="checkbox"/>	<input type="checkbox"/>	<input type="checkbox"/>	<input type="checkbox"/>
E Censur i press, radio och TV	<input type="checkbox"/>	<input type="checkbox"/>	<input type="checkbox"/>	<input type="checkbox"/>
F Förbud mot möten och demonstrationer	<input type="checkbox"/>	<input type="checkbox"/>	<input type="checkbox"/>	<input type="checkbox"/>
G Övervakning av all tele- och datatrafik till och från Sverige	<input type="checkbox"/>	<input type="checkbox"/>	<input type="checkbox"/>	<input type="checkbox"/>
	1	2	3	4

**Fråga 55 Det kan finnas olika skäl till att förorda en jämn fördelning mellan kvinnor och män i riksdagen. Hur viktiga anser du att följande skäl är?**

Riks-1: 22  
Riks-2: -

Prim.forskare enligt lista!

	Mycket viktigt	Ganska viktigt	Ganska oviktigt	Helt oviktigt
A Riksdagens sammansättning ska avspeglade viktigaste grupperna i samhället	<input type="checkbox"/>	<input type="checkbox"/>	<input type="checkbox"/>	<input type="checkbox"/>
B Kvinnor har andra livserfarenheter	<input type="checkbox"/>	<input type="checkbox"/>	<input type="checkbox"/>	<input type="checkbox"/>
C Arbetsformer och diskussionsklimat förändras	<input type="checkbox"/>	<input type="checkbox"/>	<input type="checkbox"/>	<input type="checkbox"/>
D Inriktningen på politiken blir annorlunda	<input type="checkbox"/>	<input type="checkbox"/>	<input type="checkbox"/>	<input type="checkbox"/>
	1	2	3	4

**Fråga 56 I dag diskuteras den geografiska indelningen av Sverige när det gäller ansvar för bland annat hälso- och sjukvård och regional utveckling. Anser du att den region/det län där du bor bör vara:**

Riks-1: 23  
Riks-2: -

Prim.forskare enligt lista!

Större än nu	Samma som nu	Mindre än nu	Ingen uppfattning
<input type="checkbox"/>	<input type="checkbox"/>	<input type="checkbox"/>	<input type="checkbox"/>
1	2	3	4

**Fråga 57 Vilken är din inställning till den s. k. FRA-lagen?**

Riks-1: 26  
Riks-2: -

Prim.forskare enligt lista!

Mycket positiv	Ganska positiv	Varken positiv eller negativ	Ganska negativ	Mycket negativ	Ingen uppfattning	Känner inte till lagen
<input type="checkbox"/>	<input type="checkbox"/>	<input type="checkbox"/>	<input type="checkbox"/>	<input type="checkbox"/>	<input type="checkbox"/>	<input type="checkbox"/>
1	2	3	4	5	6	25/79 <sup>7</sup>

# OMVÄRLDEN

## Fråga 58 Vilken är din åsikt om det svenska medlemskapet i EU?

Riks-1: 32  
Riks-2: 19

- 1  I huvudsak för det svenska medlemskapet i EU  
2  I huvudsak emot det svenska medlemskapet i EU  
3  Har ingen bestämd åsikt i frågan

## Fråga 59 Vad anser du att medlemskapet i EU hittills inneburit för Sverige inom följande områden?

Riks-1: 33  
Riks-2: -

Prim.forskare  
enligt lista!

	Stor förbättring	Viss förbättring	Varken för- bättring eller försämring	Viss försämring	Stor försämring	Ingen uppfattning
A Miljön	<input type="checkbox"/>	<input type="checkbox"/>	<input type="checkbox"/>	<input type="checkbox"/>	<input type="checkbox"/>	<input type="checkbox"/>
B Ekonomin	<input type="checkbox"/>	<input type="checkbox"/>	<input type="checkbox"/>	<input type="checkbox"/>	<input type="checkbox"/>	<input type="checkbox"/>
C Sysselsättningen	<input type="checkbox"/>	<input type="checkbox"/>	<input type="checkbox"/>	<input type="checkbox"/>	<input type="checkbox"/>	<input type="checkbox"/>
D Jordbruket	<input type="checkbox"/>	<input type="checkbox"/>	<input type="checkbox"/>	<input type="checkbox"/>	<input type="checkbox"/>	<input type="checkbox"/>
E Den sociala tryggheten	<input type="checkbox"/>	<input type="checkbox"/>	<input type="checkbox"/>	<input type="checkbox"/>	<input type="checkbox"/>	<input type="checkbox"/>
F Jämställdheten mellan män och kvinnor	<input type="checkbox"/>	<input type="checkbox"/>	<input type="checkbox"/>	<input type="checkbox"/>	<input type="checkbox"/>	<input type="checkbox"/>
G Prisnivån på livsmedel	<input type="checkbox"/>	<input type="checkbox"/>	<input type="checkbox"/>	<input type="checkbox"/>	<input type="checkbox"/>	<input type="checkbox"/>
H Brottsbekämpningen	<input type="checkbox"/>	<input type="checkbox"/>	<input type="checkbox"/>	<input type="checkbox"/>	<input type="checkbox"/>	<input type="checkbox"/>
I Företagens villkor	<input type="checkbox"/>	<input type="checkbox"/>	<input type="checkbox"/>	<input type="checkbox"/>	<input type="checkbox"/>	<input type="checkbox"/>
J Högre utbildning/forskning	<input type="checkbox"/>	<input type="checkbox"/>	<input type="checkbox"/>	<input type="checkbox"/>	<input type="checkbox"/>	<input type="checkbox"/>
K Invandrare och flyktingar	<input type="checkbox"/>	<input type="checkbox"/>	<input type="checkbox"/>	<input type="checkbox"/>	<input type="checkbox"/>	<input type="checkbox"/>
L Alkoholpolitiken	<input type="checkbox"/>	<input type="checkbox"/>	<input type="checkbox"/>	<input type="checkbox"/>	<input type="checkbox"/>	<input type="checkbox"/>
	1	2	3	4	5	6

## Fråga 60 Allmänt sett, vilken är din inställning till EU?

Riks-1: 34  
Riks-2: -

Prim.forskare  
enligt lista!

Mycket positiv	Ganska positiv	Varken positiv eller negativ	Ganska negativ	Mycket negativ	Ingen uppfattning
<input type="checkbox"/>	<input type="checkbox"/>	<input type="checkbox"/>	<input type="checkbox"/>	<input type="checkbox"/>	<input type="checkbox"/>
1	2	3	4	5	6

## Fråga 61 Hur ställer du dig till följande förslag som gäller utrikes- och säkerhetspolitik?

Riks-1: 35  
Riks-2: -

Prim.forskare  
enligt lista!

	Mycket bra förslag	Ganska bra förslag	Varken bra eller dåligt förslag	Ganska dåligt förslag	Mycket dåligt förslag
A Minska försvarsutgifterna	<input type="checkbox"/>	<input type="checkbox"/>	<input type="checkbox"/>	<input type="checkbox"/>	<input type="checkbox"/>
B Sverige bör söka medlemskap i NATO	<input type="checkbox"/>	<input type="checkbox"/>	<input type="checkbox"/>	<input type="checkbox"/>	<input type="checkbox"/>
C Sverige bör införa euro som valuta	<input type="checkbox"/>	<input type="checkbox"/>	<input type="checkbox"/>	<input type="checkbox"/>	<input type="checkbox"/>
D Sverige bör delta i försvarssamarbetet inom EU	<input type="checkbox"/>	<input type="checkbox"/>	<input type="checkbox"/>	<input type="checkbox"/>	<input type="checkbox"/>
E Sverige bör utträda ur EU	<input type="checkbox"/>	<input type="checkbox"/>	<input type="checkbox"/>	<input type="checkbox"/>	<input type="checkbox"/>
F Turkiet bör ges medlemskap i EU	<input type="checkbox"/>	<input type="checkbox"/>	<input type="checkbox"/>	<input type="checkbox"/>	<input type="checkbox"/>
	1	2	3	4	5

## Fråga 62 Och vilken är din åsikt när det gäller följande förslag i den aktuella debatten?

Riks-1: 36  
Riks-2: -

	Mycket bra förslag	Ganska bra förslag	Varken bra eller dåligt förslag	Ganska dåligt förslag	Mycket dåligt förslag	Ingen upp- fattning
A Sverige bör godkänna EU:s nya grundfördrag (Lissabonfördraget)	<input type="checkbox"/>	<input type="checkbox"/>	<input type="checkbox"/>	<input type="checkbox"/>	<input type="checkbox"/>	<input type="checkbox"/>
B Sverige bör arbeta för ökad frihandel i hela världen	<input type="checkbox"/>	<input type="checkbox"/>	<input type="checkbox"/>	<input type="checkbox"/>	<input type="checkbox"/>	<input type="checkbox"/>
	1	2	3	4	5	6

26/79

**Fråga 63 Hur troligt är det att du kommer att rösta i valet till Europaparlamentet i juni 2009?**

Riks-1: 37  
Riks-2: -

Prim.forskare enligt lista!

Mycket troligt  
  
1

Ganska troligt  
  
2

Inte särskilt troligt  
  
3

Inte alls troligt  
  
4

Ej röstberättigad  
  
5

## SAMHÄLLE OCH SERVICE

**Fråga 64 Hur tycker du att kommunstyrelsen i den kommun där du bor sköter sin uppgift?**

Riks-1: 38  
Riks-2: -

Prim.forskare enligt lista!

Mycket bra  
  
1

Ganska bra  
  
2

Varken bra eller dåligt  
  
3

Ganska dåligt  
  
4

Mycket dåligt  
  
5

Ingen uppfattning  
  
6

**Fråga 65 Vad anser du om servicen i den kommun där du bor på följande områden:**

Riks-1: 39  
Riks-2: -

Prim.forskare enligt lista!

	Mycket nöjd	Ganska nöjd	Varken nöjd eller missnöjd	Ganska missnöjd	Mycket missnöjd	Ingen uppfattning
A (1) Kommunal barnomsorg	<input type="checkbox"/>	<input type="checkbox"/>	<input type="checkbox"/>	<input type="checkbox"/>	<input type="checkbox"/>	<input type="checkbox"/>
B (2) Kommunal grundskola	<input type="checkbox"/>	<input type="checkbox"/>	<input type="checkbox"/>	<input type="checkbox"/>	<input type="checkbox"/>	<input type="checkbox"/>
C (3) Kommunal gymnasieskola	<input type="checkbox"/>	<input type="checkbox"/>	<input type="checkbox"/>	<input type="checkbox"/>	<input type="checkbox"/>	<input type="checkbox"/>
D (4) Friskola	<input type="checkbox"/>	<input type="checkbox"/>	<input type="checkbox"/>	<input type="checkbox"/>	<input type="checkbox"/>	<input type="checkbox"/>
E (5) Vårdcentral	<input type="checkbox"/>	<input type="checkbox"/>	<input type="checkbox"/>	<input type="checkbox"/>	<input type="checkbox"/>	<input type="checkbox"/>
F (6) Sjukhusvård	<input type="checkbox"/>	<input type="checkbox"/>	<input type="checkbox"/>	<input type="checkbox"/>	<input type="checkbox"/>	<input type="checkbox"/>
G (7) Privatläkare	<input type="checkbox"/>	<input type="checkbox"/>	<input type="checkbox"/>	<input type="checkbox"/>	<input type="checkbox"/>	<input type="checkbox"/>
H (8) Folktandvård	<input type="checkbox"/>	<input type="checkbox"/>	<input type="checkbox"/>	<input type="checkbox"/>	<input type="checkbox"/>	<input type="checkbox"/>
I (9) Privattandläkare	<input type="checkbox"/>	<input type="checkbox"/>	<input type="checkbox"/>	<input type="checkbox"/>	<input type="checkbox"/>	<input type="checkbox"/>
J (10) Äldreomsorg	<input type="checkbox"/>	<input type="checkbox"/>	<input type="checkbox"/>	<input type="checkbox"/>	<input type="checkbox"/>	<input type="checkbox"/>
K (11) Försäkringskassan	<input type="checkbox"/>	<input type="checkbox"/>	<input type="checkbox"/>	<input type="checkbox"/>	<input type="checkbox"/>	<input type="checkbox"/>
L (12) Arbetsförmedlingen	<input type="checkbox"/>	<input type="checkbox"/>	<input type="checkbox"/>	<input type="checkbox"/>	<input type="checkbox"/>	<input type="checkbox"/>
M (13) Kollektivtrafik	<input type="checkbox"/>	<input type="checkbox"/>	<input type="checkbox"/>	<input type="checkbox"/>	<input type="checkbox"/>	<input type="checkbox"/>
N (14) Bibliotek	<input type="checkbox"/>	<input type="checkbox"/>	<input type="checkbox"/>	<input type="checkbox"/>	<input type="checkbox"/>	<input type="checkbox"/>
O (15) Kulturaktiviteter	<input type="checkbox"/>	<input type="checkbox"/>	<input type="checkbox"/>	<input type="checkbox"/>	<input type="checkbox"/>	<input type="checkbox"/>
P (16) Fritidsverksamhet	<input type="checkbox"/>	<input type="checkbox"/>	<input type="checkbox"/>	<input type="checkbox"/>	<input type="checkbox"/>	<input type="checkbox"/>
Q (17) Miljövård	<input type="checkbox"/>	<input type="checkbox"/>	<input type="checkbox"/>	<input type="checkbox"/>	<input type="checkbox"/>	<input type="checkbox"/>
R (18) Tillgång på bostäder	<input type="checkbox"/>	<input type="checkbox"/>	<input type="checkbox"/>	<input type="checkbox"/>	<input type="checkbox"/>	<input type="checkbox"/>
S (19) Gator och vägar	<input type="checkbox"/>	<input type="checkbox"/>	<input type="checkbox"/>	<input type="checkbox"/>	<input type="checkbox"/>	<input type="checkbox"/>
T (20) Möjligheten att få jobb	<input type="checkbox"/>	<input type="checkbox"/>	<input type="checkbox"/>	<input type="checkbox"/>	<input type="checkbox"/>	<input type="checkbox"/>

**Fråga 66 Om förändringar av servicen ska göras, vilket av ovanstående serviceområden anser du att:**

Riks-1: 40  
Riks-2: -

Prim.forskare enligt lista!

Det är mest angeläget att satsa på?

A

Det i första hand ska minska på?

R

Vg. ange en av siffrorna 1-20 i fråga 39 ovan.

**Fråga 67 Hur tycker du på det hela taget att servicen har fungerat under de senaste 12 månaderna i:**

Riks-1: 41  
Riks-2: -

Prim.forskare enligt lista!

	Mycket bra	Ganska bra	Varken bra eller dåligt	Ganska dåligt	Mycket dåligt	Ingen uppfattning
A Den kommun där du bor	<input type="checkbox"/>	<input type="checkbox"/>	<input type="checkbox"/>	<input type="checkbox"/>	<input type="checkbox"/>	<input type="checkbox"/>
B Det landsting/den region där du bor	<input type="checkbox"/>	<input type="checkbox"/>	<input type="checkbox"/>	<input type="checkbox"/>	<input type="checkbox"/>	<input type="checkbox"/>

27/79

**Fråga 68 Allmänt sett, vilken är din uppfattning om den svenska sjukvården i följande avseenden?**

Riks-1: 42  
Riks-2: 21

Prim.forskare  
enligt lista!

	Mycket bra	Ganska bra	Varken bra eller dålig	Ganska dålig	Mycket dålig	Ingen uppfattning
A Den medicinska kvaliteten	<input type="checkbox"/>	<input type="checkbox"/>	<input type="checkbox"/>	<input type="checkbox"/>	<input type="checkbox"/>	<input type="checkbox"/>
B Tillgången till vård	<input type="checkbox"/>	<input type="checkbox"/>	<input type="checkbox"/>	<input type="checkbox"/>	<input type="checkbox"/>	<input type="checkbox"/>
C Organisationens effektivitet	<input type="checkbox"/>	<input type="checkbox"/>	<input type="checkbox"/>	<input type="checkbox"/>	<input type="checkbox"/>	<input type="checkbox"/>
D Personalens bemötande	<input type="checkbox"/>	<input type="checkbox"/>	<input type="checkbox"/>	<input type="checkbox"/>	<input type="checkbox"/>	<input type="checkbox"/>
	1	2	3	4	5	6

**Fråga 69 I vilken utsträckning instämmer du i följande påståenden om sjukskrivning och sjukskrivna i Sverige?**

Riks-1: 43  
Riks-2: -

Prim.forskare  
enligt lista!

	Instämmer helt och hållet			Instämmer inte alls		Ingen uppfattning
	1	2	3	4	5	
A Reglerna för sjukskrivning är för stränga	<input type="checkbox"/>	<input type="checkbox"/>	<input type="checkbox"/>	<input type="checkbox"/>	<input type="checkbox"/>	<input type="checkbox"/>
B Många som är sjukskrivna är egentligen inte sjuka	<input type="checkbox"/>	<input type="checkbox"/>	<input type="checkbox"/>	<input type="checkbox"/>	<input type="checkbox"/>	<input type="checkbox"/>
	1	2	3	4	5	6

**Fråga 70 Under 2008 har flera förändringar genomförts i den svenska sjukförsäkringen. Vilken är din åsikt om de nya reglerna?**

Riks-1: 44  
Riks-2: -

Prim.forskare  
enligt lista!

	Mycket bra	Ganska bra	Varken bra eller dåligt	Ganska dåligt	Mycket dåligt	Ingen uppfattning
A Efter <u>3 månaders</u> sjukskrivning ska den som bedöms klara andra arbetsuppgifter omplaceras hos sin arbetsgivare	<input type="checkbox"/>	<input type="checkbox"/>	<input type="checkbox"/>	<input type="checkbox"/>	<input type="checkbox"/>	<input type="checkbox"/>
B Den som fortfarande är sjukskriven efter <u>6 månader</u> och bedöms klara annat arbete på arbetsmarknaden måste söka annat arbete	<input type="checkbox"/>	<input type="checkbox"/>	<input type="checkbox"/>	<input type="checkbox"/>	<input type="checkbox"/>	<input type="checkbox"/>
	1	2	3	4	5	6

**Fråga 71 Har du under de senaste 12 månaderna tagit del av följande på internet?**

Riks-1: 46  
Riks-2: -

	Ingen gång	Någon gång de senaste 12 mån	Någon gång i halvåret	Någon gång i månaden	Någon/några gånger i veckan
A Din kommuns hemsida	<input type="checkbox"/>	<input type="checkbox"/>	<input type="checkbox"/>	<input type="checkbox"/>	<input type="checkbox"/>
B Ditt landstings/din regions hemsida	<input type="checkbox"/>	<input type="checkbox"/>	<input type="checkbox"/>	<input type="checkbox"/>	<input type="checkbox"/>
C Riksdagens hemsida	<input type="checkbox"/>	<input type="checkbox"/>	<input type="checkbox"/>	<input type="checkbox"/>	<input type="checkbox"/>
D Regeringens hemsida	<input type="checkbox"/>	<input type="checkbox"/>	<input type="checkbox"/>	<input type="checkbox"/>	<input type="checkbox"/>
E Något politiskt partis hemsida	<input type="checkbox"/>	<input type="checkbox"/>	<input type="checkbox"/>	<input type="checkbox"/>	<input type="checkbox"/>
	1	2	3	4	5

# MILJÖ OCH ENERGI

**Fråga 72 Hur intresserad är du i allmänhet av miljöfrågor?**

Riks-1: 47  
Riks-2: -

Mycket  
intresserad

1

Ganska  
intresserad

2

Inte särskilt  
intresserad

3

Inte alls  
intresserad

4

**Fråga 73 Hur ofta gör du personligen nedanstående saker av miljöskäl?**

Riks-1: 48  
Riks-2: -

Prim.forskare  
enligt lista!

	Aldrig	Ibland	Ganska ofta	Mycket ofta	Alltid	Har ingen bil
A Sänker hastigheten vid bilkörning	<input type="checkbox"/>	<input type="checkbox"/>	<input type="checkbox"/>	<input type="checkbox"/>	<input type="checkbox"/>	<input type="checkbox"/>
B Väljer att gå, cykla eller åka kollektivt i stället för att ta bilen	<input type="checkbox"/>	<input type="checkbox"/>	<input type="checkbox"/>	<input type="checkbox"/>	<input type="checkbox"/>	<input type="checkbox"/>
C Väljer att åka tåg istället för att ta flyget	<input type="checkbox"/>	<input type="checkbox"/>	<input type="checkbox"/>	<input type="checkbox"/>	<input type="checkbox"/>	6
D Sorterar hushållsavfall	<input type="checkbox"/>	<input type="checkbox"/>	<input type="checkbox"/>	<input type="checkbox"/>	<input type="checkbox"/>	
E Äter ekologiskt odlade grönsaker/frukt	<input type="checkbox"/>	<input type="checkbox"/>	<input type="checkbox"/>	<input type="checkbox"/>	<input type="checkbox"/>	
F Handlar miljömärkta varor	<input type="checkbox"/>	<input type="checkbox"/>	<input type="checkbox"/>	<input type="checkbox"/>	<input type="checkbox"/>	
G Handlar närproducerad mat	<input type="checkbox"/>	<input type="checkbox"/>	<input type="checkbox"/>	<input type="checkbox"/>	<input type="checkbox"/>	Äter aldrig fisk
H Avstår från att äta vissa fiskarter	<input type="checkbox"/>	<input type="checkbox"/>	<input type="checkbox"/>	<input type="checkbox"/>	<input type="checkbox"/>	<input type="checkbox"/>
	1	2	3	4	5	6

**Fråga 74 Hur allvarliga hot mot miljön i Sverige anser du att följande miljöproblem är?**

Riks-1: 49  
Riks-2: -

Prim.forskare  
enligt lista!

	Mycket litet hot								Mycket stort hot	
	1	2	3	4	5	6	7	8	9	10
A Utsläpp från industrier	<input type="checkbox"/>	<input type="checkbox"/>	<input type="checkbox"/>	<input type="checkbox"/>	<input type="checkbox"/>	<input type="checkbox"/>	<input type="checkbox"/>	<input type="checkbox"/>	<input type="checkbox"/>	<input type="checkbox"/>
B Avgaser från biltrafiken	<input type="checkbox"/>	<input type="checkbox"/>	<input type="checkbox"/>	<input type="checkbox"/>	<input type="checkbox"/>	<input type="checkbox"/>	<input type="checkbox"/>	<input type="checkbox"/>	<input type="checkbox"/>	<input type="checkbox"/>
C Oljeutsläpp vid kusterna	<input type="checkbox"/>	<input type="checkbox"/>	<input type="checkbox"/>	<input type="checkbox"/>	<input type="checkbox"/>	<input type="checkbox"/>	<input type="checkbox"/>	<input type="checkbox"/>	<input type="checkbox"/>	<input type="checkbox"/>
D Användandet av kemikalier i jordbruket	<input type="checkbox"/>	<input type="checkbox"/>	<input type="checkbox"/>	<input type="checkbox"/>	<input type="checkbox"/>	<input type="checkbox"/>	<input type="checkbox"/>	<input type="checkbox"/>	<input type="checkbox"/>	<input type="checkbox"/>
E Uttunnningen av ozonskiktet	<input type="checkbox"/>	<input type="checkbox"/>	<input type="checkbox"/>	<input type="checkbox"/>	<input type="checkbox"/>	<input type="checkbox"/>	<input type="checkbox"/>	<input type="checkbox"/>	<input type="checkbox"/>	<input type="checkbox"/>
F Hanteringen av kärnkraftens högaktiva avfall	<input type="checkbox"/>	<input type="checkbox"/>	<input type="checkbox"/>	<input type="checkbox"/>	<input type="checkbox"/>	<input type="checkbox"/>	<input type="checkbox"/>	<input type="checkbox"/>	<input type="checkbox"/>	<input type="checkbox"/>
G Klimatförändringar	<input type="checkbox"/>	<input type="checkbox"/>	<input type="checkbox"/>	<input type="checkbox"/>	<input type="checkbox"/>	<input type="checkbox"/>	<input type="checkbox"/>	<input type="checkbox"/>	<input type="checkbox"/>	<input type="checkbox"/>
	1	2	3	4	5	6	7	8	9	10

**Fråga 75 Det har diskuterats hur man kan motverka globala klimatförändringar genom att minska koldioxidutsläppen. Enligt din uppfattning, hur viktigt anser du att det är att begränsa omfattningen av följande utsläppskällor?**

Riks-1: 50  
Riks-2: -

Prim.forskare  
enligt lista!

	Mycket viktigt	Ganska viktigt	Inte särskilt viktigt	Inte alls viktigt	Ingen uppfattning
A Flygtrafiken	<input type="checkbox"/>	<input type="checkbox"/>	<input type="checkbox"/>	<input type="checkbox"/>	<input type="checkbox"/>
B Lastbilstransporterna	<input type="checkbox"/>	<input type="checkbox"/>	<input type="checkbox"/>	<input type="checkbox"/>	<input type="checkbox"/>
C Privatbilismen	<input type="checkbox"/>	<input type="checkbox"/>	<input type="checkbox"/>	<input type="checkbox"/>	<input type="checkbox"/>
D Industrins energianvändning	<input type="checkbox"/>	<input type="checkbox"/>	<input type="checkbox"/>	<input type="checkbox"/>	<input type="checkbox"/>
E Hushållens energianvändning	<input type="checkbox"/>	<input type="checkbox"/>	<input type="checkbox"/>	<input type="checkbox"/>	<input type="checkbox"/>
F Köttproduktionen	<input type="checkbox"/>	<input type="checkbox"/>	<input type="checkbox"/>	<input type="checkbox"/>	<input type="checkbox"/>
	1	2	3	4	5

**Fråga 76 Hur allvarliga hot mot havsmiljön i Sverige anser du att följande är?**

Riks-1: 51  
Riks-2: -

Prim.forskare enligt lista!

	Mycket allvarligt hot	Ganska allvarligt hot	Inte särskilt allvarligt hot	Inte alls allvarligt hot	Ingen uppfattning
A Övergödning i jordbruk och skogsbruk	<input type="checkbox"/>	<input type="checkbox"/>	<input type="checkbox"/>	<input type="checkbox"/>	<input type="checkbox"/>
B Giftiga båtbottnfärger	<input type="checkbox"/>	<input type="checkbox"/>	<input type="checkbox"/>	<input type="checkbox"/>	<input type="checkbox"/>
C Giftutsläpp från industrin	<input type="checkbox"/>	<input type="checkbox"/>	<input type="checkbox"/>	<input type="checkbox"/>	<input type="checkbox"/>
D Utfiskning	<input type="checkbox"/>	<input type="checkbox"/>	<input type="checkbox"/>	<input type="checkbox"/>	<input type="checkbox"/>
E Läkemedelsrester i avloppsvattnet	<input type="checkbox"/>	<input type="checkbox"/>	<input type="checkbox"/>	<input type="checkbox"/>	<input type="checkbox"/>
F Algblomning	<input type="checkbox"/>	<input type="checkbox"/>	<input type="checkbox"/>	<input type="checkbox"/>	<input type="checkbox"/>
G Spridning av främmande växt- och djurarter	<input type="checkbox"/>	<input type="checkbox"/>	<input type="checkbox"/>	<input type="checkbox"/>	<input type="checkbox"/>
H Vindkraftverk i havet/havsbandet	<input type="checkbox"/>	<input type="checkbox"/>	<input type="checkbox"/>	<input type="checkbox"/>	<input type="checkbox"/>
	1	2	3	4	5

**Fråga 77 Vilken är din åsikt om kärnkraftens långsiktiga användning som energikälla i Sverige? Markera endast ett av svarsalternativen.**

Riks-1: 52  
Riks-2: 20

Prim.forskare enligt lista!

- 1  Avveckla kärnkraften snarast
- 2  Avveckla kärnkraften, men använd de kärnkraftsreaktorer vi har tills de har tjänat ut
- 3  Använd kärnkraften och förnya efterhand kärnkraftsreaktorerna, men bygg inga fler
- 4  Använd kärnkraften och satsa på fler kärnkraftsreaktorer i framtiden
- 5  Har ingen bestämd uppfattning i frågan

**Fråga 78 Vad anser du om följande risker som har diskuterats i samband med kärnkraften? Hur stor är risken för:**

Riks-1: 53  
Riks-2: -

Prim.forskare enligt lista!

	1	2	3	4	5	6	7	8	9	10
A En större olycka med radioaktivt utsläpp i ett kärnkraftverk i Sverige	<input type="checkbox"/>	<input type="checkbox"/>	<input type="checkbox"/>	<input type="checkbox"/>	<input type="checkbox"/>	<input type="checkbox"/>	<input type="checkbox"/>	<input type="checkbox"/>	<input type="checkbox"/>	<input type="checkbox"/>
B Att vi i Sverige inte kan hantera och slutförvara kärnkraftens högaktiva avfall på ett säkert sätt	<input type="checkbox"/>	<input type="checkbox"/>	<input type="checkbox"/>	<input type="checkbox"/>	<input type="checkbox"/>	<input type="checkbox"/>	<input type="checkbox"/>	<input type="checkbox"/>	<input type="checkbox"/>	<input type="checkbox"/>
C Att kärnkraften leder till att allt fler länder skaffar sig atomvapen	<input type="checkbox"/>	<input type="checkbox"/>	<input type="checkbox"/>	<input type="checkbox"/>	<input type="checkbox"/>	<input type="checkbox"/>	<input type="checkbox"/>	<input type="checkbox"/>	<input type="checkbox"/>	<input type="checkbox"/>

**Fråga 79 När det gäller svensk energiproduktion, hur bra eller dåliga tycker du att nedanstående energikällor är när det gäller a) samhällets och hushållens ekonomi, b) miljön respektive c) säkerheten för människors liv och hälsa?**

Riks-1: 54  
Riks-2: -

Prim.forskare enligt lista!

	a) Samhällets och hushållens ekonomi:			b) Miljön:			c) Säkerheten för människors liv och hälsa:		
	Bra	Dålig	Ingen uppfattning	Bra	Dålig	Ingen uppfattning	Bra	Dålig	Ingen uppfattning
Vindkraft	<input checked="" type="checkbox"/>	<input type="checkbox"/>	<input type="checkbox"/>	<input checked="" type="checkbox"/>	<input type="checkbox"/>	<input type="checkbox"/>	<input checked="" type="checkbox"/>	<input type="checkbox"/>	<input type="checkbox"/>
Kärnkraft	<input type="checkbox"/>	<input type="checkbox"/>	<input type="checkbox"/>	<input type="checkbox"/>	<input type="checkbox"/>	<input type="checkbox"/>	<input type="checkbox"/>	<input type="checkbox"/>	<input type="checkbox"/>
Biobränslen	<input type="checkbox"/>	<input type="checkbox"/>	<input type="checkbox"/>	<input type="checkbox"/>	<input type="checkbox"/>	<input type="checkbox"/>	<input type="checkbox"/>	<input type="checkbox"/>	<input type="checkbox"/>

**Fråga 80 Vilken är din åsikt om hur vi i Sverige ska slutförvara det högaktiva avfallet från kärnkraften, det vill säga det mest farliga avfallet?**

Riks-1: 55  
Riks-2: -

Prim.forskare enligt lista!

- 1  Vi ska en gång för alla slutförvara det högaktiva avfallet så att det inte går att komma åt i framtiden
- 2  Vi ska slutförvara det högaktiva avfallet så att framtidens människor kan övervaka och komma åt det
- 3  Har ingen bestämd åsikt

**Fråga 81 Hur mycket bör vi i Sverige satsa på nedanstående energikällor under de närmaste 5-10 åren?**

Riks-1: 56  
Riks-2: -

Prim.forskare enligt lista!

	Satsa mer än i dag	Satsa ungefär som i dag	Satsa mindre än i dag	Helt avstå från energikällan	Ingen uppfattning
A Vattenkraft	<input type="checkbox"/>	<input type="checkbox"/>	<input type="checkbox"/>	<input type="checkbox"/>	<input type="checkbox"/>
B Vindkraft	<input type="checkbox"/>	<input type="checkbox"/>	<input type="checkbox"/>	<input type="checkbox"/>	<input type="checkbox"/>
C Kärnkraft	<input type="checkbox"/>	<input type="checkbox"/>	<input type="checkbox"/>	<input type="checkbox"/>	<input type="checkbox"/>
D Biobränslen	<input type="checkbox"/>	<input type="checkbox"/>	<input type="checkbox"/>	<input type="checkbox"/>	<input type="checkbox"/>
E Vågkraft	<input type="checkbox"/>	<input type="checkbox"/>	<input type="checkbox"/>	<input type="checkbox"/>	<input type="checkbox"/>
	1	2	3	4	5

**Fråga 82 Hur ställer du dig till en etablering av följande verksamheter i den kommun där du bor?**

Riks-1: 57  
Riks-2: -

Prim.forskare enligt lista!

	Mycket positiv	Ganska positiv	Varken positiv eller negativ	Ganska negativ	Mycket negativ
A Oljeraffinaderi	<input type="checkbox"/>	<input type="checkbox"/>	<input type="checkbox"/>	<input type="checkbox"/>	<input type="checkbox"/>
B Anläggning för miljöfarligt avfall	<input type="checkbox"/>	<input type="checkbox"/>	<input type="checkbox"/>	<input type="checkbox"/>	<input type="checkbox"/>
C Kärnkraftverk	<input type="checkbox"/>	<input type="checkbox"/>	<input type="checkbox"/>	<input type="checkbox"/>	<input type="checkbox"/>
D Vindkraftverk	<input type="checkbox"/>	<input type="checkbox"/>	<input type="checkbox"/>	<input type="checkbox"/>	<input type="checkbox"/>
E Slutförvar för kärnkraftens högaktiva avfall	<input type="checkbox"/>	<input type="checkbox"/>	<input type="checkbox"/>	<input type="checkbox"/>	<input type="checkbox"/>
F Gasnät för fossil-/naturgas	<input type="checkbox"/>	<input type="checkbox"/>	<input type="checkbox"/>	<input type="checkbox"/>	<input type="checkbox"/>
	1	2	3	4	5

**Fråga 83 Hur stort förtroende har du för följande grupper när det gäller information om energi och kärnkraft?**

Riks-1: 58  
Riks-2: -

Prim.forskare enligt lista!

	Mycket stort förtroende	Ganska stort förtroende	Ganska litet förtroende	Mycket litet förtroende
A Miljöorganisationer	<input type="checkbox"/>	<input type="checkbox"/>	<input type="checkbox"/>	<input type="checkbox"/>
B Kärnkraftsindustrin	<input type="checkbox"/>	<input type="checkbox"/>	<input type="checkbox"/>	<input type="checkbox"/>
C Regeringen	<input type="checkbox"/>	<input type="checkbox"/>	<input type="checkbox"/>	<input type="checkbox"/>
D Forskare	<input type="checkbox"/>	<input type="checkbox"/>	<input type="checkbox"/>	<input type="checkbox"/>
E Journalister	<input type="checkbox"/>	<input type="checkbox"/>	<input type="checkbox"/>	<input type="checkbox"/>
F Statliga myndigheter på energiområdet	<input type="checkbox"/>	<input type="checkbox"/>	<input type="checkbox"/>	<input type="checkbox"/>
G Elbolagen	<input type="checkbox"/>	<input type="checkbox"/>	<input type="checkbox"/>	<input type="checkbox"/>
	1	2	3	4

**Fråga 84 Och hur stort förtroende har du för följande offentliga myndigheter när det gäller information om energi?**

Riks-1: 59  
Riks-2: -

	Känner inte till myndigheten	Mycket stort förtroende	Ganska stort förtroende	Ganska litet förtroende	Mycket litet förtroende	Ingen uppfattning
A Energimyndigheten	<input type="checkbox"/>	<input type="checkbox"/>	<input type="checkbox"/>	<input type="checkbox"/>	<input type="checkbox"/>	<input type="checkbox"/>
B Kärnkraftsinspektionen (SKI)	<input type="checkbox"/>	<input type="checkbox"/>	<input type="checkbox"/>	<input type="checkbox"/>	<input type="checkbox"/>	<input type="checkbox"/>
C Naturvårdsverket	<input type="checkbox"/>	<input type="checkbox"/>	<input type="checkbox"/>	<input type="checkbox"/>	<input type="checkbox"/>	<input type="checkbox"/>
D Energimarknadsinspektionen	<input type="checkbox"/>	<input type="checkbox"/>	<input type="checkbox"/>	<input type="checkbox"/>	<input type="checkbox"/>	<input type="checkbox"/>
	9	1	2	3	4	5

## KUNSKAP OCH SAMHÄLLE

**Fråga 85** Allmänt sett, vilket förtroende har du för den forskning som bedrivs i Sverige inom följande områden?

Riks-1: 60  
Riks-2: -

Prim.forskare enligt lista!

	Mycket stort förtroende	Ganska stort förtroende	Varken stort eller litet förtroende	Ganska litet förtroende	Mycket litet förtroende	Ingen uppfattning
A Medicin	<input type="checkbox"/>	<input type="checkbox"/>	<input type="checkbox"/>	<input type="checkbox"/>	<input type="checkbox"/>	<input type="checkbox"/>
B Naturvetenskap	<input type="checkbox"/>	<input type="checkbox"/>	<input type="checkbox"/>	<input type="checkbox"/>	<input type="checkbox"/>	<input type="checkbox"/>
C Samhällsvetenskap	<input type="checkbox"/>	<input type="checkbox"/>	<input type="checkbox"/>	<input type="checkbox"/>	<input type="checkbox"/>	<input type="checkbox"/>
D Teknik	<input type="checkbox"/>	<input type="checkbox"/>	<input type="checkbox"/>	<input type="checkbox"/>	<input type="checkbox"/>	<input type="checkbox"/>
E Humaniora	<input type="checkbox"/>	<input type="checkbox"/>	<input type="checkbox"/>	<input type="checkbox"/>	<input type="checkbox"/>	<input type="checkbox"/>
F Utbildningsvetenskap	<input type="checkbox"/>	<input type="checkbox"/>	<input type="checkbox"/>	<input type="checkbox"/>	<input type="checkbox"/>	<input type="checkbox"/>
	1	2	3	4	5	6

**Fråga 86** Hur viktigt anser du det är att det i Sverige satsas på forskning på världsbästanivå inom följande områden?

Riks-1: 61  
Riks-2: -

Prim.forskare enligt lista!

	Mycket viktigt	Ganska viktigt	Inte särskilt viktigt	Inte alls viktigt	Ingen uppfattning
A Cancer	<input type="checkbox"/>	<input type="checkbox"/>	<input type="checkbox"/>	<input type="checkbox"/>	<input type="checkbox"/>
B Transportteknik	<input type="checkbox"/>	<input type="checkbox"/>	<input type="checkbox"/>	<input type="checkbox"/>	<input type="checkbox"/>
C Miljö	<input type="checkbox"/>	<input type="checkbox"/>	<input type="checkbox"/>	<input type="checkbox"/>	<input type="checkbox"/>
D Genteknik	<input type="checkbox"/>	<input type="checkbox"/>	<input type="checkbox"/>	<input type="checkbox"/>	<input type="checkbox"/>
E Filosofi	<input type="checkbox"/>	<input type="checkbox"/>	<input type="checkbox"/>	<input type="checkbox"/>	<input type="checkbox"/>
F Rymden	<input type="checkbox"/>	<input type="checkbox"/>	<input type="checkbox"/>	<input type="checkbox"/>	<input type="checkbox"/>
G Reumatiska sjukdomar	<input type="checkbox"/>	<input type="checkbox"/>	<input type="checkbox"/>	<input type="checkbox"/>	<input type="checkbox"/>
H Religiösa seder och bruk	<input type="checkbox"/>	<input type="checkbox"/>	<input type="checkbox"/>	<input type="checkbox"/>	<input type="checkbox"/>
I Hållbart fiske	<input type="checkbox"/>	<input type="checkbox"/>	<input type="checkbox"/>	<input type="checkbox"/>	<input type="checkbox"/>
J Globalisering	<input type="checkbox"/>	<input type="checkbox"/>	<input type="checkbox"/>	<input type="checkbox"/>	<input type="checkbox"/>
	1	2	3	4	5

**Fråga 87** Anser du att den vetenskapliga utvecklingen under de senaste årtiondena har gjort livet bättre eller sämre för vanliga människor?

Riks-1: 62  
Riks-2: -

Prim.forskare enligt lista!

	Mycket bättre	Något bättre	Varken bättre eller sämre	Något sämre	Mycket sämre	Ingen uppfattning
	<input type="checkbox"/>	<input type="checkbox"/>	<input type="checkbox"/>	<input type="checkbox"/>	<input type="checkbox"/>	<input type="checkbox"/>
	1	2	3	4	5	6

**Fråga 88** Hur kunnigt tror du att svenska folket i allmänhet är inom följande områden?

Riks-1: 63  
Riks-2: -

Prim.forskare enligt lista!

	Helt okunnigt											Mycket kunnigt										
	0	1	2	3	4	5	6	7	8	9	10	0	1	2	3	4	5	6	7	8	9	10
A Hälsa/medicin	<input type="checkbox"/>	<input type="checkbox"/>	<input type="checkbox"/>	<input type="checkbox"/>	<input type="checkbox"/>	<input type="checkbox"/>	<input type="checkbox"/>	<input type="checkbox"/>	<input type="checkbox"/>	<input type="checkbox"/>	<input type="checkbox"/>	<input type="checkbox"/>	<input type="checkbox"/>	<input type="checkbox"/>	<input type="checkbox"/>	<input type="checkbox"/>	<input type="checkbox"/>	<input type="checkbox"/>	<input type="checkbox"/>	<input type="checkbox"/>	<input type="checkbox"/>	<input type="checkbox"/>
B Matematik	<input type="checkbox"/>	<input type="checkbox"/>	<input type="checkbox"/>	<input type="checkbox"/>	<input type="checkbox"/>	<input type="checkbox"/>	<input type="checkbox"/>	<input type="checkbox"/>	<input type="checkbox"/>	<input type="checkbox"/>	<input type="checkbox"/>	<input type="checkbox"/>	<input type="checkbox"/>	<input type="checkbox"/>	<input type="checkbox"/>	<input type="checkbox"/>	<input type="checkbox"/>	<input type="checkbox"/>	<input type="checkbox"/>	<input type="checkbox"/>	<input type="checkbox"/>	<input type="checkbox"/>
C Samhällskunskap	<input type="checkbox"/>	<input type="checkbox"/>	<input type="checkbox"/>	<input type="checkbox"/>	<input type="checkbox"/>	<input type="checkbox"/>	<input type="checkbox"/>	<input type="checkbox"/>	<input type="checkbox"/>	<input type="checkbox"/>	<input type="checkbox"/>	<input type="checkbox"/>	<input type="checkbox"/>	<input type="checkbox"/>	<input type="checkbox"/>	<input type="checkbox"/>	<input type="checkbox"/>	<input type="checkbox"/>	<input type="checkbox"/>	<input type="checkbox"/>	<input type="checkbox"/>	<input type="checkbox"/>
D IT/data	<input type="checkbox"/>	<input type="checkbox"/>	<input type="checkbox"/>	<input type="checkbox"/>	<input type="checkbox"/>	<input type="checkbox"/>	<input type="checkbox"/>	<input type="checkbox"/>	<input type="checkbox"/>	<input type="checkbox"/>	<input type="checkbox"/>	<input type="checkbox"/>	<input type="checkbox"/>	<input type="checkbox"/>	<input type="checkbox"/>	<input type="checkbox"/>	<input type="checkbox"/>	<input type="checkbox"/>	<input type="checkbox"/>	<input type="checkbox"/>	<input type="checkbox"/>	<input type="checkbox"/>
E Historia	<input type="checkbox"/>	<input type="checkbox"/>	<input type="checkbox"/>	<input type="checkbox"/>	<input type="checkbox"/>	<input type="checkbox"/>	<input type="checkbox"/>	<input type="checkbox"/>	<input type="checkbox"/>	<input type="checkbox"/>	<input type="checkbox"/>	<input type="checkbox"/>	<input type="checkbox"/>	<input type="checkbox"/>	<input type="checkbox"/>	<input type="checkbox"/>	<input type="checkbox"/>	<input type="checkbox"/>	<input type="checkbox"/>	<input type="checkbox"/>	<input type="checkbox"/>	<input type="checkbox"/>
F Rymden	<input type="checkbox"/>	<input type="checkbox"/>	<input type="checkbox"/>	<input type="checkbox"/>	<input type="checkbox"/>	<input type="checkbox"/>	<input type="checkbox"/>	<input type="checkbox"/>	<input type="checkbox"/>	<input type="checkbox"/>	<input type="checkbox"/>	<input type="checkbox"/>	<input type="checkbox"/>	<input type="checkbox"/>	<input type="checkbox"/>	<input type="checkbox"/>	<input type="checkbox"/>	<input type="checkbox"/>	<input type="checkbox"/>	<input type="checkbox"/>	<input type="checkbox"/>	<input type="checkbox"/>



# INTRESSEN, AKTIVITETER OCH VÄRDERINGAR

Fråga 89 Ange nedan vilken/vilka föreningar/organisationer du är medlem i samt hur aktiv du är i dessa.

Riks-1: 64  
Riks-2: 49

A-M  
endast i R1  
AA-MG  
endast i R2

Prim.forskare  
enligt lista!

	Icke medlem	Medlem, men har inte varit på möte under de senaste 12 månaderna	Medlem och har varit på möte under de senaste 12 månaderna	Medlem och har någon typ av uppdrag
A Idrotts- eller friluftsförening	<input type="checkbox"/>	<input type="checkbox"/>	<input type="checkbox"/>	<input type="checkbox"/>
B Miljöorganisation	<input type="checkbox"/>	<input type="checkbox"/>	<input type="checkbox"/>	<input type="checkbox"/>
C Politiskt parti (inkl. kvinno-/ungdomsförbund)	<input type="checkbox"/>	<input type="checkbox"/>	<input type="checkbox"/>	<input type="checkbox"/>
D Facklig organisation	<input type="checkbox"/>	<input type="checkbox"/>	<input type="checkbox"/>	<input type="checkbox"/>
E Handikapporganisation	<input type="checkbox"/>	<input type="checkbox"/>	<input type="checkbox"/>	<input type="checkbox"/>
F Kulturförening (musik, dans, konst etc.)	<input type="checkbox"/>	<input type="checkbox"/>	<input type="checkbox"/>	<input type="checkbox"/>
G Lokal samhällsförening, byalag	<input type="checkbox"/>	<input type="checkbox"/>	<input type="checkbox"/>	<input type="checkbox"/>
H Hembygdsförening	<input type="checkbox"/>	<input type="checkbox"/>	<input type="checkbox"/>	<input type="checkbox"/>
I Invandrarförening	<input type="checkbox"/>	<input type="checkbox"/>	<input type="checkbox"/>	<input type="checkbox"/>
J Nykterhetsorganisation	<input type="checkbox"/>	<input type="checkbox"/>	<input type="checkbox"/>	<input type="checkbox"/>
K Humanitär hjälporganisation	<input type="checkbox"/>	<input type="checkbox"/>	<input type="checkbox"/>	<input type="checkbox"/>
M Annan förening/organisation	<input type="checkbox"/>	<input type="checkbox"/>	<input type="checkbox"/>	<input type="checkbox"/>
	1	2	3	4

a) Är du medlem i någon typ av förening/organisation?

	Nej	Ja	...med någon typ av uppdrag
AA Idrotts- eller friluftsförening	<input type="checkbox"/>	<input type="checkbox"/>	<input type="checkbox"/>
BA Miljöorganisation	<input type="checkbox"/>	<input type="checkbox"/>	<input type="checkbox"/>
CA Politiskt parti/förbund	<input type="checkbox"/>	<input type="checkbox"/>	<input type="checkbox"/>
DA Facklig organisation	<input type="checkbox"/>	<input type="checkbox"/>	<input type="checkbox"/>
FA Kulturförening	<input type="checkbox"/>	<input type="checkbox"/>	<input type="checkbox"/>
GA Lokal samhällsförening, byalag	<input type="checkbox"/>	<input type="checkbox"/>	<input type="checkbox"/>
KA Humanitär hjälporganisation	<input type="checkbox"/>	<input type="checkbox"/>	<input type="checkbox"/>
LA Svenska kyrkan, frikyrka, religiös organisation	<input type="checkbox"/>	<input type="checkbox"/>	<input type="checkbox"/>
MA Annan typ av förening/organisation	<input type="checkbox"/>	<input type="checkbox"/>	<input type="checkbox"/>
	1	2	3

b) Har du under de senaste 12 månaderna varit engagerad i verksamheten hos någon förening/organisation?

	Deltagit vid träff/möte/evenemang	Deltagit i webb-forum	Arbetat ideellt	Skänkt pengar	Annat	Nej
Idrotts- eller friluftsförening	AB <input type="checkbox"/>	AC <input type="checkbox"/>	AD <input type="checkbox"/>	AE <input type="checkbox"/>	AF <input type="checkbox"/>	AG <input type="checkbox"/>
Miljöorganisation	BB <input type="checkbox"/>	BC <input type="checkbox"/>	BD <input type="checkbox"/>	BE <input type="checkbox"/>	BF <input type="checkbox"/>	BG <input type="checkbox"/>
Politiskt parti/förbund	CB <input type="checkbox"/>	CC <input type="checkbox"/>	CD <input type="checkbox"/>	CE <input type="checkbox"/>	CF <input type="checkbox"/>	CG <input type="checkbox"/>
Facklig organisation	DB <input type="checkbox"/>	DC <input type="checkbox"/>	DD <input type="checkbox"/>	DE <input type="checkbox"/>	DF <input type="checkbox"/>	DG <input type="checkbox"/>
Kulturförening	FB <input type="checkbox"/>	FC <input type="checkbox"/>	FD <input type="checkbox"/>	FE <input type="checkbox"/>	FF <input type="checkbox"/>	FG <input type="checkbox"/>
Lokal samhällsförening, byalag	GB <input type="checkbox"/>	GC <input type="checkbox"/>	GD <input type="checkbox"/>	GE <input type="checkbox"/>	GF <input type="checkbox"/>	GG <input type="checkbox"/>
Humanitär hjälporganisation	KB <input type="checkbox"/>	KC <input type="checkbox"/>	KD <input type="checkbox"/>	KE <input type="checkbox"/>	KF <input type="checkbox"/>	KG <input type="checkbox"/>
Svenska kyrkan, frikyrka, religiös organisation	LB <input type="checkbox"/>	LC <input type="checkbox"/>	LD <input type="checkbox"/>	LE <input type="checkbox"/>	LF <input type="checkbox"/>	LG <input type="checkbox"/>
Annan typ av förening/organisation	MB <input type="checkbox"/>	MC <input type="checkbox"/>	MD <input type="checkbox"/>	ME <input type="checkbox"/>	MF <input type="checkbox"/>	MG <input type="checkbox"/>

**Fråga 90 Tillhör du någon kyrka, annat religiöst samfund eller religion?**

Riks-1: 65  
Riks-2: -

	Nej	Ja, men jag har <u>inte</u> varit på gudstjänst/möte under de senaste 12 månaderna	Ja, och jag har varit på gudstjänst/möte under de senaste 12 månaderna
A Svenska kyrkan	<input type="checkbox"/>	<input type="checkbox"/>	<input type="checkbox"/>
B Annan kristen kyrka/samfund	<input type="checkbox"/>	<input type="checkbox"/>	<input type="checkbox"/>
C Jag är muslim	<input type="checkbox"/>	<input type="checkbox"/>	<input type="checkbox"/>
D Jag tillhör en annan religion som varken är kristen eller muslimsk	<input type="checkbox"/>	<input type="checkbox"/>	<input type="checkbox"/>
	1	2	3

**Fråga 91 Enligt din mening, i vilken utsträckning går det att lita på människor i allmänhet? Svvara med hjälp av nedanstående skala:**

Riks-1: 72  
Riks-2: 59

Prim.forskare enligt lista!

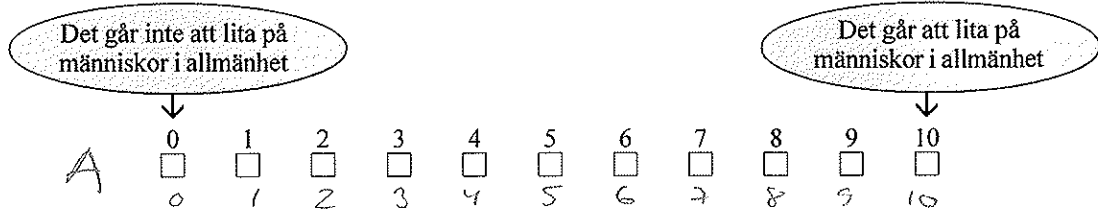

**Om du skulle använda samma skala, i vilken utsträckning anser du att det går att lita på människor i det område där du bor?**

B endast i R2

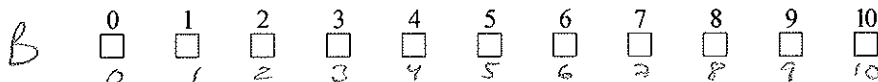

**Fråga 92 Hur ofta har du under de senaste 12 månaderna gjort följande?**

Riks-1: 67  
Riks-2: 51

C-D; F; I; K; R-V; AC-AD; AF-AG; AI-AK; AN-AO; AQ; AU-AAC; AAE-AAH  
endast i R2  
E; L-M; Y-Z  
endast i R1

Prim.forskare enligt lista!

	Ingen gång	Någon gång under de senaste 12 månaderna	Någon gång i halvåret	Någon gång i kvartalet	Någon gång i månaden	Någon gång i veckan	Flera gånger i veckan
A Sysslat med sport/idrott	<input type="checkbox"/>	<input type="checkbox"/>	<input type="checkbox"/>	<input type="checkbox"/>	<input type="checkbox"/>	<input type="checkbox"/>	<input type="checkbox"/>
B Tränat på gym (styrketräning, aerobics etc.)	<input type="checkbox"/>	<input type="checkbox"/>	<input type="checkbox"/>	<input type="checkbox"/>	<input type="checkbox"/>	<input type="checkbox"/>	<input type="checkbox"/>
C Motionerat (jogging, simning, stavgång, skidor etc.)	<input type="checkbox"/>	<input type="checkbox"/>	<input type="checkbox"/>	<input type="checkbox"/>	<input type="checkbox"/>	<input type="checkbox"/>	<input type="checkbox"/>
D Varit ute i naturen/friluftsliv	<input type="checkbox"/>	<input type="checkbox"/>	<input type="checkbox"/>	<input type="checkbox"/>	<input type="checkbox"/>	<input type="checkbox"/>	<input type="checkbox"/>
E Motionerat/idkat friluftsliv	<input type="checkbox"/>	<input type="checkbox"/>	<input type="checkbox"/>	<input type="checkbox"/>	<input type="checkbox"/>	<input type="checkbox"/>	<input type="checkbox"/>
F Gått på fotboll/ishockey	<input type="checkbox"/>	<input type="checkbox"/>	<input type="checkbox"/>	<input type="checkbox"/>	<input type="checkbox"/>	<input type="checkbox"/>	<input type="checkbox"/>
G Spelat på tips/trav/lotteri etc.	<input type="checkbox"/>	<input type="checkbox"/>	<input type="checkbox"/>	<input type="checkbox"/>	<input type="checkbox"/>	<input type="checkbox"/>	<input type="checkbox"/>
H Gått på restaurang/bar/pub på kvällstid	<input type="checkbox"/>	<input type="checkbox"/>	<input type="checkbox"/>	<input type="checkbox"/>	<input type="checkbox"/>	<input type="checkbox"/>	<input type="checkbox"/>
I Ätit snabbmat (hamburgare/pizza/kebab)	<input type="checkbox"/>	<input type="checkbox"/>	<input type="checkbox"/>	<input type="checkbox"/>	<input type="checkbox"/>	<input type="checkbox"/>	<input type="checkbox"/>
J Ätit kött	<input type="checkbox"/>	<input type="checkbox"/>	<input type="checkbox"/>	<input type="checkbox"/>	<input type="checkbox"/>	<input type="checkbox"/>	<input type="checkbox"/>
K Druckit sprit/vin/starköl	<input type="checkbox"/>	<input type="checkbox"/>	<input type="checkbox"/>	<input type="checkbox"/>	<input type="checkbox"/>	<input type="checkbox"/>	<input type="checkbox"/>
L Druckit starksprit	<input type="checkbox"/>	<input type="checkbox"/>	<input type="checkbox"/>	<input type="checkbox"/>	<input type="checkbox"/>	<input type="checkbox"/>	<input type="checkbox"/>
M Druckit vin/starköl	<input type="checkbox"/>	<input type="checkbox"/>	<input type="checkbox"/>	<input type="checkbox"/>	<input type="checkbox"/>	<input type="checkbox"/>	<input type="checkbox"/>
N Rökt cigaretter/cigarr/pipa	<input type="checkbox"/>	<input type="checkbox"/>	<input type="checkbox"/>	<input type="checkbox"/>	<input type="checkbox"/>	<input type="checkbox"/>	<input type="checkbox"/>
O Snusat	<input type="checkbox"/>	<input type="checkbox"/>	<input type="checkbox"/>	<input type="checkbox"/>	<input type="checkbox"/>	<input type="checkbox"/>	<input type="checkbox"/>
P Gått på bio	<input type="checkbox"/>	<input type="checkbox"/>	<input type="checkbox"/>	<input type="checkbox"/>	<input type="checkbox"/>	<input type="checkbox"/>	<input type="checkbox"/>
Q Gått på teater	<input type="checkbox"/>	<input type="checkbox"/>	<input type="checkbox"/>	<input type="checkbox"/>	<input type="checkbox"/>	<input type="checkbox"/>	<input type="checkbox"/>
R Gått på musikal	<input type="checkbox"/>	<input type="checkbox"/>	<input type="checkbox"/>	<input type="checkbox"/>	<input type="checkbox"/>	<input type="checkbox"/>	<input type="checkbox"/>
S Gått på balett, dansföreställning	<input type="checkbox"/>	<input type="checkbox"/>	<input type="checkbox"/>	<input type="checkbox"/>	<input type="checkbox"/>	<input type="checkbox"/>	<input type="checkbox"/>
T Gått på klassisk konsert, opera	<input type="checkbox"/>	<input type="checkbox"/>	<input type="checkbox"/>	<input type="checkbox"/>	<input type="checkbox"/>	<input type="checkbox"/>	<input type="checkbox"/>
U Gått på rock-/popkonsert	<input type="checkbox"/>	<input type="checkbox"/>	<input type="checkbox"/>	<input type="checkbox"/>	<input type="checkbox"/>	<input type="checkbox"/>	<input type="checkbox"/>
	1	2	3	4	5	6	7

Fråga 92<sup>forts</sup> Hur ofta har du under de senaste 12 månaderna gjort följande?

Riks-1: 67  
Riks-2: 57

Prim.forskare  
enligt lista!

	Ingen gång	Någon gång under de senaste 12 månaderna	Någon gång i halv-året	Någon gång i kvar-talet	Någon gång i månaden	Någon gång i veckan	Flera gånger i veckan
V Rest utomlands	<input type="checkbox"/>	<input type="checkbox"/>	<input type="checkbox"/>	<input type="checkbox"/>	<input type="checkbox"/>	<input type="checkbox"/>	<input type="checkbox"/>
W Kört bil	<input type="checkbox"/>	<input type="checkbox"/>	<input type="checkbox"/>	<input type="checkbox"/>	<input type="checkbox"/>	<input type="checkbox"/>	<input type="checkbox"/>
X Åkt med kollektivtrafik	<input type="checkbox"/>	<input type="checkbox"/>	<input type="checkbox"/>	<input type="checkbox"/>	<input type="checkbox"/>	<input type="checkbox"/>	<input type="checkbox"/>
Y Åkt flyg	<input type="checkbox"/>	<input type="checkbox"/>	<input type="checkbox"/>	<input type="checkbox"/>	<input type="checkbox"/>	<input type="checkbox"/>	<input type="checkbox"/>
Z Åkt tåg	<input type="checkbox"/>	<input type="checkbox"/>	<input type="checkbox"/>	<input type="checkbox"/>	<input type="checkbox"/>	<input type="checkbox"/>	<input type="checkbox"/>
AA Umgåtts med vänner	<input type="checkbox"/>	<input type="checkbox"/>	<input type="checkbox"/>	<input type="checkbox"/>	<input type="checkbox"/>	<input type="checkbox"/>	<input type="checkbox"/>
AB Umgåtts med grannar	<input type="checkbox"/>	<input type="checkbox"/>	<input type="checkbox"/>	<input type="checkbox"/>	<input type="checkbox"/>	<input type="checkbox"/>	<input type="checkbox"/>
AC Gått på museum	<input type="checkbox"/>	<input type="checkbox"/>	<input type="checkbox"/>	<input type="checkbox"/>	<input type="checkbox"/>	<input type="checkbox"/>	<input type="checkbox"/>
AD Gått på konstutställning	<input type="checkbox"/>	<input type="checkbox"/>	<input type="checkbox"/>	<input type="checkbox"/>	<input type="checkbox"/>	<input type="checkbox"/>	<input type="checkbox"/>
AE Löst korsord/sudoku	<input type="checkbox"/>	<input type="checkbox"/>	<input type="checkbox"/>	<input type="checkbox"/>	<input type="checkbox"/>	<input type="checkbox"/>	<input type="checkbox"/>
AF Mekat med eller vårdat bil/mc/moped	<input type="checkbox"/>	<input type="checkbox"/>	<input type="checkbox"/>	<input type="checkbox"/>	<input type="checkbox"/>	<input type="checkbox"/>	<input type="checkbox"/>
AG Trädgårdsarbete/växtodling	<input type="checkbox"/>	<input type="checkbox"/>	<input type="checkbox"/>	<input type="checkbox"/>	<input type="checkbox"/>	<input type="checkbox"/>	<input type="checkbox"/>
AH Spelat dator-/tv-spel	<input type="checkbox"/>	<input type="checkbox"/>	<input type="checkbox"/>	<input type="checkbox"/>	<input type="checkbox"/>	<input type="checkbox"/>	<input type="checkbox"/>
AI Sjungit i kör	<input type="checkbox"/>	<input type="checkbox"/>	<input type="checkbox"/>	<input type="checkbox"/>	<input type="checkbox"/>	<input type="checkbox"/>	<input type="checkbox"/>
AJ Dansat	<input type="checkbox"/>	<input type="checkbox"/>	<input type="checkbox"/>	<input type="checkbox"/>	<input type="checkbox"/>	<input type="checkbox"/>	<input type="checkbox"/>
AK Spelat musikinstrument	<input type="checkbox"/>	<input type="checkbox"/>	<input type="checkbox"/>	<input type="checkbox"/>	<input type="checkbox"/>	<input type="checkbox"/>	<input type="checkbox"/>
AL Diskuterat politik	<input type="checkbox"/>	<input type="checkbox"/>	<input type="checkbox"/>	<input type="checkbox"/>	<input type="checkbox"/>	<input type="checkbox"/>	<input type="checkbox"/>
AM Deltagit i demonstration	<input type="checkbox"/>	<input type="checkbox"/>	<input type="checkbox"/>	<input type="checkbox"/>	<input type="checkbox"/>	<input type="checkbox"/>	<input type="checkbox"/>
AN Varit upptagen kvällstid med aktiviteter/ärenden utanför hemmet	<input type="checkbox"/>	<input type="checkbox"/>	<input type="checkbox"/>	<input type="checkbox"/>	<input type="checkbox"/>	<input type="checkbox"/>	<input type="checkbox"/>
AO Ätit frukost utanför hemmet	<input type="checkbox"/>	<input type="checkbox"/>	<input type="checkbox"/>	<input type="checkbox"/>	<input type="checkbox"/>	<input type="checkbox"/>	<input type="checkbox"/>
AP Varit på tjänsteresa	<input type="checkbox"/>	<input type="checkbox"/>	<input type="checkbox"/>	<input type="checkbox"/>	<input type="checkbox"/>	<input type="checkbox"/>	<input type="checkbox"/>
AQ Arbetat övertid	<input type="checkbox"/>	<input type="checkbox"/>	<input type="checkbox"/>	<input type="checkbox"/>	<input type="checkbox"/>	<input type="checkbox"/>	<input type="checkbox"/>
AR Handlat med aktier	<input type="checkbox"/>	<input type="checkbox"/>	<input type="checkbox"/>	<input type="checkbox"/>	<input type="checkbox"/>	<input type="checkbox"/>	<input type="checkbox"/>
AS Tecknat/målat	<input type="checkbox"/>	<input type="checkbox"/>	<input type="checkbox"/>	<input type="checkbox"/>	<input type="checkbox"/>	<input type="checkbox"/>	<input type="checkbox"/>
AT Skrivit dagbok/poesi	<input type="checkbox"/>	<input type="checkbox"/>	<input type="checkbox"/>	<input type="checkbox"/>	<input type="checkbox"/>	<input type="checkbox"/>	<input type="checkbox"/>
AU Tagit del av direktreklam	<input type="checkbox"/>	<input type="checkbox"/>	<input type="checkbox"/>	<input type="checkbox"/>	<input type="checkbox"/>	<input type="checkbox"/>	<input type="checkbox"/>
AV Använt internet	<input type="checkbox"/>	<input type="checkbox"/>	<input type="checkbox"/>	<input type="checkbox"/>	<input type="checkbox"/>	<input type="checkbox"/>	<input type="checkbox"/>
AW Besökt bibliotek	<input type="checkbox"/>	<input type="checkbox"/>	<input type="checkbox"/>	<input type="checkbox"/>	<input type="checkbox"/>	<input type="checkbox"/>	<input type="checkbox"/>
AX Fotograferat/filmat	<input type="checkbox"/>	<input type="checkbox"/>	<input type="checkbox"/>	<input type="checkbox"/>	<input type="checkbox"/>	<input type="checkbox"/>	<input type="checkbox"/>
AY Spelat teater, deltagit i lajv etc.	<input type="checkbox"/>	<input type="checkbox"/>	<input type="checkbox"/>	<input type="checkbox"/>	<input type="checkbox"/>	<input type="checkbox"/>	<input type="checkbox"/>
AZ Sysslat med handarbete/hantverk	<input type="checkbox"/>	<input type="checkbox"/>	<input type="checkbox"/>	<input type="checkbox"/>	<input type="checkbox"/>	<input type="checkbox"/>	<input type="checkbox"/>
AAA Deltagit i studiecirkel/kursverksamhet	<input type="checkbox"/>	<input type="checkbox"/>	<input type="checkbox"/>	<input type="checkbox"/>	<input type="checkbox"/>	<input type="checkbox"/>	<input type="checkbox"/>
AAB Bakat/syltat/saftat	<input type="checkbox"/>	<input type="checkbox"/>	<input type="checkbox"/>	<input type="checkbox"/>	<input type="checkbox"/>	<input type="checkbox"/>	<input type="checkbox"/>
AAC Hyrt dvd/video	<input type="checkbox"/>	<input type="checkbox"/>	<input type="checkbox"/>	<input type="checkbox"/>	<input type="checkbox"/>	<input type="checkbox"/>	<input type="checkbox"/>
AAD Läst någon bok	<input type="checkbox"/>	<input type="checkbox"/>	<input type="checkbox"/>	<input type="checkbox"/>	<input type="checkbox"/>	<input type="checkbox"/>	<input type="checkbox"/>
AAE Lyssnat på ljudbok/talbok	<input type="checkbox"/>	<input type="checkbox"/>	<input type="checkbox"/>	<input type="checkbox"/>	<input type="checkbox"/>	<input type="checkbox"/>	<input type="checkbox"/>
AAF Besökt historisk sevärdhet/byggnad	<input type="checkbox"/>	<input type="checkbox"/>	<input type="checkbox"/>	<input type="checkbox"/>	<input type="checkbox"/>	<input type="checkbox"/>	<input type="checkbox"/>
AAG Besökt fornminne	<input type="checkbox"/>	<input type="checkbox"/>	<input type="checkbox"/>	<input type="checkbox"/>	<input type="checkbox"/>	<input type="checkbox"/>	<input type="checkbox"/>
AAH Besökt naturreservat/nationalpark	<input type="checkbox"/>	<input type="checkbox"/>	<input type="checkbox"/>	<input type="checkbox"/>	<input type="checkbox"/>	<input type="checkbox"/>	<input type="checkbox"/>
AAI Bett till Gud	<input type="checkbox"/>	<input type="checkbox"/>	<input type="checkbox"/>	<input type="checkbox"/>	<input type="checkbox"/>	<input type="checkbox"/>	<input type="checkbox"/>
AAJ Skänkt pengar till hjälporganisation	<input type="checkbox"/>	<input type="checkbox"/>	<input type="checkbox"/>	<input type="checkbox"/>	<input type="checkbox"/>	<input type="checkbox"/>	<input type="checkbox"/>
AAK Besökt gudstjänst eller religiöst möte	<input type="checkbox"/>	<input type="checkbox"/>	<input type="checkbox"/>	<input type="checkbox"/>	<input type="checkbox"/>	<input type="checkbox"/>	<input type="checkbox"/>
	1	2	3	4	5	6	7

**Fråga 93 Hur nöjd är du på det hela taget med det liv du lever?**

Riks-1: 68

Riks-2: 52

Prim.forskare enligt lista!

Mycket nöjd

Ganska nöjd

Inte särskilt nöjd

Inte alls nöjd

 1 2 3 4**Fråga 94 Allmänt sett, hur är ditt självförtroende? Svara med hjälp av nedanstående skala:**

Riks-1: 73

Riks-2: -

Prim.forskare enligt lista!

Mycket dåligt

Mycket bra

 0 1 2 3 4 5 6 7 8 9 10**Fråga 95 Hur intresserad är du i allmänhet av:**

Riks-1: -

Riks-2: 50

Prim.forskare enligt lista!

Inte alls intresserad

Mycket intresserad

0

1

2

3

4

5

6

7

8

9

10

A Lokalsamhället

B Miljöfrågor

C Kultur

D Sport

E Nöje/underhållning

F Natur och friluftsliv

G Mode/kläder

H Kroppsvård/utseende

I Heminredning

J Shopping/gå i affärer

K Resor

L Matlagning

**Fråga 96 Hur ofta har du under de senaste 12 månaderna köpt något av följande?**

Riks-1: -

Riks-2: 53

Prim.forskare enligt lista!

Ingen gång

Någon gång de senaste 12 mån

Någon gång i halvåret

Någon gång i kvartalet

Någon gång i månaden

Någon gång i veckan

Flera gånger i veckan

A Dvd-/videofilm

B Dator-/tv-spel

C Musik-cd/musikfil

D Bok

E Ljudbok/talbok

F Kläder till dig själv

G Möbler/inredning

H Hemelektronik

I Kravmärkt mat/livsmedel

**...och när det gäller dina köpvvanor i övrigt, hur ofta har du:**

f Besökt köpcentrum

k Köpt mer än jag hade råd med

l Handlat på avbetalning/kredit

n Köpt present åt någon

o Handlat second hand/begagnat

**Fråga 97 Hur värderar du i allmänhet följande i förhållande till vad det kostar?**

Riks-1: -  
Riks-2: 54

Prim.forskare enligt lista!

	Mycket väl värd priset	Ganska väl värd priset	Inte speciellt värd priset	Inte alls värd priset	Ingen uppfattning
A Pocketbok	<input type="checkbox"/>	<input type="checkbox"/>	<input type="checkbox"/>	<input type="checkbox"/>	<input type="checkbox"/>
B Cd-skiva	<input type="checkbox"/>	<input type="checkbox"/>	<input type="checkbox"/>	<input type="checkbox"/>	<input type="checkbox"/>
C Biobesök	<input type="checkbox"/>	<input type="checkbox"/>	<input type="checkbox"/>	<input type="checkbox"/>	<input type="checkbox"/>
D Teaterföreläsning	<input type="checkbox"/>	<input type="checkbox"/>	<input type="checkbox"/>	<input type="checkbox"/>	<input type="checkbox"/>
E Morgontidnings- prenumeration	<input type="checkbox"/>	<input type="checkbox"/>	<input type="checkbox"/>	<input type="checkbox"/>	<input type="checkbox"/>
F Bredbandsabonnemang	<input type="checkbox"/>	<input type="checkbox"/>	<input type="checkbox"/>	<input type="checkbox"/>	<input type="checkbox"/>
G Betal-tv-kanaler	<input type="checkbox"/>	<input type="checkbox"/>	<input type="checkbox"/>	<input type="checkbox"/>	<input type="checkbox"/>
H Märkeskläder	<input type="checkbox"/>	<input type="checkbox"/>	<input type="checkbox"/>	<input type="checkbox"/>	<input type="checkbox"/>
I Kravmärkt mat	<input type="checkbox"/>	<input type="checkbox"/>	<input type="checkbox"/>	<input type="checkbox"/>	<input type="checkbox"/>
J Charterresa	<input type="checkbox"/>	<input type="checkbox"/>	<input type="checkbox"/>	<input type="checkbox"/>	<input type="checkbox"/>
K Härklippning hos frisör	<input type="checkbox"/>	<input type="checkbox"/>	<input type="checkbox"/>	<input type="checkbox"/>	<input type="checkbox"/>
	1	2	3	4	5

**Fråga 98 Finns det någon person – svensk eller utländsk, levande eller död – som du beundrar särskilt?**

Riks-1: 69  
Riks-2: -

Prim.forskare enligt lista!

1  Ja: PERSBEUN (u. fl. räckelsen) (namn) 2  Nej

**Fråga 99 Har du något favoritlag i fotboll?**

Riks-1: 70  
Riks-2: -

Prim.forskare enligt lista!

A Damlag  Ja: DAMLAR (lag)  Nej

B Herrlag  Ja: HERRLAR (lag)  Nej

**Fråga 100 I vilken utsträckning är följande viktigt för ditt personliga välbefinnande?**

Riks-1: -  
Riks-2: 55

Prim.forskare enligt lista!

	Helt avgörande	Mycket viktigt	Ganska viktigt	Inte särskilt viktigt	Inte alls viktigt
A God hälsa	<input type="checkbox"/>	<input type="checkbox"/>	<input type="checkbox"/>	<input type="checkbox"/>	<input type="checkbox"/>
B God privatekonomi	<input type="checkbox"/>	<input type="checkbox"/>	<input type="checkbox"/>	<input type="checkbox"/>	<input type="checkbox"/>
C Goda vänner	<input type="checkbox"/>	<input type="checkbox"/>	<input type="checkbox"/>	<input type="checkbox"/>	<input type="checkbox"/>
D Familjen	<input type="checkbox"/>	<input type="checkbox"/>	<input type="checkbox"/>	<input type="checkbox"/>	<input type="checkbox"/>
E En rik fritid	<input type="checkbox"/>	<input type="checkbox"/>	<input type="checkbox"/>	<input type="checkbox"/>	<input type="checkbox"/>
F Naturupplevelser	<input type="checkbox"/>	<input type="checkbox"/>	<input type="checkbox"/>	<input type="checkbox"/>	<input type="checkbox"/>
G Spänning i tillvaron	<input type="checkbox"/>	<input type="checkbox"/>	<input type="checkbox"/>	<input type="checkbox"/>	<input type="checkbox"/>
H Ett meningsfullt arbete	<input type="checkbox"/>	<input type="checkbox"/>	<input type="checkbox"/>	<input type="checkbox"/>	<input type="checkbox"/>
I Allmänbildning	<input type="checkbox"/>	<input type="checkbox"/>	<input type="checkbox"/>	<input type="checkbox"/>	<input type="checkbox"/>
J Politiskt engagemang	<input type="checkbox"/>	<input type="checkbox"/>	<input type="checkbox"/>	<input type="checkbox"/>	<input type="checkbox"/>
K Motion/träning	<input type="checkbox"/>	<input type="checkbox"/>	<input type="checkbox"/>	<input type="checkbox"/>	<input type="checkbox"/>
L En trygg boendemiljö	<input type="checkbox"/>	<input type="checkbox"/>	<input type="checkbox"/>	<input type="checkbox"/>	<input type="checkbox"/>
M Ett kärleksförhållande	<input type="checkbox"/>	<input type="checkbox"/>	<input type="checkbox"/>	<input type="checkbox"/>	<input type="checkbox"/>
N Ett bra boende	<input type="checkbox"/>	<input type="checkbox"/>	<input type="checkbox"/>	<input type="checkbox"/>	<input type="checkbox"/>
O Att vara snyggt klädd	<input type="checkbox"/>	<input type="checkbox"/>	<input type="checkbox"/>	<input type="checkbox"/>	<input type="checkbox"/>
P Att se bra ut	<input type="checkbox"/>	<input type="checkbox"/>	<input type="checkbox"/>	<input type="checkbox"/>	<input type="checkbox"/>
Q En religiös tro	<input type="checkbox"/>	<input type="checkbox"/>	<input type="checkbox"/>	<input type="checkbox"/>	<input type="checkbox"/>
R Socialt anseende	<input type="checkbox"/>	<input type="checkbox"/>	<input type="checkbox"/>	<input type="checkbox"/>	<input type="checkbox"/>
S Inre harmoni	<input type="checkbox"/>	<input type="checkbox"/>	<input type="checkbox"/>	<input type="checkbox"/>	<input type="checkbox"/>
T Att hjälpa andra	<input type="checkbox"/>	<input type="checkbox"/>	<input type="checkbox"/>	<input type="checkbox"/>	<input type="checkbox"/>
U Framgång i arbete/studier	<input type="checkbox"/>	<input type="checkbox"/>	<input type="checkbox"/>	<input type="checkbox"/>	<input type="checkbox"/>
	1	2	3	4	5

37/79

**Fråga 101 Hur viktigt tycker du att följande saker är för dig?**

Riks-1: 79  
Riks-2: -

Prim.forskare  
enligt lista!

	Mycket viktigt	Ganska viktigt	Varken viktigt eller oviktigt	Inte särskilt viktigt	Inte alls viktigt
A En ren värld	<input type="checkbox"/>	<input type="checkbox"/>	<input type="checkbox"/>	<input type="checkbox"/>	<input type="checkbox"/>
B Teknisk utveckling	<input type="checkbox"/>	<input type="checkbox"/>	<input type="checkbox"/>	<input type="checkbox"/>	<input type="checkbox"/>
C Ett behagligt liv	<input type="checkbox"/>	<input type="checkbox"/>	<input type="checkbox"/>	<input type="checkbox"/>	<input type="checkbox"/>
D Ett spännande liv	<input type="checkbox"/>	<input type="checkbox"/>	<input type="checkbox"/>	<input type="checkbox"/>	<input type="checkbox"/>
E Självförverkligande	<input type="checkbox"/>	<input type="checkbox"/>	<input type="checkbox"/>	<input type="checkbox"/>	<input type="checkbox"/>
F En värld i fred	<input type="checkbox"/>	<input type="checkbox"/>	<input type="checkbox"/>	<input type="checkbox"/>	<input type="checkbox"/>
G En vacker värld	<input type="checkbox"/>	<input type="checkbox"/>	<input type="checkbox"/>	<input type="checkbox"/>	<input type="checkbox"/>
H Jämlikhet	<input type="checkbox"/>	<input type="checkbox"/>	<input type="checkbox"/>	<input type="checkbox"/>	<input type="checkbox"/>
I Familjetrygghet	<input type="checkbox"/>	<input type="checkbox"/>	<input type="checkbox"/>	<input type="checkbox"/>	<input type="checkbox"/>
J Frihet	<input type="checkbox"/>	<input type="checkbox"/>	<input type="checkbox"/>	<input type="checkbox"/>	<input type="checkbox"/>
K Lycka	<input type="checkbox"/>	<input type="checkbox"/>	<input type="checkbox"/>	<input type="checkbox"/>	<input type="checkbox"/>
L Inre harmoni	<input type="checkbox"/>	<input type="checkbox"/>	<input type="checkbox"/>	<input type="checkbox"/>	<input type="checkbox"/>
M Kärlek	<input type="checkbox"/>	<input type="checkbox"/>	<input type="checkbox"/>	<input type="checkbox"/>	<input type="checkbox"/>
N Landets säkerhet	<input type="checkbox"/>	<input type="checkbox"/>	<input type="checkbox"/>	<input type="checkbox"/>	<input type="checkbox"/>
O Ett liv fullt av njutning	<input type="checkbox"/>	<input type="checkbox"/>	<input type="checkbox"/>	<input type="checkbox"/>	<input type="checkbox"/>
P Frälsning	<input type="checkbox"/>	<input type="checkbox"/>	<input type="checkbox"/>	<input type="checkbox"/>	<input type="checkbox"/>
Q Självaktning	<input type="checkbox"/>	<input type="checkbox"/>	<input type="checkbox"/>	<input type="checkbox"/>	<input type="checkbox"/>
R Socialt anseende	<input type="checkbox"/>	<input type="checkbox"/>	<input type="checkbox"/>	<input type="checkbox"/>	<input type="checkbox"/>
S Sann vänskap	<input type="checkbox"/>	<input type="checkbox"/>	<input type="checkbox"/>	<input type="checkbox"/>	<input type="checkbox"/>
T Visdom	<input type="checkbox"/>	<input type="checkbox"/>	<input type="checkbox"/>	<input type="checkbox"/>	<input type="checkbox"/>
U Rättvisa	<input type="checkbox"/>	<input type="checkbox"/>	<input type="checkbox"/>	<input type="checkbox"/>	<input type="checkbox"/>
V Makt	<input type="checkbox"/>	<input type="checkbox"/>	<input type="checkbox"/>	<input type="checkbox"/>	<input type="checkbox"/>
W Hälsa	<input type="checkbox"/>	<input type="checkbox"/>	<input type="checkbox"/>	<input type="checkbox"/>	<input type="checkbox"/>
X Rikedom	<input type="checkbox"/>	<input type="checkbox"/>	<input type="checkbox"/>	<input type="checkbox"/>	<input type="checkbox"/>
Y Ärlighet	<input type="checkbox"/>	<input type="checkbox"/>	<input type="checkbox"/>	<input type="checkbox"/>	<input type="checkbox"/>
	1	2	3	4	5

**Fråga 102 Har du/ditt hushåll:**

Riks-1: 66  
Riks-2: 58

BA-BC; CB;  
D  
endast i R1

Prim.forskare  
enligt lista!

- A Fritidshus  Nej  Ja
- B Fritidsbåt   → BA  Motorbåt  BB  Segelbåt  BC  Roddbåt/eka/kanot
- C Bil   → V. g. ange (för den bil du/ditt hushåll använder mest):

Bilmärke: BILMÄRK Årsmodell: AARSHOL

Har du/ditt hushåll en s. k. miljöbil?

- CB  Ja  1  Nej  2  Vet inte  3

Har du eget körkort för personbil?

- D  Ja  1  Nej  2

**Fråga 103 Hur bedömer du ditt allmänna hälsotillstånd? Svara med hjälp av nedanstående skala.**

Riks-1: 74  
Riks-2: 56

Mycket dåligt

Mycket gott

- 0 1 2 3 4 5 6 7 8 9 10
- 
- 0 1 2 3 4 5 6 7 8 9 10

**Fråga 104 Hur ofta har du under de senaste 12 månaderna upplevt följande typer av återkommande hälsobesvär?**

Riks-1: 75  
Riks-2: -

Prim.forskare enligt lista!

	Aldrig	Någon/några gånger under de senaste 12 mån	Någon/några gånger i månaden	Någon/några gånger i veckan	Dagligen
A Huvudvärk eller yrsel	<input type="checkbox"/>	<input type="checkbox"/>	<input type="checkbox"/>	<input type="checkbox"/>	<input type="checkbox"/>
B Värk eller smärta i muskler/leder/bindväv	<input type="checkbox"/>	<input type="checkbox"/>	<input type="checkbox"/>	<input type="checkbox"/>	<input type="checkbox"/>
C Hjärt-/kärlbesvär	<input type="checkbox"/>	<input type="checkbox"/>	<input type="checkbox"/>	<input type="checkbox"/>	<input type="checkbox"/>
D Magbesvär	<input type="checkbox"/>	<input type="checkbox"/>	<input type="checkbox"/>	<input type="checkbox"/>	<input type="checkbox"/>
E Sömnsvårigheter	<input type="checkbox"/>	<input type="checkbox"/>	<input type="checkbox"/>	<input type="checkbox"/>	<input type="checkbox"/>
F Oro/nedstämdhet	<input type="checkbox"/>	<input type="checkbox"/>	<input type="checkbox"/>	<input type="checkbox"/>	<input type="checkbox"/>
G Nedsatt fysisk rörlighet	<input type="checkbox"/>	<input type="checkbox"/>	<input type="checkbox"/>	<input type="checkbox"/>	<input type="checkbox"/>
H Allergiska besvär	<input type="checkbox"/>	<input type="checkbox"/>	<input type="checkbox"/>	<input type="checkbox"/>	<input type="checkbox"/>
I Annan typ av hälsobesvär	<input type="checkbox"/>	<input type="checkbox"/>	<input type="checkbox"/>	<input type="checkbox"/>	<input type="checkbox"/>
	1	2	3	4	5

**Fråga 105 Har du under de senaste 12 månaderna använt någon typ av receptbelagt läkemedel?**

Riks-1: 76  
Riks-2: -

Prim.forskare enligt lista!

Nej	Ja, någon/några gånger under de senaste 12 månaderna	Ja, någon/några gånger i månaden	Ja, någon/några gånger i veckan	Ja, dagligen
<input type="checkbox"/>	<input type="checkbox"/>	<input type="checkbox"/>	<input type="checkbox"/>	<input type="checkbox"/>
1	2	3	4	5

**Fråga 106 Hur lång är du och hur mycket väger du?**

Riks-1: 77  
Riks-2: -

Längd (i cm):

A

Vikt (i kg):

B

I de fall IP angett intervaller har medelvärdet kodats.

Vill avstå från att svara  
C

**Fråga 107 Har du under de senaste 12 månaderna sökt information på internet om hälsa/sjukvård?**

Riks-1: 78  
Riks-2: -

Prim.forskare enligt lista!

Nej	Någon gång under året	Någon gång i halvåret	Någon gång i kvartalet	Någon gång i månaden	Någon gång i veckan	Flera gånger i veckan
<input type="checkbox"/>	<input type="checkbox"/>	<input type="checkbox"/>	<input type="checkbox"/>	<input type="checkbox"/>	<input type="checkbox"/>	<input type="checkbox"/>
1	2	3	4	5	6	7

## ARBETSLIV

**Fråga 108 Vilken av de här grupperna tillhör du för närvarande?**

Riks-1: 80  
Riks-2: 60

- A  Förvärvsarbetande (även sjukskriven, föräldraledig)    D  Ålderspensionär/avtalspensionär  
 B  Har arbete i arbetsmarknadspolitiska åtgärder/genomgår arbetsmarknadsutbildning    E  Har sjuk-/aktivitetsersättning  
 C  Arbetslös    F  Studerande  
 G  Annat: ANSRUPP

F108A-G även omkodad till singelvariabel: F108SING

**Fråga 109 Vilket är/var ditt huvudsakliga yrke? Om du inte är yrkesverksam för närvarande gäller frågan ditt senaste yrke.**

Riks-1: 81  
Riks-2: 61

- 1  YRKE/TEXT: SSYK ..... (yrke/sysselsättning)  
 2  Har aldrig yrkesarbetat → Gå till fråga "115".

**Fråga 110 Vilka är/var dina huvudsakliga arbetsuppgifter?**

Riks-1: 82  
Riks-2: 62

..... ARBUPPG .....

**Fråga 111 Vilken av de här yrkesgrupperna hör/hörde du till?**

Riks-1: 83  
Riks-2: 63

- |  |  |
|--|--|
| <input type="checkbox"/> A Tjänsteman  | <input type="checkbox"/> F Företagare: ingen anställd            |
| <input type="checkbox"/> B Tjänsteman med arbetsledande funktion               | <input type="checkbox"/> G Företagare: 1-9 anställda             |
| <input type="checkbox"/> C Tjänsteman m. företags-/verksamhetsledande funktion | <input type="checkbox"/> H Företagare: 10 eller fler anställda   |
| <input type="checkbox"/> D Arbetare  | <input type="checkbox"/> I Jordbrukare: ingen anställd           |
| <input type="checkbox"/> E Arbetare med arbetsledande funktion                 | <input type="checkbox"/> J Jordbrukare: en eller flera anställda |

F111A-J även omkodad till singelvariabel: F111SING

**Fråga 112 Arbetar/arbetade du i statlig, kommunal, landstings-/regional eller privat tjänst?**

Riks-1: 84  
Riks-2: 64

- |                          |                          |                          |                          |
|--------------------------|--------------------------|--------------------------|--------------------------|
| Statlig                  | Kommunal                 | Landstings/regional      | Privat                   |
| <input type="checkbox"/> | <input type="checkbox"/> | <input type="checkbox"/> | <input type="checkbox"/> |
| <u>1</u>                 | <u>2</u>                 | <u>3</u>                 | <u>4</u>                 |

**Fråga 113 Vilken är/var din normala veckoarbetstid?**

Riks-1: 85  
Riks-2: 65

- |                          |                          |                          |                          |                          |
|--------------------------|--------------------------|--------------------------|--------------------------|--------------------------|
| 1-19 timmar              | 20-34 timmar             | 35-40 timmar             | 41-50 timmar             | 51 timmar eller mer      |
| <input type="checkbox"/> | <input type="checkbox"/> | <input type="checkbox"/> | <input type="checkbox"/> | <input type="checkbox"/> |
| <u>1</u>                 | <u>2</u>                 | <u>3</u>                 | <u>4</u>                 | <u>5</u>                 |

**Fråga 114 Har du varit sjukskriven vid något eller några tillfällen under de senaste 12 månaderna?**

Riks-1: 86  
Riks-2: 66

- A  1 Nej  2 Ja → B a) Hur länge sammantaget? C b) Är du sjukskriven för närvarande?
- |   |                                |
|---|--------------------------------|
| <input type="checkbox"/> 1 Upp till en vecka          | <input type="checkbox"/> 1 Nej |
| <input type="checkbox"/> 2 Mellan 1 vecka och 1 månad | <input type="checkbox"/> 2 Ja  |
| <input type="checkbox"/> 3 1-3 månader                |                                |
| <input type="checkbox"/> 4 3-12 månader               |                                |
| <input type="checkbox"/> 5 Mer än 12 månader          |                                |

C  
endast i R1

C:  
Prim.forskare enligt lista!

**Fråga 115 a) Är du medlem i någon fackförening?**

Riks-1: 87  
Riks-2: 67

- Ja, förbund inom:
- A  1 LO (Landsorganisationen), v.g. ange vilket förbund: ..... FACKFÖRB .....
- 2 TCO (Tjänstemännens Centralorganisation), v.g. ange vilket förbund: .....
- 3 Saco (Sveriges akademikers centralorganisation), v.g. ange vilket förbund: .....
- 4 Annan facklig organisation, v.g. ange vilket förbund: .....
- 5 Nej

**b) Är du medlem i någon arbetsgivarorganisation?**

- B  1 Nej  2 Ja: ..... ARBSIV .....

**Fråga 116 Är du medlem i någon arbetslöshetskassa (a-kassa)?**

Riks-1: 88  
Riks-2: 68

- |                               |   |   |                                     |
|-------------------------------|---|---|-------------------------------------|
| <input type="checkbox"/> 1 Ja | <input type="checkbox"/> 2 Nej, men har varit medlem tidigare | <input type="checkbox"/> 3 Nej, har aldrig varit medlem | <input type="checkbox"/> 4 Vet inte |
|-------------------------------|---|---|-------------------------------------|

**Fråga 117 Har du haft kontakt med Arbetsförmedlingen under de senaste 12 månaderna?**

Riks-1: 89  
Riks-2: -

- 1 Nej  2 Ja

Prim.forskare enligt lista!



Fråga 118 Var förvärvsarbetar/studerar du för närvarande?

Riks-1: 90  
Riks-2: 69

- A 1  Jag förvärvsarbetar/studerar inte för närvarande → Gå till fråga "119".  
2  I huvudsak i den kommun där jag bor  
3  I huvudsak i annan kommun än där jag bor

Ungefär hur lång resväg respektive restid har du till arbetet/skolan?

Antal kilometer:

B

Antal minuter:

C

I de fall IP angett intervaller har medelvärdet kodats.

## BAKGRUND

Fråga 119 Är du kvinna eller man?

Riks-1: 91  
Riks-2: 70

Kvinna  Man

1

2

Fråga 120 Vilket år är du född?

Riks-1: 92  
Riks-2: 71

Årtal:

19

Fråga 121 Är du..:

Riks-1: 93  
Riks-2: 72

Svensk medborgare

1

Medborgare i annat land

2

Både svensk medborgare och medborgare i annat land

3

Fråga 122 Vilket är ditt civilstånd?

Riks-1: 94  
Riks-2: 73

Ensamstående

1

Sambo

2

Gift/partnerskap

3

Änka/änkling

4

Fråga 123 Har du egna barn?

Riks-1: 95  
Riks-2: 74

Ja  Nej

1

2

Fråga 124 Hur ser ditt hushåll ut?

Riks-1: 96  
Riks-2: 75

- A 1  Jag bor ensam → Gå till fråga "125".  
2  Jag bor med/delar regelbundet mitt hushåll med:

→ CA En vuxen

Ja

Nej

BB Flera vuxna

BC Ett eller flera barn

1

2

Om du regelbundet delar ditt hushåll med barn, hur många är de och i vilka åldrar är de?

Antal barn:

C

...i åldrarna:

0-3 år

D

4-6 år

E

7-15 år

F

16 år eller äldre

G

**Fråga 125 Om du skulle beskriva ditt nuvarande hem respektive det hem du växte upp i, vilket av nedanstående alternativ stämmer då bäst?**

Riks-1: 97  
Riks-2: 76

AA/BA

-AB/BB

Ditt nuvarande hem:

Det hem du växte upp i:

OBS: Värde  
4 olika  
formule-  
ringar i R1  
(AA; AB) och  
R2 (BA; BB)

- |   |   |
|---|---|
| 1 <input type="checkbox"/> Arbetarhem                             | 1 <input type="checkbox"/> Arbetarhem                             |
| 2 <input type="checkbox"/> Jordbrukarhem                          | 2 <input type="checkbox"/> Jordbrukarhem                          |
| 3 <input type="checkbox"/> Tjänstemannahem                        | 3 <input type="checkbox"/> Tjänstemannahem                        |
| 4 <input type="checkbox"/> Högre tjänstemannahem (R1)             | 4 <input type="checkbox"/> Högre tjänstemannahem (R1)             |
| 5 <input type="checkbox"/> Högre tjänstemanna-/akademikerhem (R2) | 5 <input type="checkbox"/> Högre tjänstemanna-/akademikerhem (R2) |
| 6 <input type="checkbox"/> Företagarhem                           | 6 <input type="checkbox"/> Företagarhem                           |

**Fråga 126 Var någonstans har du, respektive din far och din mor, huvudsakligen vuxit upp?**

Riks-1: 98  
Riks-2: 77

- |                                    | A Du själv                 | B Din far                | C Din mor                |
|------------------------------------|----------------------------|--------------------------|--------------------------|
| Ren landsbygd i Sverige            | 1 <input type="checkbox"/> | <input type="checkbox"/> | <input type="checkbox"/> |
| Mindre tätort i Sverige            | 2 <input type="checkbox"/> | <input type="checkbox"/> | <input type="checkbox"/> |
| Stad eller större tätort i Sverige | 3 <input type="checkbox"/> | <input type="checkbox"/> | <input type="checkbox"/> |
| Stockholm, Göteborg eller Malmö    | 4 <input type="checkbox"/> | <input type="checkbox"/> | <input type="checkbox"/> |
| Annat land i Norden                | 5 <input type="checkbox"/> | <input type="checkbox"/> | <input type="checkbox"/> |
| Annat land i Europa                | 6 <input type="checkbox"/> | <input type="checkbox"/> | <input type="checkbox"/> |
| Land utanför Europa                | 7 <input type="checkbox"/> | <input type="checkbox"/> | <input type="checkbox"/> |

**Fråga 127 Hur länge har du bott i den kommun där du bor nu?**

Riks-1: 99  
Riks-2: 78

- 1  Har alltid bott här
- 2  Har alltid bott här bortsett från kortare perioder, t. ex. studier på annan ort
- 3  Uppvuxen här och har återvänt efter långvarigt boende på annan ort
- 4  Inflyttad, har bott här mer än 10 år
- 5  Inflyttad, har bott här 4-10 år
- 6  Inflyttad, har bott här 1-3 år
- 7  Inflyttad, har bott här mindre än 1 år

**Fråga 128 I vilken typ av område bor du?**

Riks-1: 100  
Riks-2: 79

- 1  Storstad, centralt
- 2  Storstad, ytterområde/förort
- 3  Stad eller större tätort, centralt
- 4  Stad eller större tätort, ytterområde
- 5  Mindre tätort
- 6  Ren landsbygd

**Fråga 129 Hur bor du för närvarande?**

Riks-1: 101  
Riks-2: 80

- |                            |                            |                            |
|----------------------------|----------------------------|----------------------------|
| I villa/radhus             | I lägenhet/flerbostadshus  | Annat boende               |
| 1 <input type="checkbox"/> | 2 <input type="checkbox"/> | 3 <input type="checkbox"/> |

**Fråga 130 Hyr eller äger du eller någon i ditt hushåll din nuvarande bostad?**

Riks-1: 102  
Riks-2: 81

- 1  Äger bostaden (även bostadsrätt)
- 2  Hyr bostaden → Hyr du i andra hand?
- B  Nej  Ja, jag hyr i andra hand

**Fråga 131 Hur viktigt är följande för ditt val att bo där du bor?**

Riks-1: -  
Riks-2: 82

Prim.forskare  
enligt lista!

A  Jag bor hos mina föräldrar → Gå till fråga 132.

	Helt avgörande	Mycket viktigt	Ganska viktigt	Inte särskilt viktigt	Inte alls viktigt	Ej aktuellt
Q Bra skola, vård och omsorg	<input type="checkbox"/>	<input type="checkbox"/>	<input type="checkbox"/>	<input type="checkbox"/>	<input type="checkbox"/>	<input type="checkbox"/>
C Bra vägar och kommunikationer	<input type="checkbox"/>	<input type="checkbox"/>	<input type="checkbox"/>	<input type="checkbox"/>	<input type="checkbox"/>	<input type="checkbox"/>
D Tillgång/närhet till arbete	<input type="checkbox"/>	<input type="checkbox"/>	<input type="checkbox"/>	<input type="checkbox"/>	<input type="checkbox"/>	<input type="checkbox"/>
E Närhet till släkt och vänner	<input type="checkbox"/>	<input type="checkbox"/>	<input type="checkbox"/>	<input type="checkbox"/>	<input type="checkbox"/>	<input type="checkbox"/>
F Rikt kulturutbud	<input type="checkbox"/>	<input type="checkbox"/>	<input type="checkbox"/>	<input type="checkbox"/>	<input type="checkbox"/>	<input type="checkbox"/>
G Miljön/naturen/landskapet	<input type="checkbox"/>	<input type="checkbox"/>	<input type="checkbox"/>	<input type="checkbox"/>	<input type="checkbox"/>	<input type="checkbox"/>
H Trygg boendemiljö	<input type="checkbox"/>	<input type="checkbox"/>	<input type="checkbox"/>	<input type="checkbox"/>	<input type="checkbox"/>	<input type="checkbox"/>
I God mobiltäckning/bredband	<input type="checkbox"/>	<input type="checkbox"/>	<input type="checkbox"/>	<input type="checkbox"/>	<input type="checkbox"/>	<input type="checkbox"/>
J Kommunens skattesats	<input type="checkbox"/>	<input type="checkbox"/>	<input type="checkbox"/>	<input type="checkbox"/>	<input type="checkbox"/>	<input type="checkbox"/>
K Att jag är rotad här	<input type="checkbox"/>	<input type="checkbox"/>	<input type="checkbox"/>	<input type="checkbox"/>	<input type="checkbox"/>	<input type="checkbox"/>
L Att min partner/sambo bor/bodde här	<input type="checkbox"/>	<input type="checkbox"/>	<input type="checkbox"/>	<input type="checkbox"/>	<input type="checkbox"/>	<input type="checkbox"/>
M Att mitt/mina barn bor här	<input type="checkbox"/>	<input type="checkbox"/>	<input type="checkbox"/>	<input type="checkbox"/>	<input type="checkbox"/>	<input type="checkbox"/>
	1	2	3	4	5	6

**Fråga 132 Skulle du kunna tänka dig att flytta till:**

Riks-1: -  
Riks-2: 83

Prim.forskare  
enligt lista!

	Ja, absolut	Kanske	Troligtvis inte	Nej, absolut inte	Bor redan här
A Ren landsbygd i Sverige	<input type="checkbox"/>	<input type="checkbox"/>	<input type="checkbox"/>	<input type="checkbox"/>	<input type="checkbox"/>
B Mindre tätort i Sverige	<input type="checkbox"/>	<input type="checkbox"/>	<input type="checkbox"/>	<input type="checkbox"/>	<input type="checkbox"/>
C Stad eller större tätort i Sverige	<input type="checkbox"/>	<input type="checkbox"/>	<input type="checkbox"/>	<input type="checkbox"/>	<input type="checkbox"/>
D Stockholm	<input type="checkbox"/>	<input type="checkbox"/>	<input type="checkbox"/>	<input type="checkbox"/>	<input type="checkbox"/>
E Göteborg	<input type="checkbox"/>	<input type="checkbox"/>	<input type="checkbox"/>	<input type="checkbox"/>	<input type="checkbox"/>
F Malmö	<input type="checkbox"/>	<input type="checkbox"/>	<input type="checkbox"/>	<input type="checkbox"/>	<input type="checkbox"/>
G Annat land i Norden	<input type="checkbox"/>	<input type="checkbox"/>	<input type="checkbox"/>	<input type="checkbox"/>	<input type="checkbox"/>
H Annat land i Europa	<input type="checkbox"/>	<input type="checkbox"/>	<input type="checkbox"/>	<input type="checkbox"/>	<input type="checkbox"/>
I Land utanför Europa	<input type="checkbox"/>	<input type="checkbox"/>	<input type="checkbox"/>	<input type="checkbox"/>	<input type="checkbox"/>
	1	2	3	4	5

**Fråga 133 Vilken skolutbildning har du? Markera det alternativ som du anser passar bäst in på dig. Om du ännu inte avslutat din utbildning, markera den du genomgår för närvarande.**

Riks-1: 103  
Riks-2: 84

- 1  Ej fullgjort grundskola eller motsvarande obligatorisk skola  
 2  Grundskola eller motsvarande obligatorisk skola  
 3  Studier vid gymnasium, folkhögskola eller motsvarande  
 4  Examen från gymnasium, folkhögskola eller motsvarande  
 5  Eftergymnasial utbildning, ej högskola/universitet  
 6  Studier vid högskola/universitet  
 7  Examen från högskola/universitet  
 8  Examen från forskarutbildning

**Fråga 134 Vilken inriktning har din utbildning i huvudsak? Kryssa för det alternativ som bäst stämmer in på din utbildning.**

Riks-1: 104  
Riks-2: 85

- 1  Ekonomi/handel/administration  
 2  Estetisk/design/hantverk/konst  
 3  Hotell/restaurang/service/skönhetsvård  
 4  Hälso-/sjukvård  
 5  Humaniora/kultur  
 6  Jordbruk/skogsbruk/miljövård  
 7  Teknik/byggt teknik/industri/transport  
 8  Media/journalistik/reklam  
 9  Naturvetenskap/matematik/data  
 10  Pedagogik  
 11  Samhällsvetenskap/juridik  
 12  Socialt arbete/omsorg/psykologi  
 13  Annan: ANUTB

**Fråga 135** Var vänlig sätt ett kryss i den ruta som motsvarar den ungefärliga sammanlagda årsinkomsten i kronor för samtliga personer i ditt hushåll före skatt (pension, studiemedel etc. ska räknas in).

Riks-1: 105  
Riks-2: 86

- |  |   |   |
|--|---|---|
| 1 <input type="checkbox"/> 100000 eller mindre | 4 <input type="checkbox"/> 301000 – 400 000 | 7 <input type="checkbox"/> 601000 – 700 000 |
| 2 <input type="checkbox"/> 101000 – 200 000    | 5 <input type="checkbox"/> 401000 – 500 000 | 8 <input type="checkbox"/> 701000 – 800 000 |
| 3 <input type="checkbox"/> 201000 – 300 000    | 6 <input type="checkbox"/> 501000 – 600 000 | 9 <input type="checkbox"/> Mer än 800 000   |

**Fråga 136** Hur har enligt din mening nedanstående ekonomiska förhållanden förändrats under de senaste 12 månaderna?

Riks-1: 106  
Riks-2: 87

- |                                  | Förbättrats              | Förblivit ungefär densamma | Försämrats               |
|----------------------------------|--------------------------|----------------------------|--------------------------|
| AA Din egen ekonomiska situation | <input type="checkbox"/> | <input type="checkbox"/>   | <input type="checkbox"/> |
| AB Ekonomin i din kommun         | <input type="checkbox"/> | <input type="checkbox"/>   | <input type="checkbox"/> |
| AC Den svenska ekonomin          | <input type="checkbox"/> | <input type="checkbox"/>   | <input type="checkbox"/> |
|                                  | 1                        | 2                          | 3                        |

AB; BB  
endast i R1

Hur tror du att ekonomin kommer att förändras under de kommande 12 månaderna?

- |                                  | Förbättras               | Förbli ungefär densamma  | Försämras                |
|----------------------------------|--------------------------|--------------------------|--------------------------|
| BA Din egen ekonomiska situation | <input type="checkbox"/> | <input type="checkbox"/> | <input type="checkbox"/> |
| BB Ekonomin i din kommun         | <input type="checkbox"/> | <input type="checkbox"/> | <input type="checkbox"/> |
| BC Den svenska ekonomin          | <input type="checkbox"/> | <input type="checkbox"/> | <input type="checkbox"/> |
|                                  | 1                        | 2                        | 3                        |

**Fråga 137** Globaliseringen är en av de stora samhällsförändringarna. Tycker du att globaliseringen i huvudsak är bra eller i huvudsak dålig för:

Riks-1: 107  
Riks-2: 88

- |                         | Mycket bra               | Ganska bra               | Varken bra eller dålig   | Ganska dålig             | Mycket dålig             | Ingen uppfattning        |
|-------------------------|--------------------------|--------------------------|--------------------------|--------------------------|--------------------------|--------------------------|
| A Världen som helhet    | <input type="checkbox"/> | <input type="checkbox"/> | <input type="checkbox"/> | <input type="checkbox"/> | <input type="checkbox"/> | <input type="checkbox"/> |
| B Sverige               | <input type="checkbox"/> | <input type="checkbox"/> | <input type="checkbox"/> | <input type="checkbox"/> | <input type="checkbox"/> | <input type="checkbox"/> |
| C Den kommun där du bor | <input type="checkbox"/> | <input type="checkbox"/> | <input type="checkbox"/> | <input type="checkbox"/> | <input type="checkbox"/> | <input type="checkbox"/> |
| D Dig själv             | <input type="checkbox"/> | <input type="checkbox"/> | <input type="checkbox"/> | <input type="checkbox"/> | <input type="checkbox"/> | <input type="checkbox"/> |
|                         | 1                        | 2                        | 3                        | 4                        | 5                        | 6                        |

Prim.forskare  
enligt lista!

## KONSTRUERADE VARIABLER

### Könsvariabel

**SEX** - bygger på fråga 119 (uppgivet kön), men har kompletterats med urvalsdata (KOEN) där svar saknas.

- 1 Kvinna
- 2 Man

### Åldersvariabler

**BORN/ALDER**-variablerna bygger på subjektiv ålder (f120), men har kompletterats med urvalsdata där svar saknats.

#### **BORN** - födelseår

#### **ALDER** - exakt ålder

#### **ALDER1** - tredelad

- 1 15-29 år
- 2 30-49 år
- 3 50-75 år

#### **ALDER2** - fyrdelad

- 1 15-29 år
- 2 30-49 år
- 3 50-64 år
- 4 65-85 år

#### **ALDER3** - tredelad

- 1 15-30 år
- 2 31-60 år
- 3 61-75 år

#### **ALDER4** - tredelad

- 1 15-30 år
- 2 31-60 år
- 3 61-85 år

#### **ALDER5** - sexdelad

- 1 15-19 år
- 2 20-29 år
- 3 30-39 år
- 4 40-49 år
- 5 50-59 år
- 6 60-75 år

#### **ALDER6** - åttadelad

- 1 15-19 år
- 2 20-29 år
- 3 30-39 år
- 4 40-49 år
- 5 50-59 år
- 6 60-69 år
- 7 70-79 år
- 8 80-85 år

#### **ALDER7** - fyrdelad

- 1 15-29 år
- 2 30-49 år
- 3 50-75 år
- 4 76-85 år

#### **ALDER8** - åttadelad

- 1 15-19 år
- 2 20-24 år
- 3 25-29 år
- 4 30-39 år
- 5 40-49 år
- 6 50-59 år
- 7 60-75 år
- 8 76-85 år

#### **ALDER9** - fyrdelad

- 1 15-29 år
- 2 30-49 år
- 3 50-64 år
- 4 65-80 år

**ALDER10** – åttadelad

- 1 15–19 år
- 2 20–29 år
- 3 30–39 år
- 4 40–49 år
- 5 50–59 år
- 6 60–65 år
- 7 66–75 år
- 8 76–85 år

**Utbildningsvariabel**

**UTB** – bygger på fråga 133.

- 1 Låg (1, 2 – dvs. max grundskola el. motsv.)
- 2 Medellåg (3, 4 – dvs. max gymnasium, folkhögskola el. motsv.)
- 3 Medelhög (5, 6 – dvs. eftergymnasial utb., men ej examen fr. högsk./univ.)
- 4 Hög (7, 8 – dvs. examen fr. högskola/universitet)
- 99 Svar saknas

**Riksområde**

**ROMR** – riksområden – bygger urvalsdata (länskod).

- 1 Stockholm (Stockholm län)
- 2 Östra Mellansverige (Uppsala, Södermanlands, Östergötland, Örebro och Västmanlands län)
- 3 Småland med öarna (Jönköpings, Kronobergs, Kalmar och Gotlands län)
- 4 Sydsverige (Blekinge och Skåne län)
- 5 Västsverige (Hallands och Västra Götalands län)
- 6 Norra Mellansverige (Värmlands, Dalarnas och Gävleborgs län)
- 7 Mellersta Norrland (Västernorrlands och Jämtlands län)
- 8 Övre Norrland (Västerbottens och Norrbottens län)

**A-region**

**AREG** – bygger på urvalsdata (kommunkod).

- 1 Stockholm/Södertälje
- 28 Malmö/Lund/Trelleborg
- 33 Göteborg
- 98 Övriga regioner

## Stad – land

**STADLAND** – bygger på fråga 128 och kommunkod. Personer som svarat något av alternativen 1-4 på frågan (dvs. 'storstad, centralt', 'storstad, ytterområde/förort', 'stad eller större tätort, centralt' eller 'stad eller större tätort, ytterområde') och enligt urvalsdata bor i Stockholm/Göteborg/Malmö har förts till kategori 4.

- 1 Ren landsbygd
- 2 Mindre tätort
- 3 Stad eller större tätort
- 4 Stockholm, Göteborg, Malmö
- 99 Svar saknas

**STADL2** – bygger på fråga 128 och kommunkod. Personer som svarat något av alternativen 1-2 på frågan (dvs. 'storstad, centralt', 'storstad, ytterområde/förort') och enligt urvalsdata bor i Stockholm/Göteborg/Malmö har förts till kategori 4.

- 1 Ren landsbygd
- 2 Mindre tätort
- 3 Stad eller större tätort
- 4 Stockholm, Göteborg, Malmö
- 99 Svar saknas

## Yrke

**EMPSTAT** – bygger på frågan om yrkesgrupp (f111)

- 1 Selfemployed, 10 or more employees
- 2 Selfemployed, less than 10 employees
- 3 Selfemployed, no employees
- 4 Supervisor
- 5 Employee
- 98 Dubbelkryss
- 99 Svar saknas

**EUROESEC** – yrkesgruppkategori baserad på den öppna yrkeskodningen enligt SSYK i komb. med frågan om yrkesgrupp (f111)

- 1 Hög tjänsteman; ledande befattning
- 2 Kvalificerad tjänsteman
- 3 Övrig tjänsteman
- 4 Småföretagare exkl. lantbrukare
- 5 Lantbrukare m. fl.
- 6 Arbetsledare; tekniker
- 7 Yrkesutbildad inom handel/service/omsorg
- 8 Yrkesutbildad arbetare
- 9 Övrig arbetare
- 98 Ej svar yrkesgruppfrågan
- 99 Ej SSYK-kod/ej svar yrkesfrågan

## Dagstidningsläsningsvariabler

**MTIDNP; MTIDNWEB** – Morgontidningsläsning på papper resp. internet  
Bygger på F2a-c resp. F3a-c; variabeln redovisar högsta frekvensen för någon av de max 3 tidningssvaren. Frekvenssvaren är rensade för de fall då ip angett en kvällstidning, webbtidning, eller någon annan icke-morgontidning. (Läsning av dagliga gratistidningar ingår i den mån dessa förekommer som svar på F2; svar från F4 vägs inte in.)

### MTIDNP

- 1 7 dgr/v
- 2 6 dgr/v
- 3 5 dgr/v
- 4 4 dgr/v
- 5 3 dgr/v
- 6 2 dgr/v
- 7 1 dag/v
- 8 Mer sällan
- 99 Ej svar

### MTIDNWEB

- 1 7 dgr/v
- 2 6 dgr/v
- 3 5 dgr/v
- 4 4 dgr/v
- 5 3 dgr/v
- 6 2 dgr/v
- 7 1 dag/v
- 8 Mer sällan
- 99 Ej svar

### GRATISTI – Gratistidningsläsning

Bygger på F4a-c; variabeln redovisar högsta frekvensen för någon av gratistidningarna.

- 1 Minst 5 dgr/v
- 2 3-4 dgr/v
- 3 1-2 dgr/v
- 4 Mer sällan
- 5 Aldrig
- 99 Ej svar hela frågan

### KVPPAPP; KVPWEB – Kvällstidningsläsning på papper resp. internet

Bygger på F4aa-cb; variablerna redovisar högsta frekvensen för någon av kvällstidningarna.

### KVPPAPP

- 1 6-7 dgr/v
- 2 3-5 dgr/v
- 3 1-2 dgr/v
- 4 Mer sällan
- 5 Aldrig
- 97 Ej svar men svar om internetläsning
- 99 Ej svar alls

### KVPWEB

- 1 6-7 dgr/v
- 2 3-5 dgr/v
- 3 1-2 dgr/v
- 4 Mer sällan
- 5 Aldrig
- 97 Ej svar men svar om pappersläsning
- 99 Ej svar alls



# REGISTERVARIABLER

## IP-nummer (IPNR)

### Kön (KOEN)

- 1 Kvinna
- 2 Man

### Födelseår (FOEDAAR)

**LKF-kod (LKF)** Kod som rymmer information om län, kommun samt församling.

### Län (LAEN)

- |    |                   |    |                      |
|----|-------------------|----|----------------------|
| 1  | Stockholms Län    | 14 | Västra Götalands Län |
| 3  | Uppsala Län       | 17 | Värmlands Län        |
| 4  | Södermanlands Län | 18 | Örebro Län           |
| 5  | Östergötlands Län | 19 | Västmanlands Län     |
| 6  | Jönköpings Län    | 20 | Dalarnas Län         |
| 7  | Kronobergs Län    | 21 | Gävleborgs Län       |
| 8  | Kalmar Län        | 22 | Västernorrlands Län  |
| 9  | Gotlands Län      | 23 | Jämtlands Län        |
| 10 | Blekinge Län      | 24 | Västerbottens Län    |
| 12 | Skåne län         | 25 | Norrbottnens Län     |
| 13 | Hallands Län      |    |                      |

### Kommun (KOMMUN)

- |     |                |     |             |     |              |
|-----|----------------|-----|-------------|-----|--------------|
| 114 | Upplands-Väsby | 188 | Norrtälje   | 560 | Boxholm      |
| 115 | Vallentuna     | 191 | Sigtuna     | 561 | Åtvidaberg   |
| 117 | Österåker      | 192 | Nynäshamn   | 562 | Finspång     |
| 120 | Värmdö         | 305 | Håbo        | 563 | Valdemarsvik |
| 123 | Järfälla       | 319 | Älvkarleby  | 580 | Linköping    |
| 125 | Ekerö          | 330 | Knivsta     | 581 | Norrköping   |
| 126 | Huddinge       | 331 | Heby        | 582 | Söderköping  |
| 127 | Botkyrka       | 360 | Tierp       | 583 | Motala       |
| 128 | Salem          | 380 | Uppsala     | 584 | Vadstena     |
| 136 | Haninge        | 381 | Enköping    | 586 | Mjölby       |
| 138 | Tyresö         | 382 | Östhammar   | 604 | Aneby        |
| 139 | Upplands-Bro   | 428 | Vingåker    | 617 | Gnosjö       |
| 140 | Nykvarn        | 461 | Gnesta      | 642 | Mullsjö      |
| 160 | Täby           | 480 | Nyköping    | 643 | Habo         |
| 162 | Danderyd       | 481 | Oxelösund   | 662 | Gislaved     |
| 163 | Sollentuna     | 482 | Flen        | 665 | Vaggeryd     |
| 180 | Stockholm      | 483 | Katrineholm | 680 | Jönköping    |
| 181 | Södertälje     | 484 | Eskilstuna  | 682 | Nässjö       |
| 182 | Nacka          | 486 | Strängnäs   | 683 | Värnamo      |
| 183 | Sundbyberg     | 488 | Trosa       | 684 | Sävsjö       |
| 184 | Solna          | 509 | Ödeshög     | 685 | Vetlanda     |
| 186 | Lidingö        | 512 | Ydre        | 686 | Eksjö        |
| 187 | Vaxholm        | 513 | Kinda       | 687 | Tranås       |

760	Uppvidinge	1285	Eslöv	1490	Borås
761	Lessebo	1286	Ystad	1491	Ulricehamn
763	Tingsryd	1287	Trelleborg	1492	Åmål
764	Alvesta	1290	Kristianstad	1493	Mariestad
765	Älmhult	1291	Simrishamn	1494	Lidköping
767	Markaryd	1292	Ängelholm	1495	Skara
780	Växjö	1293	Hässleholm	1496	Skövde
781	Ljungby	1315	Hylte	1497	Hjo
821	Högsby	1380	Halmstad	1498	Tidaholm
834	Torsås	1381	Laholm	1499	Falköping
840	Mörbylånga	1382	Falkenberg	1715	Kil
860	Hultsfred	1383	Varberg	1730	Eda
861	Mönsterås	1384	Kungsbacka	1737	Torsby
862	Emmaboda	1401	Härryda	1760	Storfors
880	Kalmar	1402	Partille	1761	Hammarö
881	Nybro	1407	Öckerö	1762	Munkfors
882	Oskarshamn	1415	Stenungsund	1763	Forshaga
883	Västervik	1419	Tjörn	1764	Grums
884	Vimmerby	1421	Orust	1765	Årjäng
885	Borgholm	1427	Sotenäs	1766	Sunne
980	Gotland	1430	Munkedal	1780	Karlstad
1060	Olofström	1435	Tanum	1781	Kristinehamn
1080	Karlskrona	1438	Dals-Ed	1782	Filipstad
1081	Ronneby	1439	Färgelanda	1783	Hagfors
1082	Karlshamn	1440	Ale	1784	Arvika
1083	Sölvesborg	1441	Lerum	1785	Säffle
1214	Svalöv	1442	Vårgårda	1814	Lekeberg
1230	Staffanstorps	1443	Bollebygd	1860	Laxå
1231	Burlöv	1444	Grästorp	1861	Hallsberg
1233	Vellinge	1445	Essunga	1862	Degerfors
1256	Östra Göinge	1446	Karlsborg	1863	Hällefors
1257	Örkelljunga	1447	Gullspång	1864	Ljusnarsberg
1260	Bjuv	1452	Tranemo	1880	Örebro
1261	Kävlinge	1460	Bengtstors	1881	Kumla
1262	Lomma	1461	Mellerud	1882	Askersund
1263	Svedala	1462	Lilla Edet	1883	Karlskoga
1264	Skurup	1463	Mark	1884	Nora
1265	Sjöbo	1465	Svenljunga	1885	Lindesberg
1266	Hörby	1466	Herrljunga	1904	Skinnskatteberg
1267	Höör	1470	Vara	1907	Surahammar
1270	Tomelilla	1471	Götene	1960	Kungsör
1272	Bromölla	1472	Tibro	1961	Hallstahammar
1273	Osby	1473	Töreboda	1962	Norberg
1275	Perstorp	1480	Göteborg	1980	Västerås
1276	Klippan	1481	Mölnadal	1981	Sala
1277	Åstorp	1482	Kungälv	1982	Fagersta
1278	Båstad	1484	Lysekil	1983	Köping
1280	Malmö	1485	Uddevalla	1984	Arboga
1281	Lund	1486	Strömstad	2021	Vansbro
1282	Landskrona	1487	Vänernborg	2023	Malung
1283	Helsingborg	1488	Trollhättan	2026	Gagnef
1284	Höganäs	1489	Alingsås	2029	Leksand

2031	Rättvik	2280	Härnösand	2462	Vilhelmina
2034	Orsa	2281	Sundsvall	2463	Åsele
2039	Älvdalen	2282	Kramfors	2480	Umeå
2061	Smedjebacken	2283	Sollefteå	2481	Lycksele
2062	Mora	2284	Örnsköldsvik	2482	Skellefteå
2080	Falun	2303	Ragunda	2505	Arvidsjaur
2081	Borlänge	2305	Bräcke	2506	Arjeplog
2082	Säter	2309	Krokom	2510	Jokkmokk
2083	Hedemora	2313	Strömsund	2513	Överkalix
2084	Avesta	2321	Åre	2514	Kalix
2085	Ludvika	2326	Berg	2518	Övertorneå
2101	Ockelbo	2361	Härjedalen	2521	Pajala
2104	Hofors	2380	Östersund	2523	Gällivare
2121	Ovanåker	2401	Nordmaling	2560	Älvsbyn
2132	Nordanstig	2403	Bjurholm	2580	Luleå
2161	Ljusdal	2404	Vindeln	2581	Piteå
2180	Gävle	2409	Robertsfors	2582	Boden
2181	Sandviken	2417	Norsjö	2583	Haparanda
2182	Söderhamn	2418	Malå	2584	Kiruna
2183	Bollnäs	2421	Storuman	2582	Boden
2184	Hudiksvall	2422	Sorsele	2583	Haparanda
2260	Ånge	2425	Dorotea	2584	Kiruna
2262	Timrå	2460	Vännäs		

**Postnummer (POSTNR)****Postort (POSTORT)****Befolkningsgrad relativt riksmedian (decentiler):**

- totalt per km2 (**BEFKM2**)
- per km2: 1 kilometers radie (**BEF1KM**)
- per km2: 2 kilometers radie (**BEF2KM**)
- per km2: 5 kilometers radie (**BEF5KM**)
- "SCB-familj" per km2 (**FAMKM2**)
- "SCB-familj" inom 1 kilometers radie (**FAM1KM**)
- "SCB-familj" inom 2 kilometers radie (**FAM2KM**)
- "SCB-familj" inom 5 kilometers radie (**FAM5KM**)

**Enkäten mottagen (INDATUM; INMONTH)**

Det datum/den månad då enkäten var undersökningsföretaget tillhanda.

**MOSAIC Översiktlig livsstilsgrupp (12-delad) (MOSAIC1)**

MOSAIC1 är en förenkling av MOSAIC2 nedan; varje kategori i MOSAIC1 omfattar kategorierna med motsvarande bokstavskod i MOSAIC2). Variablerna är skapade genom en segmenteringsmetod framtagen av företaget Experian, där Sveriges befolkning klassificeras i totalt 42 livsstilstyper. Grupperna har skapats utifrån 400 statistiska variabler, hämtade från SCB, TeleAdress, Bilregistret och Svensk Adressändring – valda baserade på "tillgänglighet, kvalitet och segmenteringskraft" ([www.experian.se/Default.aspx?ID=91](http://www.experian.se/Default.aspx?ID=91); mars 2009).

- 1 Välutbildade storstadsbor (A)
- 2 Singlar i storstad (B)
- 3 Unga singlar i lägenhet (C)
- 4 Seniorer i lägenhet (D)
- 5 Lägenhet på mindre ort (E)
- 6 Kulturell mångfald (F)
- 7 Välbeställda villaägare (G)
- 8 Småhus i förort (H)
- 9 Småhus och pendling (I)
- 10 Småhus på mindre ort (J)
- 11 Småhus och industri (K)
- 12 Glesbygd (L)
- 98 Data saknas för området
- 99 Adressuppgift otillräcklig

**MOSAIC Detaljerad livsstilsgrupp (42-delad) (MOSAIC2)**

- |   |   |
|---|---|
| 1 Kosmopoliter (A01)                                    | 23 Köpstarka barnfamiljer (G23)           |
| 2 Storstadspuls (A02)                                   | 24 Nya villor och barn (G24)              |
| 3 Internet och Mingel (B03)                             | 25 DINKisar (Double Income No Kids) (H25) |
| 4 Globalister (B04)                                     | 26 Konventionella Familjer (H26)          |
| 5 Vetandets värld (C05)                                 | 27 Villa och barn (H27)                   |
| 6 Minglande singlar (C06)                               | 28 Stora barnfamiljer (I28)               |
| 7 TIME to play (Telecom Internet Media Entertain) (C07) | 29 Villor och fritidshus (I29)            |
| 8 Studentliv (C08)                                      | 30 Par i 70-tal (I30)                     |
| 9 Bussresor och korsord (D09)                           | 31 Nöjda i små hus (I31)                  |
| 10 Seniorboende (D10)                                   | 32 Trygghet och tradition (J32)           |
| 11 Välutbildade pantrar (D11)                           | 33 Vård och omsorg (J33)                  |
| 12 OPALer (Old People Active Life) (D12)                | 34 Lönneberga (J34)                       |
| 13 Pension och tradition (D13)                          | 35 Små- och flerfamiljshus (K35)          |
| 14 Dagens dubbel (E14)                                  | 36 Äntligen hemma (K36)                   |
| 15 Metall och industri (E15)                            | 37 Bruk och industri (K37)                |
| 16 Lagom är bäst (E16)                                  | 38 Lantbruk och Fälldin (L38)             |
| 17 Bantning och barnavård (E17)                         | 39 Borgare och bönder (L39)               |
| 18 Skilda världar (F18)                                 | 40 Levande landsbygd (L40)                |
| 19 När och fjärran (F19)                                | 41 Gröna vågen (L41)                      |
| 20 Multikulturellt (F20)                                | 42 Jakt och postorder (L42)               |
| 21 Gräddhyllan (G21)                                    | 98 Data saknas för området                |
| 22 Guldkort och kapital (G22)                           | 99 Adressuppgift otillräcklig             |

## KODADE/AVSKRIVNA SVAR PÅ ÖPPNA FRÅGOR

**mtidn1-3:** Den morgontidning som ip läser regelbundet kodas enligt bifogat kodschema. Max tre tidningar kodas. Fråga 2 i kodboken (f2 i R1 resp. R2).

**mtidnw1-3:** Den nättidning som ip läser regelbundet kodas enligt bifogat kodschema. Max tre tidningar kodas. Fråga 3 i kodboken (f3 i R1 resp. R2).

**samprob1-3:** De samhällsproblem som ip anger som viktigast kodas enligt bifogat kodschema. Max tre problem kodas. F39 i kodboken (f9 i R1; f12 i R2).

**anparti:** Det parti som ip tycker bäst om annat än riksdagspartierna och sd (fasta svarsalternativ) kodas enligt bifogat kodschema. Fråga 46 i kodboken (f15 i R1; f17 i R2).

**persbeun; perstyp; perskoen; perssve; persleva:** Namnet på den person som ip uppger sig beundra särskilt skrivs in som text samt kodas med avseende på typ av person; kön; svensk/utländsk; död/levande kodas enligt bifogade kodscheman. Fråga 98 i kodboken (f69 i R1).

**bilmaerk:** Det bilmärke som ip anger i frågan om tillgång till bil i hushållet kodas enligt bifogat kodschema. Fråga 102 i kodboken (f66 i R1; f58 i R2).

**damlag; herrlag:** Fotbollslag som ip anger som sitt favoritlag kodas enligt bifogade kodscheman. Endast ett dam- resp. herrlag kodas. Fråga 99 i kodboken (f70 i R1).

**angrupp:** Den "grupp" ip säger sig tillhöra annat än frågans fasta svarsalternativ kodas enligt bifogat kodschema. Svar som motsvarar något av de fasta svarsalternativen "kodas upp" till motsvarande kryss. Fråga 108 i kodboken (f80 i R1; f60 i R2).

**ssyk; yrketext:** Det yrke som ip uppger sig ha/ha haft skrivs in som text samt kodas enligt SCB:s SSYK-system.

SSYK har en hierarkisk uppbyggnad med fyra nivåer; koden är fyrsiffrig. Grundläggande för indelningen är dels typ av arbete, dvs. den uppsättning uppgifter och göromål som utförs, dels kvalifikationer som normalt krävs för att utföra arbetet. Kodens första siffra anger yrkesområde (ex. 4=*kontors- och kundservicearbete*), andra siffran huvudgrupp (ex. 41=*kontorsarbete m.m.*), tredje och fjärde siffran anger yrkesgrupp (ex. 421=*kassa-personal m.fl.*) respektive undergrupp (ex. 4212=*bank- och postkassörer*). Om det är oklart vilket yrke och/eller vilka kvalifikationer personen har hämtas hjälp från svaren på vissa bakgrundsvariabler (t.ex. utbildning, yrkesgrupp och fackförening). Fråga 109 (f81 i Riks 1; f61 i Riks 2).

**arbupp:** Den huvudsakliga arbetsuppgift som ip säger sig ha/ha haft skrivs in som text. Fråga 110 (f82 i R1; f62 i R2).

**fackforb; arbgiivo:** Det fackföreningsförbund/den arbetsgivarorganisation ip uppger sig vara medlem i kodas enligt bifogade kodscheman. Fråga 115 i kodboken (f87 i R1; f67 i R2).

## MORGONTIDNING

(mtidn1–3; mtidnw–3)

401	Alingsås Tidning med Elfsborgs Läns Tidning	206	Folkbladet Östgöten
202	Arbetsbladet	207	Folket
701	Arbetaren	22	Fria Tidningen
402	Arboga Tidning	811	Fryksdals-Bygden/Sunnebygden
601	Arvika Nyheter	411	Gefle Dagblad
801	Avesta Tidning/Avesta-Posten	506	Gotlands Allehanda
501	Barometern/OT	208	Gotlands Tidningar
403	Bergslags-Posten	337	Gästriklands Tidning
606	Blekinge Läns Tidning/ Karlshamns Allehanda	013	Göteborgs Fria Tidning (ny 2005)
301	Blekinge-Posten	414	Göteborgs-Posten
405	Bohusläningen	305	Hallands Nyheter
803	Borlänge Tidning	415	Hallands-Posten
502	Borås Tidning	507	Haparandabladet
406	Bärgslagsbladet med Arboga Tidn.	812	Helsingborgs Dagblad
015	Computer Sweden (ny 2006)	509	Hjo Tidning
204	Dagbladet Nya Samhället	307	Hudiksvalls Tidning
804	Dagen (tidigare Nya Dagen; ändrad 2007)	<del>238</del>	<del>Hälsinge Kuriren</del> (utgår 2007)
852	Dagens Industri	814	Härjedalen
805	Dagens Nyheter	703	Internationalen
302	Dalabygden	817	Jönköpings-Posten
205	Dala-Demokraten	309	Kalmar Läns Tidning m Nybro Tidning
802	Dalslänningen Bengtsfors-Tidningen	818	Karlskoga Tidning
807	Eesti Päävaleht – Estniska Dagbladet	209	Karlskoga Kuriren (ny 2002)
<del>808</del>	<del>Elfsborgs Läns Annonssblad (Allehanda)</del> (utgår 2005)	416	Karlstads-Tidningen
503	Enköpings-Posten	417	Katrineholms-Kuriren
408	Eskilstuna-Kuriren med Strengnäs Tidning	619	Kristdemokraten (ny 2006)
011	Extra Östergötland (ny 2005)	418	Kristianstadsbladet
809	Fagersta-Posten	846	Kungsbacka Tidning
504	Falköpings Tidning	820	Kungälv-Posten
410	Falu-Kuriren	012	Kungsbacka-Posten (ny 2005)
505	Filipstads Tidning	311	Laholms Tidning
990	Finanstidningen	821	Lidingö Tidning med Lidingö Nyheter
853	Finnveden Fredag	823	Ljusdals-Posten
705	Flamman	421	Ljusnan
		825	Lysekilsposten med Orust Tjörn
		312	Läns-Posten (Örebro)
		211	Länstidningen (Östersund)
		313	Länstidningen Södertälje

314	Länstidningen Östergötland	609	Smålänningen
510	Mariestads-Tidningen	858	ST tidning (ny 2007)
001	Metro (oavsett utgivningsort)	855	Stenungssundsposten
826	Mora tidning	002	Stockholm City/Göteborg City (ny 2002/2006)
423	Motala Tidning med Vadstena Tidning	021	Stockholms Fria Tidning (ny 2001)
828	Mölnadals-Posten	834	Strömstads Tidning Norra Bohuslän
424	Nerikes Allehanda	433	Sundsvalls Tidning
316	Nord-Sverige	517	Svenska Dagbladet
610	Nordvästra Skånes Tidningar/ Landskrona-Posten (NST)	434	Sydsvenska Dagbladet
317	Norra Halland/Nordhalland	217	Sydöstran - Sydöstra Sveriges Dagblad
318	Norra Skåne	836	Säffle-Tidningen Västra Värmland
425	Norra Västerbotten	238	Söderhamnskuriren (tidigare Hälsinge-Kuriren; ändrad 2007)
611	Norrbottnens-Kuriren	325	Södermanlands Nyheter
512	Norrköpings Tidningar	838	Södra Dalarnas Tidning/Sätters Tidning
212	Norrländska socialdemokraten	437	Sölvesborgs-Tidningen
319	Norrtelje Tidning	326	Sörmlandsbygden
513	Nya Kristinehamns-Posten	847	Tempus
824	Nya Ludvika Tidning	010	Tidningen Ångermanland
426	Nya Länstidningen/Nya Lidköpingstidningen	518	Tranås-Posten
514	Nya Wermlandstidningen	439	Trelleborgs Allehanda
223	Nya Västmanlands Folkblad	839	Trollhättans Tidning med Lilla Edet- Posten och Elfsborgs Läns Annons- blad (Allehanda) (ändrad 2005)
226	Nyheterna (ny 2002; syskontidning till Östra Småland)	331	Uddevalla-Posten
985	Nyhetstidningen Sesam	519	Ulricehamns Tidning
320	Nynäshamns-Posten	334	Upplands Nyheter
003	Näringsliv (utgått 2006)	440	Uppsala Nya Tidning
215	Piteå-Tidningen	442	Vestmanlands Läns Tidning
704	Proletären	327	Vimmerby Tidning - Kinda-Posten
427	Provinstitidningen Dalsland	014	Världen Idag (ny 2006)
003	Punkt SE (ny 2006)	219	Värmlands Folkblad
831	Sala Allehanda	328	Värmlands-Bygden
321	Sjuhäradsbygdens Tidning	842	Värnamo Nyheter
612	Skaraborgs Allehanda (SLA)	220	Västerbottens Folkblad
613	Skaraborgs Läns Tidning (Skara Tidn.)	444	Västerbottens-Kuriren
322	Skaraborgs-Bygden	335	Västerbottningen
323	Skånska Dagbladet	329	Västerbygden
428	Skövde Nyheter	520	Västerviks-Tidningen
324	Smålandsbygdens Tidning	615	Västgöta-Bladet
516	Smålandsposten	330	Västmanlands Nyheter
430	Smålands-Tidningen/Tranås Tidning /Vetlanda-Posten	332	Växjö-Bladet/Kronobergaren

- 445 Ystads Allehanda
- 616 Ölandsbladet
- 224 Örebro-Kuriren
- 446 Örnsköldsviks Allehanda
- 333 Östersunds-Posten
- 522 Östgöta Correspondenten
- 857 Östhammars Nyheter
- 225 Östra Småland
- 004 7 dagar Kungsbacka (ny2004)
- 005 7 dagar Kungälv (ny 2004)
- 006 7 dagar Mölndal (ny 2004)
- 007 7 dagar Nordost (ny 2004)
- 008 7 dagar Partille (ny 2004)
- 009 7 dagar Östra Hisingen (ny 2004)
- 891 Utländsk dagstidning
- OBS: Enbart i kodning av mtidnw1-3:**
- 901 Aftonbladet.se (jfr. fast svarsalt)
- 902 Expressen.se (jfr. fas svarsalt.)
- 903 GT.se
- 904 Kvallsposten.se
- 911 E24
- 912 Allehanda.se
- 913 DT.se (Dalarnas tidningar) (ny 2008)
- 914 HelaGotland. Se ( ny 2008)
- 915 Jnytt (ny 2008)
- 916 8 sidor.se (ny 2008)
- 996 Nyhetssajt som ej är dagstidning,  
t.ex. sr.se, cnn.com
- 0 Ej svar/ytterligare tidning
- 997 Okodbar tidning
- 998 Nämnt icke morgontidning (t.ex.  
kvälls- eller veckotidning)
- 999 Ej svar - hela frågan



## SAMHÄLLSPROBLEM

(samprob1–3)

- |  |   |
|--|---|
| <b>001 Skatter/arbetsgivaravgifter</b>                                       | 049 Segregation, utanförskap – utan<br>invandrarperspektiv ( <i>ny 2006</i> ) |
| 002 Lägre skatter  | <b>050 Pensioner, pensionärsfrågor</b>  |
| 003 Högre skatter för de rika  | 051 ATP-fonder  |
| 004 Marginalskattesänkningar   | 052 Privata pensioner   |
| 006 Momsen på livsmedel (ej matpriser<br>allmänt, se kod 144)                | 053 Det nya pensionssystemet  |
| 007 Bekämpa skattefiffel/ekonomisk<br>brottslighet                           | 054 Pensionsfonder  |
| 009 Indirekta skatter/punktskatter (ej<br>moms på livsmedel)                 | <b>060 Äldrevård/äldreomsorg</b>  |
| 010 Kommunalskattefrågor   | 063 Eget rum för långtidssjuka  |
| 011 Skatteavdragsfrågor  | 068 Hemtjänst   |
| 012 Värns katt   | 069 Färdtjänst  |
| 013 Skatteväxling  | <b>070 Hälso- och sjukvård/<br/>sjukvårdsförsäkring</b>                       |
| 014 Förmögenhetsskatt  | 070,1 Tandvård/tandvårdsreformen ( <i>ny<br/>2006</i> )                       |
| 015 Fastighetsskatt  | 071 Handikappfrågor   |
| <b>020 Sveriges ekonomi - allmänt</b>  | 072 Husläkare   |
| 021 Finans- och valutapolitik, räntenivåer,<br>utlandslån                    | 073 Sjukersättningen/karensdagar  |
| 022 Lönenivå, lönepolitik  | 074 Privat sjukvård/privatisera<br>sjukvården                                 |
| 023 Handelspolitik, frihandel, fri<br>konkurrens, handelsbalans              | 075 Vårdcentralerna   |
| 025 Prisstegringar, inflation (ej matpriser<br>allmänt)                      | 076 Köer inom sjukvården  |
| 026 Privatekonomi, den egna ekonomin   | 077 AIDS-problemet  |
| 027 Finanskrisen ( <i>ny 08</i> )  | 078 Karensdag för vård av sjukt barn  |
| 028 Lågkonjunkturen  | 079 Psykvård ( <i>ny 2003</i> )   |
| 029 Budgetunderskottet, statsskulden   | <b>080 Alkohol/narkotika</b>  |
| <b>030 Offentlig sektor, offentlig/<br/>kommunal service</b>                 | 82 Alkohol ( <i>ny 2008</i> )   |
| 031 Nedsänkningar i offentlig service  | 83 Narkotika ( <i>ny 2008</i> )   |
| 035 Privatiseringar  | <b>085 Familjepolitik/barnomsorg</b>  |
| <b>040 Socialpolitik, trygghetsfrågor</b>                                    | 086 Vårnadsbidrag   |
| <del>segregation</del> ( <i>förändr. 2002</i> )<br>( <i>förändrad 2006</i> ) | 087 Privat barnomsorg   |
| 041 Sociala reformer   | 088 Taxa-tak för daghemsavgifter  |
| 042 Socialbidrag   | 089 Föräldraförsäkring  |
| 043 Omsorg, spec. ( <i>ny 2006</i> )   | 091 Pappaledighet   |
| 044 Välfärdssamhället, tryggheten  | 092 Barndaghem  |
| 047 Fördelningsfrågor  | 095 Barnfamiljernas ekonomi   |
| 048 Hemlöshet ( <i>ny 2003</i> )   | 096 Sextimmars arbetsdag  |
|  | 097 Barnbidrag  |

- 100 Utbildningspolitik, forskning**  
 101 Mer disciplin och ordning i skolan  
 102 Betygen i skolan  
 103 Grundskolan, skolan allmänt  
 104 Gymnasieskolan  
 105 Privata/fristående skolor  
 106 Skolpeng  
 107 Högskola/forskning  
 108 Studentekonomi  
 109 Lärarbrist
- 110 Fritid/idrott**  
 111 Ungdomars och barns framtid och problem  
 112 Bidrag till föreningar  
 115 Kulturfrågor
- 120 Bostadspolitik, allmänt**  
 121 Villaägare, ekonomi  
 122 Bostadsrätt  
 123 Hyreskostnadsfrågor, bostadsbidrag  
 124 Bostadsbrist  
 126 Boendemiljö
- 130 Decentraliseringar, lokaliseringpolitik, regionalpolitik**  
 131 Småskalighet, lokalsamhälle
- 140 Jordbrukspolitik**  
 141 Djurhållning (*ny 2002*)  
 143 Livsmedelssubventioner  
 144 Matpriser  
 145 Fiskerinäring (*ny 2002*)
- 150 Byråkrati - för mycket byråkrati, blankettkrångel, korporativism**  
 151 Pampvälde, etablissemanget, makteliten  
 153 Personlig integritet, personnummer  
 154 Förbudspolitik
- 160 Miljö, miljövård, naturvård**  
 161 Kemiska bekämpningsmedel i skogs- och jordbruk  
 162 Trafik, bilism, avgasföroreningar och blyfri bensin  
 163 Försurning, skogsdöd  
 164 Mot gifter i jobbet, bättre arbetsmiljö
- 165 Havs- och vattenföroreningar/ Östersjön (*förändr. 2002*)  
 166 Ozonskiktet  
 167 Luftföroreningar  
 168 Växthuseffekten  
 168,1 Klimatfrågor, klimatförändringar, klimatet (*ny 2008*)  
 169 Miljöavgifter, miljöskatt
- 170 Kommunikationer, trafik**  
 172 Öresundsbron  
 173 Inlandsbanan  
 174 Vägtullar  
 175 Pris på kollektivtrafik  
 176 Bensinpriset  
 177 Trängselavgifter (*ny 2002*)
- 180 Kriminalvård, polisväsende, brottslighet**  
 181 Ungdomsbrottslighet, ungdomsvåld  
 182 Våld på gator och torg, våld allmänt  
 183 Lag och ordning  
 184 Kravaller (*ny 2001*)  
 185 Organiserad brottslighet, ligor- och gängproblematik (*ny 2006*)  
 186 Våld mot kvinnor/kvinnofrid (*ny 2006*)
- 190 Religion, moral och etik, respekt (förändr. 2002)**  
 191 Porr och prostitution  
 192 Abort  
 193 Genmanipulation  
 194 Hederlighet  
 195 Kyrka-stat
- 200 Massmedia**  
 201 Reklam-TV  
 202 Videovåld/TV-våld  
 204 Sensationsjournalistik, personlig integritet i medierna etc.  
 205 Internet  
 206 Fildelning/upphovsmannaskydd (*ny 2006*)
- 210 Fredsfrågan, internationell nedrustning**

- 220 **Svensk utrikes - och säkerhetspolitik**  
 222 Försvarspolitik/försvarsutgifter  
 223 Vapenexport  
 224 U-hjälp  
 226 Neutralitet  
 227 Nato
- 230 **Internationella frågor allmänt**  
 231 Rasåtskillnad, apartheid, Sydafrika  
 232 Baltikum  
 233 Ryssland/tidigare Sovjetunionen  
 234 Balkan  
 235 Mellanöstern  
 235,1 Israel-Palestina-konflikten (*ny 2006*)  
 236 USA  
 237 Asien  
 237,1 Iran (*ny 2006*)  
 237,2 Afghanistan (*ny 2006*)  
 237,3 Nordkorea (*ny 2006*)  
 238 Afrika  
 239 Terrorism  
 239,1 USA:s krig mot terrorismen (*ny 2002/2006*)
- 240 **Sysselsättningen/arbetslösheten**  
 241 Ungdomsarbetslösheten  
 242 Robotisering/datorisering i arbetslivet  
 244 Arbetsmiljö, stress (*förändr. 2002*)  
 245 Semester  
 247 A-kassa  
 248 Sjukskrivning, förtidspension, företagshälsovård, långtidsjuka (*förändr. 2002*)  
 249 Övriga arbetsmarknadsfrågor (*ny 2002*)
- 250 **Näringspolitik**  
 251 Företagens villkor
- 260 **Energipolitik**  
 261 Kärnkraft  
 262 Kärnkraftens avvecklingsstart  
 263 Vindkraft  
 264 Kärnkraftens avfallsfråga  
 265 Energipriser (*ny 2006*)
- 270 **Statligt inflytande över privata företag**  
 271 Marknadsekonomi
- 280 **Medbestämmande, företagsdemokrati**  
 281 Arbetsrätten  
 282 Konsumentinflytande
- 290 **Löntagarfonder**
- 295 **Jämställdhet mellan män och kvinnor**  
 296 Jämställdhet män/kvinnor: i arbetslivet  
 297 Jämställdhet män/kvinnor: politiken  
 298 Jämställdhet män/kvinnor: i hemmet
- 299 **"Homofrågor", adoptionsfrågan**
- 300 **Rättssamhället, rättssäkerhet**  
 301 Affärer  
 302 Fallskärmsavtal  
 303 FRA (*ny 2008*)
- 310 **Invandrarpolitik, invandrare**  
 311 Flyktingfrågor  
 312 Rasism, främlingsfientlighet  
 313 Språktest för medb.skap (*ny 2002*)  
 314 Arbetskraftsinvandring (*ny 2002*)  
 315 Segregation/integration invandrare/svenskar (*ny 2006*)
- 320 **Övriga sakfrågor**
- 325 **Framtidsfrågor**
- 330 **Ideologibegrepp**  
 331 Socialism  
 332 Kommunism, klasskamp, revolution  
 333 Liberalism  
 334 Konservatism, traditioner, det gamla  
 335 Jämlikhet, utjämning, solidaritet  
 336 Individualism vs kollektivism  
 337 Nyliberalism  
 338 Demokrati

339	Vänsterpolitik	810	EU - familjepolitik/barnomsorg
340	Högerpolitik	811	EU - utbildningsfrågor
341	Radikalism	812	EU - fritid/idrott
342	Systemskifte	813	EU - kulturfrågor
343	Gröna idéer, grön ideologi	814	EU - bostadsfrågor
344	Rättvisa	815	EU - regionalpolitik
345	Icke-grönt, materialism	816	EU - jordbruksfrågor
346	Valfrihet, frihet	817	EU - matkvaliteten
347	Demokratiska fri- och rättigheter	818	EU - byråkrati
348	Feminism	819	EU - miljöfrågor
349	Nazism ( <i>ny 2002</i> )	820	EU - energifrågor
<b>350</b>	<b>Partipolitik (allmänna omdömen om partier)</b>	821	EU - kommunikationsfrågor
351	Partipolitiskt samarbete	822	EU - rättsväsende
<b>360</b>	<b>Förtroende för partier och politiker</b>	823	EU - etik, religion, moral
361	Folkpartiets dataintrångsaffär, explicit ( <i>ny 2006</i> )	824	EU - massmediefrågor
<b>370</b>	<b>Partiledare</b>	825	EU - fred och nedrustning
371	Personvalskandidater ( <i>ny 2002</i> )	826	EU - utrikesfrågor
372	Övriga personfrågor ( <i>ny 2002</i> )	827	EU - försvars och säkerhetspolitik
<b>380</b>	<b>Klassamhället (gruppreferenser)</b>	828	EU - internationella frågor
<b>390</b>	<b>Regeringsfrågan, regeringen</b>	829	EU - jämställdhetsfrågor
391	Röd-grönt regeringsalternativ	830	EU - invandrarfrågor
392	Blocköverskridande regeringsalternativ	831	EU - demokrati
393	Stabilitet och kontinuitet ( <i>ny 2002</i> )	832	EU - möjlighet att påverka
394	Förnyelse, betydelsen av maktskifte i sig ( <i>ny 2006</i> )	833	EU - offentlighetsprincipen
<b>500</b>	<b>Lokala och kommunala frågor</b>	834	EU - allemansrätten
<b>800</b>	<b>EU - allmänt</b>	835	EU - nationell självständighet
801	EU - skattefrågor	836	EU - utvidgning
802	EU - ekonomin	837	EU - medlemsavgiften
803	EU - EMU	838	EU - risk att Sverige isoleras
804	EU - näringspolitik	839	EU - utträde ur EU/behålla medlemskapet
805	EU - sysselsättningsfrågor	841	Öppna gränser, gränskontroll, tull ( <i>ny 2002</i> )
806	EU - sociala frågor	849	EU - andra sakfrågor
807	EU - pensionsfrågor	889	Ej tillämpligt/okodbart
808	EU - sjuk- och äldreomsorg	991	"Alla frågor"
809	EU - alkohol/narkotika	992	Övrigt
		995	Det finns inte något viktigt samhällsproblem
		998	Vet inte, vill ej svara
		0	Ej ytterligare svar
		999	Ej svar - hela frågan

## ANNAT PARTI

(anparti)

100	Vägvalet	142	Tomas DiLeva parti (ny 2004)
101	Sjukvårdspartiet	143	Feministiskt initiativ (ny 2005)
102	OKS	144	Framtidspartiet (ny 2005)
103	Svenljunga nya kommunparti	145	Vägval Vänster (ny 2005)
104	Nationalsocialistisk front/ Nationaldemokraterna	146	Vevpartiet (ny 2005)
105	Rättvisepartiet socialisterna	147	Piratpartiet (ny 2006)
106	Folkets vilja, folkviljan	148	Roslagspartiet Österåker (ny 2006)
<del>107</del>	<del>Sverigedemokraterna (se kod 808)</del>	149	Vrinnevilistan (VL) (ny 2006)
108	Nydemokraterna	150	Kommunal Samverkan med Folket i Fokus (KSFF) (ny 2006)
109	Pensionärspartiet	151	Nackapartiet (ny 2006)
110	Vår framtid	152	Bålstadpartiet (ny 2006)
111	Norges kommunistiska parti (NKP)	153	Sollentunapartiet (ny 2006)
112	Aledemokraterna	154	Folkets Väl (ny 2006)
113	KPML (R)	155	Laholmspartiet (ny 2006)
114	Sveriges pensionärers intresseparti (SPI)	156	Ronnebypartiet (ny 2006)
115	Socialistiska partiet	157	Alvesta alternativet (ny 2006)
116	Det nya partiet	158	Liberala partiet (ny 2006)
117	Kalle Anka-partiet	159	Göingepartiet (ny 2006)
118	Musse Pigg-partiet	160	Barapartiet (ny 2006)
119	Långben-partiet	161	Falupartiet (ny 2006)
120	Enhet (ny 2002)	162	Österlenpartiet (ny 2006)
121	Markbygdspartiet	163	Knivsta.nu (ny 2006)
122	Ny Demokrati	164	Mariefredspartiet (ny 2006)
123	Samlingsregering	165	Sjukvårdspartiet i Värmland (ny 2006)
124	Norrbottnepartiet	166	Mullsjö framtid (ny 2006)
125	Europeiska Arbetarpartiet (EAP)	167	Huddingepartiet (ny 2006)
126	Syndikalisterna (SAC)	168	Jongleringspartiet (ny 2006)
127	Libertarianer	169	Välfärdspartiet (ny 2006)
128	Kvinnopartiet	170	Dalarnas sjukvårdsparti (ny 2006)
129	Internetpartiet (ny 2002)	171	Nils Dacke partiet (ny 2006)
130	Fria folkets parti	172	Skolpartiet (ny 2006)
131	Skånepartiet	173	<i>(ej använd)</i>
132	Hörbypartiet	174	Nackalistan (ny 2006)
133	Ny framtid	175	Skåne läns sjukvårdsparti (ny 2006)
134	Kinnapartiet	176	Norrbottnens sjukvårdsparti (ny 2006)
135	Stockholmspartiet	177	Fria Norrland (ny 2006)
136	SAFE (Nässjö)	178	Sverigepartiet (ny 2006)
137	Sjöbopartiet (ny 2003)	179	Kirunapartiet (ny 2006)
138	Soffliggarpartiet (ny 2004)	180	Kristianstadbyggdagens framtid (ny 2006)
139	Finsk center (ny 2004)	181	Skånes självständighetsparti (ny 2006)
140	Junilistan (ny 2004)		
141	Sveriges kommunistiska parti (SKP) (ny 2004)		

182	Strömstads parti (ny 2006)	201	Barsebäcksöppnarna (ny 2006)
183	Föryngringspartiet (ny 2006)	202	Kommunpartiet vår framtid (ny 2006)
184	Åhuspartiet (ny 2006)	203	Rätt väg i Gullspång (ny 2006)
185	Kommunalt alternativ (ny 2006)	204	Uddevallapartiet (ny 2006)
186	Burlövs väl (ny 2006)	205	Sotenäspartiet (ny 2006)
187	Bjäre partiet (ny 2006)	206	Lysekilspartiet (ny 2006)
188	Osynliga partiet (ny 2006)	207	Mariestadspartiet (ny 2006)
189	Demokratisk vänster (ny 2006)	208	Solidariskt Uddevalla
190	Kungsbackaborna (ny 2006)	209	Ö-partiet (ny 2006)
191	Skånes väl (ny 2006)	210	Aktiv demokrati (ny 2007)
192	Staffanstorpspartiet (ny 2006)	211	Barnpartiet (ny 2008)
193	Kommunistiska partiet (KP) (ny 2006)	212	Storforsbygdens väl (ny 2008)
194	Kommunpartiet, Hälaryda (ny 2006)	994	Utländskt parti (ny 2008)
195	Kristianstadpartiet (ny 2006)	995	Svar motsvarar fast svarsalternativ (uppkodat)
196	Bergås bästa (ny 2006)	998	Okodbart
197	Kommunens väl, Ystad (ny 2006)	0	Ej svar - del av frågan
198	Kommunal samling, Göinge (ny 2006)	999	Ej svar - hela frågan
199	Helsingborgspartiet (ny 2006)		
200	Nordiska rikspartiet (ny 2006)		

## Beundrad person: typ, kön, svensk/utländsk, levande/död

(perstyp; perskoen; perssve; persleva)

### Typ av person [perstyp]

- 1 Politiker/nationsledare (*ej kunglighet; jfr. 6*)
- 2 Företagare
- 3 Idrottare
- 4 Vetenskapsman/forskare
- 5 Andlig/religiös ledare
- 6 Kunglighet
- 7 Journalist: nyheter/dokumentärt

- 11 Författare: skönlitteratur/poesi
- 12 Skådespelare
- 13 Musiker/sångare
- 14 Konstnär (bild/form)
- 15 Mediepersonlighet (*ej nyhetsjournalist; jfr. 8*)

- 16 Annan typ av kulturpersonlighet
- 17 Kulturpersonlighet svår att fackbestämma

- 19 Annan typ av offentlig personlighet

- 21 Maka/make/partner
- 22 Far
- 23 Mor
- 24 Dotter/son/barn
- 25 Annan familjemedlem/släkting
- 26 Vän

- 31 Någon typ av gruppreferens

- 88 Okänd namngiven person
- 89 Okodbar person
- 96 Okodbart

- 0 Ej svar - del av fråga
- 99 Ej svar - hela frågan

### Kön hos beundrad person [perskoen]

- 1 Kvinna
- 2 Man
- 9 Okodbart

### Beundrad person: svensk vs. utländsk [perssve]

- 1 Svensk
- 2 Utländsk
- 9 Okodbart

### Beundrad person: död vs. levande [perssve]

- 1 Död
- 2 Levande
- 9 Okodbart

## Bilmärke

(bilmaerk)

27	Alfa Romeo	40	Land Rover, Range Rover ( <i>ny 2002</i> )
68	AMC	72	Lastbil, alla märken
39	Aston Martin	74	Lexus
14	Audi	62	Lincoln
33	Austin	36	Lotus
56	Auto Bianchi	7	Mazda
45	Bentley	8	Mercedes
55	BMC MG	15	Mitsubishi
9	BMW	44	Morris
70	Borgward	79	Mini-Cooper ( <i>ny 2005</i> )
73	Bugatti	13	Nissan
57	Buick	32	Oldsmobile
63	Cadillac	5	Opel
58	Chevrolet	12	Peugeot
60	Chrysler	41	Plymouth
18	Citroën	53	Pontiac
64	Corvette	30	Porsche
69	Daewoo	19	Renault
25	DAF	66	Rolls Royce
42	Daihatsu	50	Rover
49	Daimler	2	Saab
16	Datsun	65	Seat
51	DKW	22	Simca
48	Dodge	23	Skoda
67	Edsel	80	Smart ( <i>ny 2006</i> )
54	Ferrari	78	Ssang yong ( <i>ny 2004</i> )
10	Fiat	46	Subaru
3	Ford	52	Sunbeam
43	GMC	31	Suzuki
20	Honda	38	Talbot
76	Hudson	6	Toyota
77	Hummer	71	Trabant
61	Husbil; alla märken	35	Triumph
59	Hyundai	28	Vauxhall
37	Isuzu	17	Vaz
34	Jaguar	4	Volkswagen
47	Jeep	1	Volvo
24	Kia	0	Ej svar/har ej bil
75	Lamborghini	98	Okodbart
29	Lancia	99	Ej svar - hela frågan



## FAVORITLAG I FOTBOLL

(damlag)

1	Alingsås KIK	91	Falköpings FK
2	Askim	92	Falköpings KIK
3	AIK	93	Fristad GOIF
4	Askeröd	94	Främmestads IK
5	Anundsjö (ny 2008)	95	Fritsla
		96	Fortuna Hjörning
21	Brasiliens landslag	97	Farstorps GOIF
22	Byttorp	98	Floda BOIF
23	Bromma FK	99	Frändefors IF
24	Bälinge IF	100	FFC Frankfurt (ny 2007)
25	Bärgenäsets AIK		
26	Bromölla IFÖ	121	Gideonsbergs FF
27	Blentarps BK	122	Grunden damlag
28	Bårslöv	123	Göteborg/Kopparberg
29	Bröndby IF	124	Glumslövs IF
30	Borgeby	125	Gauthiod IK
31	Banarp	126	Gilleby
32	Bengtfors IF	127	Gånghester SK
33	Borgeby FK	128	Gerdskes BK (ny 2007)
34	BK Vången	129	Grästorp (ny 2007)
35	BK Smitten (ny 2007)	130	Glimåkra IF (ny 2008)
36	BK Azalea (ny 2007)	131	Gärnsås AIS (ny 2008)
37	Brålanda IF (ny 2007)		
38	Bele Barkarby (ny 2008)	141	Hamburgsund
39	Billesholms IK (ny 2008)	142	Hammarby
40	Bergums IF (ny 2008)	143	Heby AIF
1501	Bråtens IK (ny 2008)	144	Holmalund
1502	Björnsäter IF (ny 2008)	145	Hova IF
1503	Bjärelaget (ny 2008)	146	Hovås/Billdal
		147	Häcken
41	Charlo/Rynge	148	Hällesåker
		149	Hällstads IF
51	Dalsjöfors	150	Hörnebo SK
52	Djurgården/Älvsjö	151	Husie IF
53	Danska landslaget	152	Helsingborg (HIF)
54	Degeberga AIF	153	Hjärnarps GoIF
55	Degeberga GOIF	154	Husums IF
56	Dingtuna GIF (ny 2008)	155	Hardeberga BK
57	Danmarks IF (ny 2008)	156	Hallands Nation
		157	Hammenhögs IF
71	Enskede	158	Hjuvik
72	Eriksbergs IF	159	Hörby FF
73	Eskilsminne IF	160	Härryda IF
74	Ekets IF	161	Härslövs IK
75	Eket's GOIF	162	HDFE

163	Husqvarna FF	232	Kroppefjälls IF
164	Hyssna IF	233	Kronans IF
165	Halmia	234	Kungshamns FK
166	Hagström SK (ny 2008)	235	Kenty
167	Hermansby IF (ny 2008)	236	Kindaholms FF
168	Höllviks GIF (ny 2008)	237	Köpingebro (ny2008)
169	Hemsjö IF (ny 2008)	238	Kinnarp - Slutarps IF
		239	KDIK (ny 2008)
		240	Kvidinge IF (ny 2008)
171	IF Weimar		
172	IF Viken		
173	IFK Fjärås	251	Landvetter
174	IFK Valla	252	Lerkils IF
175	IK Gauthiad	253	Levene/Skogslunds IF
176	Infjärdens damlag	254	Lextorps IF
177	IF Trion	255	Lindome GIF
178	IFK Kalmar	256	Luleå
179	IFK Trelleborg	257	Lundby IF
180	IK Pandora	258	Lundsbrunns IF
181	Inlands IF	259	Långared BOIS
182	IF Heimer	260	Linköping IF
183	IFK Hässleholm	261	Lörby
184	IK Rössö	262	Lagans AIK
185	IFK Värsås	263	Landskrona BOIS
187	IK Töreboda (ny 2007)	264	Lammhult IFK
188	IFK Hindås (ny 2007)	265	Lunds BK
189	IF Norvalla (ny 2007)	266	Lilla Torg
190	IK Frisco (ny 2007)	267	Lunds BOIS
191	IFK Trollhättan (ny 2007)	268	Ljungskile SK
192	IF Team Hudik (ny 2008)	269	Löftadalens IF
193	IF Lödde ( ny 2008)	270	L:a Beddinge BK
194	IFK Emtunga (ny 2008)	271	Lunds SK
		272	Laxarby IF (ny 2007)
201	Jitex	273	Lerum IS (ny 2007)
202	Jula BK	274	Linköping fotboll club (ny2008)
203	Janstorp AIF (ny 2008)	275	LdB FC Malmö (ny 2008)
204	Jungs IF (ny 2008)	276	Limhamn Bunkeflo 07 ( ny 2008)
		277	Liatorps IF (ny 2008)
221	Kiruna AIF		
222	Kristianstad	280	MIF
223	Kungsbacka BI	281	Mallbacken
224	Kållereds SK	282	Malmö FF
225	Kuben IF	283	Mariestads BOIS
226	Karlsunds IF	284	Mossen
227	Kristianstad/Wä DFF	285	Myckleby
228	Kungälv FF	286	Mölnlycke IF
229	KIF Örebro	287	Mälarhöjden
230	Kronängs IF	288	Mjölby AI FF (ny 2008)
231	Kållandsö GIF		

311	Nittorp	428	Södra Sandby-Herdeberga
312	Norges landslag	429	Sösååla IF
313	Nossebro IF	430	Stenugnsunds IF
314	Nåsets SK	431	Skoftebyns DIF
315	Norrtååje BKV	432	Sibbhults IF
316	Norra Fåågelåås IF	433	Skillinge IF
317	Norra Eslöv	434	Skogens IF
318	Nåsvikens IK, NIK (ny 2007)	435	Svarteberg FC
319	Nyåårds IF (ny2007)	436	Stångenås AIS
320	Nåsums IF (ny 2008)	437	Söder IF
321	Norrskedikå (ny 2008)	438	Skövde KIK
		439	Sandarna BK (ny 2007)
341	Onsala BK	440	Södra Hårene IF (ny 2007)
342	Ornås BK	1000	Spjutstorp IF ( ny 2008)
343	Osby IFK	1001	Såvedalen IK (ny 2008)
344	Olsfors IF	1002	Såve SK ( ny 2008)
		1003	Storsten (ny 2008)
371	QBIK	1004	Skegrie BK (ny 2008)
372	Qviding	1005	Saleby IF (ny 2008)
		1006	Stala IF (ny 2008)
381	Rackeby IK		
382	Rommelanda	441	Tidaholm
383	Rydboholms SK	442	Torslanda
384	Råda BK	443	Trollhåttans FK
385	Rödeby AIF	444	Tuve
386	Röå	445	Tyska landslaget
387	Rölanda IF	446	Tingsryds AIF
388	Råvlanda AIS	447	TFK Nova
389	Röke IF (ny 2008)	448	Thif
390	Råå IF (ny 2008)	449	Timmele IF (ny 2007)
		450	Törreboda IK (ny 2007)
411	Sils IF	451	TGIF, Tidaholms GIF (ny 2007)
412	Skara FC	452	Tunafors SK (ny 2008)
413	Skepplanda BTK	453	Teckomatorp SK (ny 2008)
414	Skintebo	454	Tölö IF (ny 2008)
415	Stenkullen	455	Tomelilla IF (ny 2008)
416	Storfors AIK (SAIK)	456	Tidaveds IF (ny 2008)
417	Sunnanå SK	457	Tranemo IF (ny 2008)
418	Svenska landslaget		
419	Såtilå SK	471	Ulvåkers IF
420	Stattena	472	Umeå
421	Skultorp	473	UIFK (Ulricehamn)
422	Sollenbrunn AIK		
423	Sjålevad	491	Vallens IF
424	Sundsvalls DFF	492	Vartoftå (VSK)
425	Stehags AIF	493	Valbo BK
426	Stavstens IF	494	Vittsjö
427	Sjöbo IF	495	Våstra Karup

496	Vinslövs IF	552	Älvsborgs FF
497	Vedums AIS	553	Älvsjö
498	Vankiva	554	Åstorp FF (ny 2008)
499	Vellinge (ny 2008)		
500	Vanneberga IF (ny 2008)	571	Öckerö
501	Vänersborg IF (ny 2008)	572	Öjersjö IF
502	Västboås Goif (ny 2008)	573	Öxabäck
		574	Ör IF
511	Wargöns IK	575	Östervåla IF (ÖIF)
512	Wormo	576	Östers IF
513	Wää IF	577	Örnäs IF
514	Vasalunds IF (ny 2008)	578	Önnestads IF
2000	Vasalunds IF (ny 2008)	579	Örebro SK (ny 2008)
		580	Östersunds FF (ny 2008)
515	Ytterby IS (ny 2007)	581	Östersunds DFF (ny 2008)
		582	Örslösa (ny 2008)
521	Zentih	583	Örby (ny 2008)
531	Åsa IF	0	Ej svar - del av fråga
532	Åsebro IF	9998	Okodbart
		9999	Ej svar - hela frågan
551	Ängelholms FF		

## FAVORITLAG I FOTBOLL

(herrlag)

1	AEK Athens	40	Barnbarnens fotbollslag (ny 2006)
2	AIF Anneberg	41	Barcelona
3	AIK	42	Bayern München
4	Ajax	43	Bergsjö IF (BIF)
5	Alafors IF	44	Billdals BK
6	Alingsås IF	45	Björnsäters IF
7	Annelunds IF	46	BK Trix
8	Ardala	47	Blackburn Rovers FC
9	Arentorps SK	48	Blomstermåla IK
10	Arsenal	49	Bohus IF
11	Assyriska FF	50	Borås GIF
12	Aston Villa	51	Bosna
13	Azalea BK	52	Brage
14	Argentinas landslag	53	Brasilia
15	Aneby SK	54	Brasilianska landslaget
16	Atletico Madrid (ny 2006)	55	Brämhults IK
17	Avesta IK (ny 2006)	56	Byttorps IF
18	Anundsjö (ny 2008)	57	Bäckefors IF
19	Arvesgårde IF (ny 2008)	58	Boden BBK
		59	Björklöven

60	Bergsängs BK	147	Everton
61	Brommapojkarna	148	Engelska landslaget. (ny 2006)
62	Boca Juniors (ny 2006)	149	Eslövs Bollklubb (EBK) (ny 2006)
63	Brynäs IF (ny 2006)	150	Eskilstuna city (ny 2008)
64	Benfica (ny 2006)	151	Eskilsminne IF (ny 2008)
65	Bunkeflo IF (ny 2006)		
66	Bielefeld (Tyskland) (ny 2006)	171	FC Corner
67	Besiktas (Turkiet) (ny 2006)	172	FC Trollhättan
68	Bara GIF (ny 2006)	173	Fengerfors
69	Bengtsfors IF (ny 2006)	174	Falköpings FK (FFK)
70	Burnely (ny 2006)	175	Flamengo
71	Borlunda (ny 2006)	176	Floby IF
72	Björnås FF (ny 2006)	177	Floda
73	Brålanda IF (ny 2007)	178	Forsvik IF
74	Bollnäs GIF (ny 2008)	179	Fortuna Düsseldorf
75	Borrby IF (ny 2008)	180	Franska landslaget
76	Birmingham City (ny 2008)	181	Friska Viljor FC
77	Besa FK (ny 2008)	182	Fristad GOIF
78	Brändby (ny 2008)	183	Färgelanda IF
		184	Fenerbache (ny 2006)
81	Celta Vigo	185	Fiorentina (ny 2006)
82	Celtic	186	FCZ (ny 2006)
83	Chelsea FC	187	FC Schalke (ny 2006)
84	Coventry	188	FC Köpenhamn (ny 2006)
85	Crveno Zvezda	189	Frölunda (ny 2006)
86	Cardiff (ny 2006)	190	Farstorps GIF (ny 2006)
87	Colo-Colo (ny 2006)	191	FC Lockeryd (ny 2006)
		192	FF Falkenberg (ny 2007)
111	Dalsjöfors	193	FC Köln (ny 2008)
112	Dalstorp	194	Främmestads IK (ny 2008)
113	Dannike IF	195	FC Rosengård (ny 2008)
114	Degerfors IF		
115	Djurgården	211	Gais
116	Dynamo Kiev	212	Galatasaray
117	Djursdala SK	213	Gauthiad
118	Derby County (ny 2006)	214	Gefle IF
119	Dinamo Bukarest (ny 2006)	215	Gilleby IF
120	Danmarks landslag (ny 2006)	216	Godhem
121	Dynamo Zagreb (ny 2006)	217	Gottskärs BK
122	Dals Långeds IK (ny 2007)	218	Grimsås IF
123	Dingtuna GIF (ny 2008)	219	Groheds IF
		220	Grunden BOIS
141	Eds FF	221	Gunnarns IK
142	Edsvära/Norra Vånga FF (ENV FF)	222	Götaholm
143	Ekedalens SK	223	Göteborgs Giants
144	Eksjö BK	224	Götene IF
145	Elfsborg	225	Gävle IF
146	Enköpings SK (ESK)	226	Ghanas landslag (ny 2006)

227	Graninge FF (ny 2006)	295	Hols IF (Alingsås) (ny 2006)
228	Gravie GIK (ny 2006)	296	Hässleholms IF (ny 2006)
229	Gullspång (ny 2006)	297	Hammenhögs IF (ny 2006)
230	Gärnsås AIS (ny 2006)	298	Husqvarna FF (ny 2006)
231	Gottne IF (ny 2007)	299	Herrmansby IF (ny 2007)
232	Grundunds IF (ny 2007)	300	Hovshaga AIF (ny 2007)
233	Gestad SK (ny 2007)	301	Herrestads IF (ny 2008)
234	Gerdsdens BK (ny 2007)	302	Holland (ny 2008)
235	Gute (ny 2008)	303	HÅIK (ny 2008)
236	Grästorps IF (ny 2008)		
237	Gällstad FK (ny 2008)	311	IF Heimer
238	Grolanda IF (ny 2008)	312	IF Weimar
		313	IF Viken
261	Hajduk Split	314	IF Väster
262	Halmia	315	IFK Emtunga
263	Halmstad (HBK)	316	IFK Falköping
264	Halvorstorps IS	317	IFK Fjärås
265	Hamburgsund	318	IFK Göteborg (Blåvitt)
266	Hammarby (Bajen)	319	IFK Hindås
267	Hangelösa	320	IFK Hällingsjö
268	Hapoel Tel Aviv	321	IFK Norrköping
269	Heimar	322	IFK Rundvik
270	Helsingborg (HIF)	323	IFK Skövde
271	Henåns IF	324	IFK Strömstad
272	Herrestads allmänna idrottsförening	325	IFK Valla
273	Herta Berlin	326	Igeltorps IK
274	Hestrafors IF	327	Inlands FF
275	Hjärtums idrottsällskap	328	Inter
276	Hogstorps IF	329	Ipswich
277	Hol	330	Italien
278	Holmalund Alingsås	331	Infjärden
279	Hova IF	332	IFK Luleå
280	Hulta FF	333	IFK Borgholm
281	Hyssna	334	IFK Ölme
282	Håvens IF	335	IFK Sundsvall
283	Häcken	336	IK Timrå (ny 2006)
284	Hällesåker IF	337	IFK Eskilstuna (ny 2006)
285	Hällkis IF	338	IFK Tuna (ny 2006)
286	Hälsö BK	339	IFÖ Bromölla (ny 2006)
287	Högaborgs FC	340	Italienska landslaget (ny 2006)
288	Husums IF	341	Iranska landslaget (ny 2006)
289	Högadahls IS	342	IFK Hässleholm (ny 2006)
290	Hås FF	343	IFK Malmö (ny 2006)
291	Hamburg SV (ny 2006)	344	IF Lödde (ny 2006)
292	Heerenven (ny 2006)	345	IFK Värsås (ny 2006)
293	Huddersfield (ny 2006)	346	IFK Björkö (ny 2007)
294	Hörby (ny 2006)	347	IFK Värnamo (ny 2007)
		348	IFK Åmål (ny 2007)

349	IK Sirius (ny 2008)	441	Liverpool
350	IK Sleipner ( ny 2008)	442	Ljungskile SK
351	IK Wormo (ny 2008)	443	Lundby IF
352	IFK Guldköping (ny 2008)	444	Lundens AIF
		445	Långered BOIS
361	Japanska landslaget	446	Luleå SK
362	Jonsereds IF	447	Lagans AIK
363	Jula BK	448	Laholms AIK
364	Jung FF	449	Linköpings FC (ny 2006)
365	Juventus	450	Lilleström (ny 2006)
366	Jönköping Södra IF	451	Lilla Torps FF (ny 2006)
367	Järnbrotts IF (ny 2006)	452	Lyon (ny 2006)
368	Janstorp AIF (ny 2008)	453	Lödderköpinge IF (ny 2006)
		454	Landvetter (ny 2006)
391	Kalmar FF	455	Lunnarps BK (ny 2006)
392	Kalvsunds IF	456	Lönsboda IF (ny 2006)
393	KBK Oldboys	457	Lunds BK (ny 2006)
394	Kindaholms FF	458	Lysekils FF (ny 2006)
395	Kinna IF	459	Liga 06 (ny 2006)
396	Kinne-Vedum IF	460	Larvs FK (ny 2006)
397	Kode IF	461	Ljungsarp IF (ny 2006)
398	Kongahälla	462	Laxarby IF (ny 2007)
399	Kopparbergs Landvetters IF	463	Limmared (ny 2007)
400	Korsberga IF	464	Lundsbrunn IF (ny 2007)
401	Kroatiska landslaget	465	Lokomotiv Malmö (ny 2008)
402	Kållereds SK	466	Långareds BoIS (ny 2008)
403	Korsnäs IF	467	Limhamn Bunkeflo 07 ( ny 2008)
404	Karlskrona AIF	468	Leicester City (ny 2008)
405	Kila IF	469	Liatorps IF (ny 2008)
406	Kungshamns IF (ny 2006)		
407	Kinnarp- slutarps IF (ny 2007)	471	Magra IS
408	KB Karlskoga (ny 2008)	472	Malmö FF
409	Kungsladugård BK ( ny 2008)	473	Manchester United
410	Kiviks IF (ny 2008)	474	Mariedal
411	Kvänums IF (ny 2008)	475	Mariestads IK
412	Kungsladugårds BK (ny 2008)	476	Mellby IK
413	Kvidinge IF (ny2008)	477	Melleruds IF
		478	Milan
431	Landskrona BOIS	479	Mjällby AIF (MAIF)
432	Lazio	480	Morön BK
433	Leeds	481	Mossen
434	Leksand	482	Målsryds IF
435	Lerkils IF	483	Månstads IF
436	Lerums IS	484	Mölndals fotboll
437	Lidköping Lakers	485	Malmslättens AIK (MAIK)
438	Lilla Edets IF	486	Manchester City (ny 2006)
439	Lindome GIF	487	Malmö IF (ny 2006)
440	Lira FF Skövde	488	Malmö FCC (ny 2006)

489	Myckleby IK (ny 2006)	605	Rosenborg FK
490	MAI (Malmö Allmänna...) (ny 2006)	606	Rosseröds IK
491	Motala AIF (ny 2007)	607	Rydboholm SK
492	Mallorca (ny 2007)	608	Råda BK
493	Mjölby AI FF (ny2008)	609	Rådanefors IF
494	Mariestads BK (ny 2008)	610	Röda stjärnan Belgrad
495	Munkedals IF (ny 2008)	611	Rölanda IF
		612	Rörö IF
511	Newcastle	613	Robertsfors IK
512	Norges landslag	614	Rödeby AIF
513	Norrby IF	615	Rapid Bukarest
514	Norrköping	616	Rennes (ny 2006)
515	Nossebro	617	Rävåsen IK (ny 2006)
516	Nygård	618	Rumäniens landslag (ny 2006)
517	Norrtälje BKV	619	Rockers incorp (ny 2006)
518	Norra Fågelås IF	620	Rynge IF (ny 2006)
519	Norra Ny IF	621	Rönninge/Salem (ny 2006)
520	Nybro IF (ny 2006)	622	Real Bites (ny 2007)
521	Nävlinge IF (ny 2006)	623	Röke IF (ny 2008)
522	Napoli (ny 2006)		
523	Näsvikens IK (ny 2008)	641	Saleby IF
524	Norrskedika (ny 2008)	642	Sampdoria
525	Nottingham Forrest (ny 2008)	643	Sandareds IF
		644	Sandhem
551	Oddevold	645	Sarajevo
552	Onsala BK	646	SE Palmeiras
553	Onslunda IF (ny 2006)	647	Sheffield Wednesday FC
554	Ovesholms IF (ny 2006)	648	Sibräcka GOIF
555	Osby (IFK) (ny 2006)	649	Siena
556	Odense BK (ny 2007)	650	Sils IF
		651	Sjövalla FK
571	PAOK Saloniki	652	SK Sifhälla
572	Parma FC	653	Skene IF
573	Porto (Portugal)	654	Skepplanda BTK
574	Portugal	655	Skogslunds IK
575	Partizan Belgrad	656	Skultorps IF
576	Perspolis (Persisk) (ny 2006)	657	Skärhamns IK
577	Partizan FC (ny 2006)	658	Skövde AIK
578	Parthenon Malmö (ny 2006)	659	Slättadamm
579	Proletären FF (ny 2008)	660	Slättens IK
		661	Sparta Praha
591	Queens Park Rangers	662	Steaua Bukarest
592	Quiding FIF (ny 2006)	663	Stenungssund
		664	Sunderland
601	Rackeby IK	665	Sundsvall GIF
602	Real Madrid	666	Svansjö
603	Red & Blue	667	Svenska landslaget
604	Roma	668	Säve SK



669	Sävedalens IF	709	Telia idrott och fritid (TIF)
670	Sillhövda AIK	710	Tollereds IF
671	Sandviken IF	711	Torestorps IF
672	Stora Mellby SK	712	Torslanda IK
673	Skellefteå	713	Torsö-Valla grindar
674	Sunnanå SK	714	Tottenham Hotspurs
675	Stureby	715	Tranemo IF
676	Sundbyberg	716	Trelleborgs FF
677	Sandvikens AIK (ny 2006)	717	Trollhättan FK
678	Stoke (ny 2006)	718	Trässbergs IF
679	Svartviks IF (ny 2006)	719	Tuns IK
680	Storviks IF (ny 2006)	720	Tyska landslaget
681	IK Sleipmer (ny 2006)	721	Tölö
682	Sibenik (Kroatien) (ny 2006)	722	Tösse IF
683	Sandarna BK (ny 2006)	723	Tingsryds FF
684	Sjöbo IF (ny 2006)	724	Torino (ny 2006)
685	Sankt Olof IF (ny 2006)	725	Tramnere Rovers (ny 2006)
686	Sibbhults IF (ny 2006)	726	Tvärskogs IF (ny 2008)
687	Skillinge IF (ny 2006)	727	Tomelilla IF (ny 2008)
688	Skara FC (ny 2006)	728	Tomtens IF (ny 2008)
689	Smedstorps IF (ny 2006)	729	Tidaveds IF (ny 2008)
690	Svarteberg FC (ny 2006)	730	Tibro IF (ny 2009)
691	Skabesjö FF (ny 2006)	731	Töreboda IK (ny 2009)
692	Stavstens IF (ny 2006)		
693	Skoftebyns IF (ny 2006)	751	Uddebo
694	Sätilla SK (ny 2007)	752	Ulvåkers IF
695	Stångenäs AIS (ny 2007)	753	Umeå
696	Stigens IF (ny 2007)	754	Upphärads IS
697	Samba FF (ny 2008)	755	Ulricehamns IFK (UIFK)
698	Storvreta (ny2008)	756	Urshults IF
699	Stockholms Snipers IF (ny 2008)	757	Upplands väsby (ny 2008)
700	Spartak Moskva (ny 2008)		
1000	Strands IF (ny 2008)	781	Valencia
1001	Spjutstorp IF (ny 2008)	782	Vallens IF
1002	Sevilla (ny 2008)	783	Valtorps IF
1003	Storsten (ny 2008)	784	Vara SK
1004	Söne SK (ny 2008)	785	Vinbergs IF
1005	Stala IF (ny 2008)	786	Vinninga AIF
		787	Visingsö AIS
701	Tampere United	788	Vålrenga
702	Tanum	789	Våmbs IF
703	Trollhättans boll- och idrotts- sällskap (TBIS)	790	Vänernsborgs IF
704	Torup bollklubb (TBK)	791	Västerås Sportklubb (VSK)
705	Tellby IF	792	Västra Frölunda
706	Teneriffa	793	Visby IF (VIF)
707	Tidaholm GIF	794	Väröbacka GIF
708	Tidans FF	795	Vardar (Makedonien) (ny 2006)
		796	Villareal FC (ny 2006)

797	Vinslövs IF (ny 2006)	864	Åsebro IF
798	Västra Karup (ny 2006)	865	Åshöjdens BK
799	VMA IF (ny 2006)	866	Åtvidabergs FF
800	Vanstad (ny 2006)	867	Åsljunga SK (ny 2006)
801	Vikarup (ny 2006)	868	Åsums BK (ny 2006)
802	Vedums AIS (ny 2006)	869	Ålborg (ny 2007)
803	Vartofta (ny 2006)		
804	Vanneberrga IF (ny 2008)	891	Älvsborgs FF
805	Västboås Goif (ny 2008)	892	Ängelholm FF (ny 2008)
		893	Ämsterviks FF (ny 2008)
821	Wargöns IK		
822	Westham	911	Öckerö IF
823	Wolverhampton	912	Örebro SK
824	Watford (ny 2006)	913	Örgryte IS (ÖIS)
825	Werder Bremen (ny 2006)	914	Örslösa
826	West Bromwich Albion (ny 2007)	915	Öster
827	Wigan Athletics (ny 2007)	916	Öxabäck IF
828	Westham United (ny 2008)	917	Ör IF
		918	Östersund
841	Ytterby	919	Östervåla IF (ÖIF)
842	Ystads IF (ny 2006)	920	Österlövs herrlag (ny 2008)
		930	Östra Ljungby IF (ny 2008)
851	Zenith		
		0	Ej svar - del av fråga
861	Åsa IF, Frillesås		
862	Åsaka sportklubb (ÅSK)	9998	Okodbart
863	Åsarp/Trädet	9999	Ej svar - hela frågan

## SAMHÄLLSGRUPP

(angrupp)

- 1 Värnpliktig
- 2 Hemmafru
  
- 0 Ej svar - del av frågan
- 95 Svar motsvarar fast svarsalt. (uppkodat)
- 98 Okodbart
- 99 Ej svar - hela frågan

## YRKE

(ssyk)

För en beskrivning av variabeln SSYK, se SCB:s information:

[http://www.scb.se/Pages/List\\_\\_\\_\\_259304.aspx](http://www.scb.se/Pages/List____259304.aspx)En sökfunktion för SSYK-koder finns på: <https://www.h.scb.se/amlsykl/slp/ssyk.asp>

Nedan följer ett antal generella koder resp. koder för ej egentliga yrken, vilka inte ingår i SSYK-systemet.

994	Företagare/egenföretagare (ingen inf. betr. ant. anställda; jfr. 12/13-koder)	4190	Kontorist, ospec.
		5133	Vårdbiträde, ospec.
		5134	Skötare, ospec.
1000	Rektor, ospec. (ny 08)	5220	Försäljare, ospec.
2000	Projektledare (ny 07); konsult (ny 08) – högskoleutb., ospec. inriktning	5221	Butikssäljare: livsmedel
		5222	Butiksäljare/försäljare: detalj- handel
2140	Ingenjör, ospec.	6130	Lantbrukare, ospec.
2221	Läkare, ospec.	7112	Svetsare, ospec.
2300	Lärare, ospec.	7129	Byggnadsarbetare, ospec.
2310	Universitetslärare	7200	Servicetekniker, ospec. (ny 08)
2320	Gymnasielärare, ospec.	7200	Reparatör, ospec. (ny 08)
2330	Grundskollärare	7240	Elektriker
2340	Speciallärare	7420	Snickare, ospec. (ny08)
2419	Ekonom	8000	Industri/industriarbetare (ny 07)
2419	Civilekonom, ospec.	8200	Svarvare, ospec. (ny 08)
2419	Företagsekonom, ospec.	8211	Verkstadsarbetare, ospec.
3000	Projektledare (ny 07); konsult (ny 08) – kortare högskoleutb./motsv. kunskaper, ospec. inriktning	8211	Metallarbetare/verkstads- arbetare, ospec.
3119	Gymnasieingenjör (ej utbildn.)	8263	Sömmerska, ospec.
3239	Sjuksköterska, ospec.	8270	Livsmedelsarbetare, ospec.
3415	Säljare/försäljare: med högskole- utbildning (jfr. 5220–5222) (ny 07)	8290	Montör/operatör, ospec.
3433	Gymnasieekonom (ej utbildn.)	8320	Chaufför, ospec.
3450	Polis, ospec.	9994	Pensionär (ny 08)
4000	Projektledare (ny 07); Konsult (ny 08) – kontors-/kund- servicearbete, ospec. inriktning	9995	Hemmafru (ny 08)
4112	Sekreterare, ospec.	9996	Studerande
4131	Lagerarbetare, ospec.	9997	Oläsligt svar (ny 08)
		9998	Ej klassificerbar (ny 08)
		0	Ej svar – del av fråga
		9999	Ej svar – hela frågan

## FACKFÖRBUND/ARBETSGIVARORGANISATION

(fackförb; arbgivo)

81	Svenska Pilotföreningen	SPF
82	Ledarna (tidigare TCO)	
100	<i>LO utan uppgift om förbund (även FCO)</i>	
198	Svenska Hamnarbetarförbundet	
199	Sveriges Arbetares Centralorganisation (SAC), även syndikalisterna, lokala samorganisationer, LS eller federationer inom SAC	
200	<i>TCO, utan uppgift om organisation (Obs! Används enbart om IP skrivit svar!)</i>	
300	<i>Saco, utan uppgift om organisation (Obs! Används enbart om IP skrivit svar!)</i>	
400	<i>Företagare- eller arbetsgivarorganisationer (med eller utan specificering av organisation) exkl. organisationer som kan hänföras till koder med 5 eller 6 som hundratalssiffra</i>	
402	Företagarna (ny 2008)	
403	KFO (ny 2008)	
404	Svenskt näringsliv (ny 2008)	
405	Biltrafikens Arbetsgivarförbund (ny 2008)	
406	Företagarförbundet (ny 2008)	
407	ALMEGA (ny 2008)	
408	Sveriges Hotell och Restaurangföretagare (ny 2008)	
409	Svensk Byggindustri (ny 2008)	
410	SLA-Skogs och lantarbetsgivareförbundet (ny2008)	
411	Frisörföretagarna (ny 2008)	
499	Utländskt arbetsgivarförbund (ny 2008)	
500	<i>Icke-fackliga organisationer för fria yrkesutövare och/ eller personer med viss kvalificerad yrkesutbildning</i>	
610	Lantarbetarnas Riksförbund. Även Jordbrukareungdomens förbund	LRF, JUF
620	Organisationer inom jordbrukets ekonomiska föreningsrörelse. Även hushållningssällskap. Om ip också är medlem i LRF används koden 610	
776	Fristående arbetarorganisation	
777	Annan icke-facklig organisation	
800	Danska fackförbund	
	<b>LO-anslutna förbund</b>	
101	<del>Industrifacket (industriarbetarförbundet, fabriksarbetarförbundet, beklädnadsarbetarförbundet)</del>	
102	<del>Bleck och plåtslagarförbundet; se kod 103</del>	
103	Svenska Byggnadsarbetarförbundet	
104	Svenska Elektrikerförbundet	SEF

<del>105</del>	<del>Frisörarbetarförbundet; se kod 109</del>	
106	Fastighetsanställdas förbund	
<del>107</del>	<del>Försäkringsanställdas förbund; se kod 216</del>	<del>FF</del>
108	Grafiska Fackförbundet	GF
109	Handelsanställdas förbund	
110	Hotell och Restaurang Facket	HRF
111	Svenska Kommunalarbetarförbundet	SKAF
<del>112</del>	<del>Lantarbetarförbundet; se kod 111</del>	
113	Svenska Livsmedelsarbetareförbundet	Livs
<del>114</del>	<del>Svenska Metallindustriarbetareförbundet (Gruvindustriarbetareförbundet) se kod 122</del>	
115	Svenska Musikerförbundet	
116	Svenska Målareförbundet	
117	Svenska Pappersindustriarbetareförbundet	
118	Skogs- och Träfacket (skogsarbetarförbundet, träindustriarbetarförbundet)	
<del>119</del>	<del>Skorstensfejariarbetarförbundet; se kod 111</del>	
120	SEKO - Facket för Service och Kommunikation (statsanställda, sjöfolksförbundet)	
121	Svenska Transportarbetareförbundet	
122	Industrifacket Metall	
 <b>TCO-anslutna förbund</b>		
<del>201</del>	<del>Sveriges arbetsledarförbund; se kod 82</del>	<del>SALF</del>
202	Finansförbundet (bankmannaförbundet)	SBmf
203	Farmaciförbundet (apotekstjänstemannaförbundet)	
<del>204</del>	<del>Sjöbefälen (jmf SACO); Fartygsbefälsföreningen, Maskinbefälsförbundet; se kod 325</del>	<del>SMBF</del>
205	Svenska Folkhögskolans lärarförbund	SFHL
206	Försvarsförbundet (Försvarets civila tjänstemannaförbund)	FCTF
207	Försäkringstjänstemannaförbundet	FTF
<del>208</del>	<del>Tjänstemannaförbundet HTF (Handelstjänstemannaförbundet), se kod 222</del>	<del>HTF</del>
209	Vårdförbundet (Svenska hälso- och sjukvårdens tjänstemannaförbund)	SHSTF
<del>210</del>	<del>Svenska industri tjänstemannaförbundet, se kod 222</del>	<del>SIF</del>
211	(Svenska) Journalistförbundet	SJF
212	Sveriges kommunaltjänstemannaförbund	SKTF
213	Läraryrket (fackläraryrket)	
214	Polisförbundet	
215	Skogs- och Lantbrukstjänstemannaförbundet	SLF
216	Stats tjänstemannaförbundet (Posttjänstemännens förening)	ST
217	(Svenska) Teaterförbundet	TF
218	Tull-Kust	
219	Sveriges Yrkesmusikerförbund	Symf
<del>220</del>	<del>Doktoranders och Forskares Förbund Utgår se 216</del>	<del>DoFF</del>
<del>221</del>	<del>Officerarnas riksförbund; Plutonofficersförbundet, Kompaniofficersförbundet; se kod 326</del>	
222	Unionen	

**Saco-an slutna förbund**

301	Agrifack (Akademiker inom biologisk produktion, konsumtion samt miljöplanering)	
302	Sveriges Arkitekter (Arkitektförbundet (AF))	
303	Civilekonomerna, TLI	
304	DIK-förbundet (Akademiker inom dokumentation, information och kultur)	DIK
305	<del>Ingenjörförbundet se kod 327</del>	
306	Jusek (Jurist- och samhällsvetarförbundet)	Jusek
307	Legitimerade sjukgymnasters riksförbund	LSR
308	Lärarnas Riksförbund	LR
309	Sveriges Reservofficersförbund (reservofficerarnas centralorganisation)	SROF
310	SACO:s Tjänstemannaförbund SRAT	SRAT
311	Sveriges Skolledarförbund	
312	Kyrkans Akademikerförbund	KyrkA
313	<del>Civilingenjörförbundet se kod 327</del>	<del>CF</del>
314	Sveriges Farmaceutförbund	
315	<del>Skogsakademikerna (Sveriges Jägmästares och Forsmätares Riksförbund SJFR) se kod 318</del>	
316	SACO-förbundet Trafik och Järnväg	TJ
317	Sveriges läkarförbund	SLF
318	Naturvetareförbundet	
319	Sveriges Psykologförbund	
320	Akademikerförbundet SSR (Sveriges Socionomers Riksförbund)	SSR
321	Sveriges Tandläkareförbund	STL
322	Sveriges Universitetsläraryrkesförbund	SULF
323	Sveriges Veterinärförbund	SVF
324	Förbundet Sveriges Arbetsterapeuter	FSA
325	Sveriges Fartygsbefälsförening	SFBF
326	Officersförbundet	
327	Sveriges Ingenjörer	
0	Ej svar - del av fråga	
998	Okodbart	
999	Ej svar - hela frågan	