

TIDNINGAR RADIO OCH TV I GÄSTRIKLAND

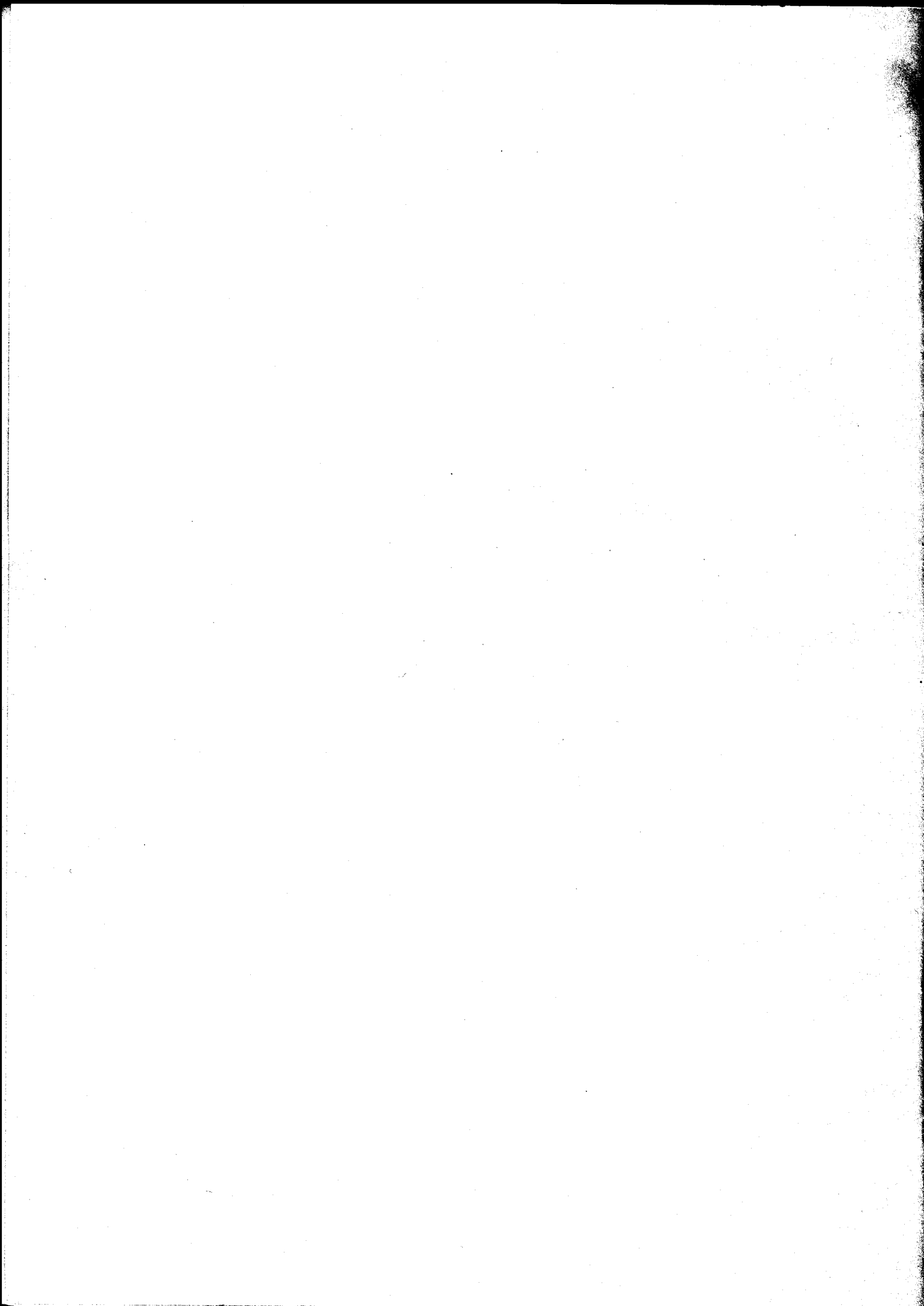

DAGSPRESSKOLLEGIET
INSTITUTIONEN FÖR JOURNALISTIK
OCH MASSKOMMUNIKATION
Göteborgs Universitet



**INLEDNINGSVIS FÖLJER HÄR NÅGRA FRÅGOR OM VILKA MEDIER NI BRUKAR
TA DEL AV, OCH HUR OFTA NI GÖR DETTA**

Fråga 1 Hur ofta brukar Ni titta eller lyssna på följande typer av nyhetsprogram i radio och TV?

	Dagligen	5-6 ggr/ vecka	3-4 ggr/ vecka	1-2 ggr/ vecka	Mer sällan	Aldrig
Nyheter i lokalradion	<input type="checkbox"/>	<input type="checkbox"/>	<input type="checkbox"/>	<input type="checkbox"/>	<input type="checkbox"/>	<input type="checkbox"/>
Aktuellt i Kanal 1	<input type="checkbox"/>	<input type="checkbox"/>	<input type="checkbox"/>	<input type="checkbox"/>	<input type="checkbox"/>	<input type="checkbox"/>
Rapport i TV2	<input type="checkbox"/>	<input type="checkbox"/>	<input type="checkbox"/>	<input type="checkbox"/>	<input type="checkbox"/>	<input type="checkbox"/>
Dagens Eko i riksradien	<input type="checkbox"/>	<input type="checkbox"/>	<input type="checkbox"/>	<input type="checkbox"/>	<input type="checkbox"/>	<input type="checkbox"/>
Regionala nyheter i TV2	<input type="checkbox"/>	<input type="checkbox"/>	<input type="checkbox"/>	<input type="checkbox"/>	<input type="checkbox"/>	<input type="checkbox"/>
Nyheter i TV4	<input type="checkbox"/>	<input type="checkbox"/>	<input type="checkbox"/>	<input type="checkbox"/>	<input type="checkbox"/>	<input type="checkbox"/>
Lokala nyheter i TV4	<input type="checkbox"/>	<input type="checkbox"/>	<input type="checkbox"/>	<input type="checkbox"/>	<input type="checkbox"/>	<input type="checkbox"/>
3-minutersnyheterna i TV3	<input type="checkbox"/>	<input type="checkbox"/>	<input type="checkbox"/>	<input type="checkbox"/>	<input type="checkbox"/>	<input type="checkbox"/>

Fråga 2 Hur ofta brukar Ni titta eller lyssna på följande program i TV?

	Dagligen	5-6 ggr/ vecka	3-4 ggr/ vecka	1-2 ggr/ vecka	Mer sällan	Aldrig
Frukost-TV i TV2	<input type="checkbox"/>	<input type="checkbox"/>	<input type="checkbox"/>	<input type="checkbox"/>	<input type="checkbox"/>	<input type="checkbox"/>
Frukost-TV i TV4	<input type="checkbox"/>	<input type="checkbox"/>	<input type="checkbox"/>	<input type="checkbox"/>	<input type="checkbox"/>	<input type="checkbox"/>

Om Ni svarat att Ni tittar på ovanstående fråga: Var ser Ni oftast på Frukost-TV?

- I sovrummet
- I köket
- I vardagsrummet
- I särskilt TV-rum
- På arbetet
- På annan plats:

Fråga 3 Hur mycket brukar Ni hinna se på följande typer av TV-program?

	Allt/i stort sett allt	Ganska mycket	Inte särskilt mycket	Ingenting/nästan inget alls
Underhållningsprogram	<input type="checkbox"/>	<input type="checkbox"/>	<input type="checkbox"/>	<input type="checkbox"/>
Naturprogram	<input type="checkbox"/>	<input type="checkbox"/>	<input type="checkbox"/>	<input type="checkbox"/>
Populärvetenskapliga program	<input type="checkbox"/>	<input type="checkbox"/>	<input type="checkbox"/>	<input type="checkbox"/>
Nyhetsprogram	<input type="checkbox"/>	<input type="checkbox"/>	<input type="checkbox"/>	<input type="checkbox"/>
Dokumentär- och samhällsprogram	<input type="checkbox"/>	<input type="checkbox"/>	<input type="checkbox"/>	<input type="checkbox"/>
Deckare	<input type="checkbox"/>	<input type="checkbox"/>	<input type="checkbox"/>	<input type="checkbox"/>
TV-teater	<input type="checkbox"/>	<input type="checkbox"/>	<input type="checkbox"/>	<input type="checkbox"/>
Långfilmer	<input type="checkbox"/>	<input type="checkbox"/>	<input type="checkbox"/>	<input type="checkbox"/>
Svenska TV-serier	<input type="checkbox"/>	<input type="checkbox"/>	<input type="checkbox"/>	<input type="checkbox"/>
Utländska TV-serier	<input type="checkbox"/>	<input type="checkbox"/>	<input type="checkbox"/>	<input type="checkbox"/>
Sportprogram	<input type="checkbox"/>	<input type="checkbox"/>	<input type="checkbox"/>	<input type="checkbox"/>
Ungdomsprogram	<input type="checkbox"/>	<input type="checkbox"/>	<input type="checkbox"/>	<input type="checkbox"/>

Fråga 4 Läser eller tittar Ni personligen i någon eller några av följande dagstidningar regelbundet - och i så fall hur ofta? (Markera med ett kryss för varje tidning hur ofta Ni läser just den tidningen)

	6-7 ggr/ vecka	4-5 ggr/ vecka	2-3 ggr/ vecka	1 gång/ vecka	Mer sällan	Aldrig
Arbetsbladet	<input type="checkbox"/>	<input type="checkbox"/>	<input type="checkbox"/>	<input type="checkbox"/>	<input type="checkbox"/>	<input type="checkbox"/>
Gefle Dagblad	<input type="checkbox"/>	<input type="checkbox"/>	<input type="checkbox"/>	<input type="checkbox"/>	<input type="checkbox"/>	<input type="checkbox"/>
Upsala Nya Tidning	<input type="checkbox"/>	<input type="checkbox"/>	<input type="checkbox"/>	<input type="checkbox"/>	<input type="checkbox"/>	<input type="checkbox"/>
Dagens Nyheter	<input type="checkbox"/>	<input type="checkbox"/>	<input type="checkbox"/>	<input type="checkbox"/>	<input type="checkbox"/>	<input type="checkbox"/>
Svenska Dagbladet	<input type="checkbox"/>	<input type="checkbox"/>	<input type="checkbox"/>	<input type="checkbox"/>	<input type="checkbox"/>	<input type="checkbox"/>
Dagen	<input type="checkbox"/>	<input type="checkbox"/>	<input type="checkbox"/>	<input type="checkbox"/>	<input type="checkbox"/>	<input type="checkbox"/>
Expressen	<input type="checkbox"/>	<input type="checkbox"/>	<input type="checkbox"/>	<input type="checkbox"/>	<input type="checkbox"/>	<input type="checkbox"/>
Aftonbladet	<input type="checkbox"/>	<input type="checkbox"/>	<input type="checkbox"/>	<input type="checkbox"/>	<input type="checkbox"/>	<input type="checkbox"/>
Annan morgontidning:						
.....	<input type="checkbox"/>	<input type="checkbox"/>	<input type="checkbox"/>	<input type="checkbox"/>	<input type="checkbox"/>	<input type="checkbox"/>
.....	<input type="checkbox"/>	<input type="checkbox"/>	<input type="checkbox"/>	<input type="checkbox"/>	<input type="checkbox"/>	<input type="checkbox"/>
.....	<input type="checkbox"/>	<input type="checkbox"/>	<input type="checkbox"/>	<input type="checkbox"/>	<input type="checkbox"/>	<input type="checkbox"/>

Fråga 5 Läser Ni regelbundet något eller några lokala annonsblad eller andra gratisutdelade tidningar?

- Nej Ja

OM JA vilken eller vilka tidningar och hur ofta?

Tidningens namn:	Varje vecka	Någon eller några gånger i månaden	Mera sällan	Aldrig
.....	<input type="checkbox"/>	<input type="checkbox"/>	<input type="checkbox"/>	<input type="checkbox"/>
.....	<input type="checkbox"/>	<input type="checkbox"/>	<input type="checkbox"/>	<input type="checkbox"/>
.....	<input type="checkbox"/>	<input type="checkbox"/>	<input type="checkbox"/>	<input type="checkbox"/>

HÄR FÖLJER NÅGRA SÄRSKILDA FRÅGOR OM DE DAGSTIDNINGAR NI LÄSER NU, HUR NI SKAFFAR DEM OCH LITE OM EVENTUELLA TIDNINGAR NI TIDIGARE HAFT

Fråga 6 Prenumererar Ni eller någon i Ert hushåll på någon morgontidning? (Ange samtliga morgontidningar Ni prenumererar på.)

- Nej —————> Gå direkt till fråga 14
- Ja, på Arbetarbladet
- Ja, på Gefle Dagblad
- Ja, på en annan tidning än Arbetarbladet och Gefle Dagblad nämligen:

.....

Fråga 7 När det gäller den dagstidning Ni har i Ert hushåll - vem har enligt Er uppfattning främst påverkat att det blivit just den tidningen?

- Jag själv
- Make/maka
- Barnen
- Familjetradition
- Gemensamt beslut i familjen
- Vänner och bekanta
- Annan orsak, nämligen:

Fråga 8 Har Ni någon gång funderat på att prenumerera på ytterligare en morgontidning?

- Nej
- Ja, någon enstaka gång
- Ja, flera gånger
- Om ja, vilken tidning:

Fråga 9 Hur tycker Ni att utdelningen av tidningen fungerar?

- Mycket bra
- Ganska bra
- Inte särskilt bra
- Inte alls bra

Fråga 10 Har Ni eller någon i Ert hushåll tidigare prenumererat på någon annan dagstidning än den eller de Ni nu prenumererar på? Bortse från säsongsmässiga uppehåll!

- Nej  Gå direkt till fråga 11
- Ja, på Arbetarbladet, slutade år
- Ja, på Gefle Dagblad, slutade år
- Ja, på slutade år

Om Ni svarat JA på ovanstående fråga: Av vilket skäl upphörde Ni att prenumerera på denna tidning? Markera det eller de alternativ som bäst stämmer in på Er!

- Allt annat blev så dyrt att pengarna inte räckte till fler tidningar än de jag/vi nu har
- Prenumerationspriset höjdes
- Får lokal information i lokalradion
- Tidningsutdelningen sköttes dåligt
- Jag hade inte tid att läsa den
- Jag har ändå tillgång till den på arbetet
- Jag har ändå tillgång till den i skolan
- Jag kan låna den av bekant/granne
- Tidningens politiska linje passade mig inte
- Tidningens innehåll var inte tillräckligt bra.
- Tidningens format passade mig inte
- Tidningen innehöll för lite annonser
- Jag köper lösnummer i stället
- Tidningen innehöll för mycket annonser
- Tidningen blev så förändrad
- Jag flyttade från orten
- Jag fick erbjudande från annan tidning
- Jag/vi slutade av annat skäl, nämligen för att

Fråga 11 Har Ni själv funderat på att upphöra med den prenumeration/någon av de prenumerationer Ni nu har, eller har detta diskuterats inom familjen?

- Nej
- Ja, någon enstaka gång
- Ja, flera gånger
- Om ja, ange vilken tidning

Fråga 12 Om Ni prenumererar på en dagstidning, för hur lång tid brukar Ni då betala prenumerationsavgiften?

- | | |
|---|---|
| <input type="checkbox"/> För tre månader | <input type="checkbox"/> För varje halvår |
| <input type="checkbox"/> För fyra månader | <input type="checkbox"/> För varje helår |
| <input type="checkbox"/> Den dras automatiskt från mitt bank-/postgirokonto | |

Fråga 13 Om Ni regelbundet, minst en gång i veckan, läser fler morgontidningar än den/de Ni prenumererar på. På vilket sätt har Ni i så fall tillgång till den/dem?

- Byter med, eller lånar, av granne eller bekant
- Läser den på arbetet eller i skolan
- Läser den på bibliotek
- Har tidningen gratis
- Köper lösnummer
- Annat sätt, nämligen:

OBSERVERA!
**FÖLJANDE FRÅGA SKALL ENDAST BESVARAS OM NI INTE PRENUMERERAR
PÅ NÅGON MORGONTIDNING!**

Fråga 14 Har Ni eller någon i Ert hushåll tidigare prenumererat på någon morgontidning?

- Nej  Gå direkt till fråga 15!
- Ja, jag/vi prenumererade tidigare på
men slutade omkring år

Om Ni svarat JA på ovanstående fråga: Av vilken anledning upphörde Ni med prenumerationen?

- Allt annat blev så dyrt att pengarna inte räckte till fler tidningar än de jag/vi nu har
- Prenumerationspriset höjdes
- Får lokal information i lokalradion
- Tidningsutdelningen sköttes dåligt
- Jag hade inte tid att läsa den
- Jag har ändå tillgång till den på arbetet
- Jag har ändå tillgång till den i skolan
- Jag kan låna den av bekant/granne
- Tidningens politiska linje passade mig inte
- Tidningens innehåll var inte tillräckligt bra.
- Tidningen innehöll för lite annonser
- Jag köper lösnummer i stället
- Tidningen innehöll för mycket annonser
- Tidningen blev så förändrad
- Jag flyttade från orten
- Jag fick erbjudande från annan tidning
- Jag/vi slutade av annat skäl, nämligen för att:

Fråga 15 Om Ni inte prenumererar på Er morgontidning, på vilket sätt har Ni i så fall vanligen tillgång till den?

- Byter med, eller lånar, av granne eller bekant
- Läser den på bibliotek
- Läser den på arbetet eller i skolan
- Har tidningen gratis
- Köper lösnummer
- Annat sätt, nämligen:
- Har inte tillgång till någon morgontidning

Fråga 16 Har Ni tillgång till någon morgontidning på Er arbetsplats eller i Er skola? Markera den eller de tidningar Ni ha tillgång till!

- Ja, Arbetarbladet
- Ja, Gefle Dagblad
- Ja, en annan lokal tidning, nämligen:
- Ja, Dagens Nyheter
- Ja, Svenska Dagbladet
- Ja, en annan morgontidning, nämligen:
- Nej, ingen morgontidning

Fråga 17 På söndagar kommer det inte ut någon lokal morgontidning i Ert område. Väljer Ni då att (Markera det eller de alternativ som stämmer på Er):

- Inte läsa någon tidning
- Läsa någon av de tidningar jag fått tidigare i veckan
- Läsa Expressen
- Läsa Aftonbladet
- Läsa Dagens Nyheter
- Läsa Svenska Dagbladet
- Har söndagsprenumeration på Dagens Nyheter genom Gefle Dagblad
- Läsa annan tidning, nämligen:
-

Fråga 18 Hur stor betydelse för Ert val av morgontidning har följande egenskaper hos tidningen?

	Mycket viktigt	Ganska viktigt	Inte särskilt viktigt	Inte alls viktigt	Vet inte
Annonserna	<input type="checkbox"/>	<input type="checkbox"/>	<input type="checkbox"/>	<input type="checkbox"/>	<input type="checkbox"/>
Den politiska linjen	<input type="checkbox"/>	<input type="checkbox"/>	<input type="checkbox"/>	<input type="checkbox"/>	<input type="checkbox"/>
De lokala nyheterna	<input type="checkbox"/>	<input type="checkbox"/>	<input type="checkbox"/>	<input type="checkbox"/>	<input type="checkbox"/>
Riksnyheterna	<input type="checkbox"/>	<input type="checkbox"/>	<input type="checkbox"/>	<input type="checkbox"/>	<input type="checkbox"/>
Utrikesnyheterna	<input type="checkbox"/>	<input type="checkbox"/>	<input type="checkbox"/>	<input type="checkbox"/>	<input type="checkbox"/>
Sportsidorna	<input type="checkbox"/>	<input type="checkbox"/>	<input type="checkbox"/>	<input type="checkbox"/>	<input type="checkbox"/>
Att tidningen har lågt prenumerationspris	<input type="checkbox"/>	<input type="checkbox"/>	<input type="checkbox"/>	<input type="checkbox"/>	<input type="checkbox"/>
Att tidningen har många sidor	<input type="checkbox"/>	<input type="checkbox"/>	<input type="checkbox"/>	<input type="checkbox"/>	<input type="checkbox"/>
Formatet	<input type="checkbox"/>	<input type="checkbox"/>	<input type="checkbox"/>	<input type="checkbox"/>	<input type="checkbox"/>
Att man får tidningen tidigt på morgonen	<input type="checkbox"/>	<input type="checkbox"/>	<input type="checkbox"/>	<input type="checkbox"/>	<input type="checkbox"/>
Att tidningen har en TV-bilaga varje vecka	<input type="checkbox"/>	<input type="checkbox"/>	<input type="checkbox"/>	<input type="checkbox"/>	<input type="checkbox"/>

**NU KOMMER NÅGRA FRÅGOR OM HUR NI LÄSER MORGONTIDNINGAR,
OCH OM VILKA TYPER AV INNEHÅLL NI LÄSER**

Fråga 19 När det gäller nyheter om vad som händer, hur viktigt anser Ni personligen att det är att få nyheter från följande geografiska områden?

	Mycket viktigt	Ganska viktigt	Inte särskilt viktigt	Inte alls viktigt
Gävle	<input type="checkbox"/>	<input type="checkbox"/>	<input type="checkbox"/>	<input type="checkbox"/>
Sandviken	<input type="checkbox"/>	<input type="checkbox"/>	<input type="checkbox"/>	<input type="checkbox"/>
Storvik	<input type="checkbox"/>	<input type="checkbox"/>	<input type="checkbox"/>	<input type="checkbox"/>
Ockelbo	<input type="checkbox"/>	<input type="checkbox"/>	<input type="checkbox"/>	<input type="checkbox"/>
Skutskär	<input type="checkbox"/>	<input type="checkbox"/>	<input type="checkbox"/>	<input type="checkbox"/>
Hedesunda	<input type="checkbox"/>	<input type="checkbox"/>	<input type="checkbox"/>	<input type="checkbox"/>
Älvkarleby	<input type="checkbox"/>	<input type="checkbox"/>	<input type="checkbox"/>	<input type="checkbox"/>
Tierp	<input type="checkbox"/>	<input type="checkbox"/>	<input type="checkbox"/>	<input type="checkbox"/>
Söderfors	<input type="checkbox"/>	<input type="checkbox"/>	<input type="checkbox"/>	<input type="checkbox"/>
Hofors	<input type="checkbox"/>	<input type="checkbox"/>	<input type="checkbox"/>	<input type="checkbox"/>
Järbo	<input type="checkbox"/>	<input type="checkbox"/>	<input type="checkbox"/>	<input type="checkbox"/>
Övriga länet	<input type="checkbox"/>	<input type="checkbox"/>	<input type="checkbox"/>	<input type="checkbox"/>
Stockholm	<input type="checkbox"/>	<input type="checkbox"/>	<input type="checkbox"/>	<input type="checkbox"/>
Övriga Sverige	<input type="checkbox"/>	<input type="checkbox"/>	<input type="checkbox"/>	<input type="checkbox"/>
Danmark	<input type="checkbox"/>	<input type="checkbox"/>	<input type="checkbox"/>	<input type="checkbox"/>
Finland	<input type="checkbox"/>	<input type="checkbox"/>	<input type="checkbox"/>	<input type="checkbox"/>
Norge	<input type="checkbox"/>	<input type="checkbox"/>	<input type="checkbox"/>	<input type="checkbox"/>
Övriga Europa	<input type="checkbox"/>	<input type="checkbox"/>	<input type="checkbox"/>	<input type="checkbox"/>
Övriga utlandet	<input type="checkbox"/>	<input type="checkbox"/>	<input type="checkbox"/>	<input type="checkbox"/>

Fråga 20 Tidigare erfarenheter visar att det är skillnad på att läsa en viss typ av innehåll och att vara intresserad av det. Ange för följande typer av innehåll hur mycket Ni är **INTRESSERAD** av att läsa om dem i en morgontidning.

	Mycket viktigt	Ganska viktigt	Inte särskilt viktigt	Inte alls viktigt	Vet inte
Allmänt					
Sport	<input type="checkbox"/>	<input type="checkbox"/>	<input type="checkbox"/>	<input type="checkbox"/>	<input type="checkbox"/>
Familjenyheter	<input type="checkbox"/>	<input type="checkbox"/>	<input type="checkbox"/>	<input type="checkbox"/>	<input type="checkbox"/>
Insändare	<input type="checkbox"/>	<input type="checkbox"/>	<input type="checkbox"/>	<input type="checkbox"/>	<input type="checkbox"/>
Inrikesnyheter	<input type="checkbox"/>	<input type="checkbox"/>	<input type="checkbox"/>	<input type="checkbox"/>	<input type="checkbox"/>
Ekonomi/näringsliv	<input type="checkbox"/>	<input type="checkbox"/>	<input type="checkbox"/>	<input type="checkbox"/>	<input type="checkbox"/>
Politiska nyheter	<input type="checkbox"/>	<input type="checkbox"/>	<input type="checkbox"/>	<input type="checkbox"/>	<input type="checkbox"/>
Fackliga frågor	<input type="checkbox"/>	<input type="checkbox"/>	<input type="checkbox"/>	<input type="checkbox"/>	<input type="checkbox"/>
Olyckor och brott	<input type="checkbox"/>	<input type="checkbox"/>	<input type="checkbox"/>	<input type="checkbox"/>	<input type="checkbox"/>
Ledare och kommentarer	<input type="checkbox"/>	<input type="checkbox"/>	<input type="checkbox"/>	<input type="checkbox"/>	<input type="checkbox"/>
Utrikesnyheter	<input type="checkbox"/>	<input type="checkbox"/>	<input type="checkbox"/>	<input type="checkbox"/>	<input type="checkbox"/>
Kulturartiklar	<input type="checkbox"/>	<input type="checkbox"/>	<input type="checkbox"/>	<input type="checkbox"/>	<input type="checkbox"/>
Seriesida	<input type="checkbox"/>	<input type="checkbox"/>	<input type="checkbox"/>	<input type="checkbox"/>	<input type="checkbox"/>
Tävlingar	<input type="checkbox"/>	<input type="checkbox"/>	<input type="checkbox"/>	<input type="checkbox"/>	<input type="checkbox"/>
Radio- och TV-nyheter	<input type="checkbox"/>	<input type="checkbox"/>	<input type="checkbox"/>	<input type="checkbox"/>	<input type="checkbox"/>
Miljöfrågor	<input type="checkbox"/>	<input type="checkbox"/>	<input type="checkbox"/>	<input type="checkbox"/>	<input type="checkbox"/>
Lokala nyheter					
Allmänna lokala nyheter	<input type="checkbox"/>	<input type="checkbox"/>	<input type="checkbox"/>	<input type="checkbox"/>	<input type="checkbox"/>
Arbetsmarknaden	<input type="checkbox"/>	<input type="checkbox"/>	<input type="checkbox"/>	<input type="checkbox"/>	<input type="checkbox"/>
Organisationer och föreningar	<input type="checkbox"/>	<input type="checkbox"/>	<input type="checkbox"/>	<input type="checkbox"/>	<input type="checkbox"/>
Känt folk på orten	<input type="checkbox"/>	<input type="checkbox"/>	<input type="checkbox"/>	<input type="checkbox"/>	<input type="checkbox"/>
Kommunal politik	<input type="checkbox"/>	<input type="checkbox"/>	<input type="checkbox"/>	<input type="checkbox"/>	<input type="checkbox"/>
Arbetsplatser	<input type="checkbox"/>	<input type="checkbox"/>	<input type="checkbox"/>	<input type="checkbox"/>	<input type="checkbox"/>
Skolfrågor	<input type="checkbox"/>	<input type="checkbox"/>	<input type="checkbox"/>	<input type="checkbox"/>	<input type="checkbox"/>
Nöjesreportage	<input type="checkbox"/>	<input type="checkbox"/>	<input type="checkbox"/>	<input type="checkbox"/>	<input type="checkbox"/>
Bilder på nyfödda	<input type="checkbox"/>	<input type="checkbox"/>	<input type="checkbox"/>	<input type="checkbox"/>	<input type="checkbox"/>
Jakt och fiske	<input type="checkbox"/>	<input type="checkbox"/>	<input type="checkbox"/>	<input type="checkbox"/>	<input type="checkbox"/>
Annonser					
Lokala affärsannonser	<input type="checkbox"/>	<input type="checkbox"/>	<input type="checkbox"/>	<input type="checkbox"/>	<input type="checkbox"/>
Veckoannonser från livsmedelsbutiker och varuhus	<input type="checkbox"/>	<input type="checkbox"/>	<input type="checkbox"/>	<input type="checkbox"/>	<input type="checkbox"/>
Småannonser	<input type="checkbox"/>	<input type="checkbox"/>	<input type="checkbox"/>	<input type="checkbox"/>	<input type="checkbox"/>
Födelsedagsannonser	<input type="checkbox"/>	<input type="checkbox"/>	<input type="checkbox"/>	<input type="checkbox"/>	<input type="checkbox"/>

Fråga 21 Vilken morgontidning brukar Ni läsa regelbundet? Om Ni läser mer än en, ange här den tidning Ni betraktar som Er huvudtidning.

- Arbetarbladet
 Gefle Dagblad
 Annan morgontidning, nämligen:.....
 Jag läser ingen morgontidning

Fråga 22 Hur mycket brukar Ni normalt läsa av följande regelbundet återkommande innehåll i den lokala morgontidning Ni huvudsakligen brukar läsa?

	Allt/i stort sett allt	Ganska mycket	Inte särskilt mycket	Nästan inget	Vet ej
Ledare	<input type="checkbox"/>	<input type="checkbox"/>	<input type="checkbox"/>	<input type="checkbox"/>	<input type="checkbox"/>
Lokalsidor Gävle	<input type="checkbox"/>	<input type="checkbox"/>	<input type="checkbox"/>	<input type="checkbox"/>	<input type="checkbox"/>
Lokalsidor Sandviken	<input type="checkbox"/>	<input type="checkbox"/>	<input type="checkbox"/>	<input type="checkbox"/>	<input type="checkbox"/>
Länsnyheter	<input type="checkbox"/>	<input type="checkbox"/>	<input type="checkbox"/>	<input type="checkbox"/>	<input type="checkbox"/>
Inrikesnyheter	<input type="checkbox"/>	<input type="checkbox"/>	<input type="checkbox"/>	<input type="checkbox"/>	<input type="checkbox"/>
Utrikesnyheter	<input type="checkbox"/>	<input type="checkbox"/>	<input type="checkbox"/>	<input type="checkbox"/>	<input type="checkbox"/>
Kultursidan	<input type="checkbox"/>	<input type="checkbox"/>	<input type="checkbox"/>	<input type="checkbox"/>	<input type="checkbox"/>
Insändarsidan	<input type="checkbox"/>	<input type="checkbox"/>	<input type="checkbox"/>	<input type="checkbox"/>	<input type="checkbox"/>
Familjenyheter	<input type="checkbox"/>	<input type="checkbox"/>	<input type="checkbox"/>	<input type="checkbox"/>	<input type="checkbox"/>
Familjeannonser	<input type="checkbox"/>	<input type="checkbox"/>	<input type="checkbox"/>	<input type="checkbox"/>	<input type="checkbox"/>
Bilder på nyfödda	<input type="checkbox"/>	<input type="checkbox"/>	<input type="checkbox"/>	<input type="checkbox"/>	<input type="checkbox"/>
Kommunlapolitik	<input type="checkbox"/>	<input type="checkbox"/>	<input type="checkbox"/>	<input type="checkbox"/>	<input type="checkbox"/>
Börssidan/Fondbörsen	<input type="checkbox"/>	<input type="checkbox"/>	<input type="checkbox"/>	<input type="checkbox"/>	<input type="checkbox"/>
Barnsidan	<input type="checkbox"/>	<input type="checkbox"/>	<input type="checkbox"/>	<input type="checkbox"/>	<input type="checkbox"/>
Matsidan	<input type="checkbox"/>	<input type="checkbox"/>	<input type="checkbox"/>	<input type="checkbox"/>	<input type="checkbox"/>
Ekonomi/näringsliv	<input type="checkbox"/>	<input type="checkbox"/>	<input type="checkbox"/>	<input type="checkbox"/>	<input type="checkbox"/>
Sportsidorna	<input type="checkbox"/>	<input type="checkbox"/>	<input type="checkbox"/>	<input type="checkbox"/>	<input type="checkbox"/>
Lokala affärsannonser	<input type="checkbox"/>	<input type="checkbox"/>	<input type="checkbox"/>	<input type="checkbox"/>	<input type="checkbox"/>
Småannonser	<input type="checkbox"/>	<input type="checkbox"/>	<input type="checkbox"/>	<input type="checkbox"/>	<input type="checkbox"/>
Radio-TV sidan	<input type="checkbox"/>	<input type="checkbox"/>	<input type="checkbox"/>	<input type="checkbox"/>	<input type="checkbox"/>
Serierna	<input type="checkbox"/>	<input type="checkbox"/>	<input type="checkbox"/>	<input type="checkbox"/>	<input type="checkbox"/>
Pop/rockmusik	<input type="checkbox"/>	<input type="checkbox"/>	<input type="checkbox"/>	<input type="checkbox"/>	<input type="checkbox"/>
Nöjesreportage	<input type="checkbox"/>	<input type="checkbox"/>	<input type="checkbox"/>	<input type="checkbox"/>	<input type="checkbox"/>
Tipsservice/Trav/Lotto	<input type="checkbox"/>	<input type="checkbox"/>	<input type="checkbox"/>	<input type="checkbox"/>	<input type="checkbox"/>
Föreningsnytt	<input type="checkbox"/>	<input type="checkbox"/>	<input type="checkbox"/>	<input type="checkbox"/>	<input type="checkbox"/>
Motor/trafik	<input type="checkbox"/>	<input type="checkbox"/>	<input type="checkbox"/>	<input type="checkbox"/>	<input type="checkbox"/>
Korsord/tävlingar	<input type="checkbox"/>	<input type="checkbox"/>	<input type="checkbox"/>	<input type="checkbox"/>	<input type="checkbox"/>
Djur/natur	<input type="checkbox"/>	<input type="checkbox"/>	<input type="checkbox"/>	<input type="checkbox"/>	<input type="checkbox"/>
Födelsedagsannonser	<input type="checkbox"/>	<input type="checkbox"/>	<input type="checkbox"/>	<input type="checkbox"/>	<input type="checkbox"/>
Jakt och fiske	<input type="checkbox"/>	<input type="checkbox"/>	<input type="checkbox"/>	<input type="checkbox"/>	<input type="checkbox"/>

Fråga 23 Ungefär hur lång tid brukar Ni hinna ägna åt morgontidningen en genomsnittlig vardag?
(Ange för de olika tidpunkterna Er ungefärliga lästid.)

Antal minuter som ägnas åt läsning vid varje tidpunkt

Tid på dagen:	0 minuter	1-10 minuter	11-20 minuter	21-30 minuter	31-40 minuter	Mer än 40 minuter
Före kl 07.00	<input type="checkbox"/>	<input type="checkbox"/>	<input type="checkbox"/>	<input type="checkbox"/>	<input type="checkbox"/>	<input type="checkbox"/>
Kl 07.00-08.00	<input type="checkbox"/>	<input type="checkbox"/>	<input type="checkbox"/>	<input type="checkbox"/>	<input type="checkbox"/>	<input type="checkbox"/>
Kl 08.00-12.00	<input type="checkbox"/>	<input type="checkbox"/>	<input type="checkbox"/>	<input type="checkbox"/>	<input type="checkbox"/>	<input type="checkbox"/>
Kl 12.00-17.00	<input type="checkbox"/>	<input type="checkbox"/>	<input type="checkbox"/>	<input type="checkbox"/>	<input type="checkbox"/>	<input type="checkbox"/>
Kl 17.00-20.00	<input type="checkbox"/>	<input type="checkbox"/>	<input type="checkbox"/>	<input type="checkbox"/>	<input type="checkbox"/>	<input type="checkbox"/>
Efter kl 20.00	<input type="checkbox"/>	<input type="checkbox"/>	<input type="checkbox"/>	<input type="checkbox"/>	<input type="checkbox"/>	<input type="checkbox"/>

Fråga 24 När det gäller de två lokala dagstidningarna Arbetarbladet och Gefle Dagblad skulle vi vilja veta hur Ni bedömer dom för närvarande. Vi har satt upp några omdömen Ange för vart och ett om Ni anser att det stämmer in på Arbetarbladet, på Gefle Dagblad eller båda.

	Stämmer på Arbetarbladet	Stämmer på Gefle Dagblad
Har intressanta reportage	<input type="checkbox"/>	<input type="checkbox"/>
Har aktuella nyheter	<input type="checkbox"/>	<input type="checkbox"/>
Har bra tryckkvalitet	<input type="checkbox"/>	<input type="checkbox"/>
Har sällan problem med distributionen	<input type="checkbox"/>	<input type="checkbox"/>
Har mycket bra bevakning av familjenyheter	<input type="checkbox"/>	<input type="checkbox"/>
Har för få annonser	<input type="checkbox"/>	<input type="checkbox"/>
Har intressanta annonser	<input type="checkbox"/>	<input type="checkbox"/>
Har bra sportbevakning	<input type="checkbox"/>	<input type="checkbox"/>
Är lättläst	<input type="checkbox"/>	<input type="checkbox"/>
Har bra helgbilaga	<input type="checkbox"/>	<input type="checkbox"/>
Har bra radio/TV-bilaga	<input type="checkbox"/>	<input type="checkbox"/>
Vinklar sina nyhetsartiklar för mycket	<input type="checkbox"/>	<input type="checkbox"/>
Har journalister som alltid är insatta i det de skriver om	<input type="checkbox"/>	<input type="checkbox"/>
Har ett bra format	<input type="checkbox"/>	<input type="checkbox"/>
Är nästan alltid tillförlitlig	<input type="checkbox"/>	<input type="checkbox"/>
Har ofta slarvigt skrivna artiklar	<input type="checkbox"/>	<input type="checkbox"/>
Har bra spelbilaga	<input type="checkbox"/>	<input type="checkbox"/>
Har bra färgbilder	<input type="checkbox"/>	<input type="checkbox"/>
Jagar ofta onödiga sensationer	<input type="checkbox"/>	<input type="checkbox"/>
Är seriös i sin nyhetsbevakning	<input type="checkbox"/>	<input type="checkbox"/>
Är prisvärd	<input type="checkbox"/>	<input type="checkbox"/>
Är läsvärd	<input type="checkbox"/>	<input type="checkbox"/>

Fråga 25 Vilka av följande saker anser Ni personligen att den lokala morgontidningen Ni huvudsakligen läser borde satsa mer respektive mindre på?

	Bör satsa mer på	Bör satsa mindre på
Ledare	<input type="checkbox"/>	<input type="checkbox"/>
Lokalsidor Gävle	<input type="checkbox"/>	<input type="checkbox"/>
Lokalsidor Sandviken	<input type="checkbox"/>	<input type="checkbox"/>
Länsnyheter	<input type="checkbox"/>	<input type="checkbox"/>
Inrikesnyheter	<input type="checkbox"/>	<input type="checkbox"/>
Utrikesnyheter	<input type="checkbox"/>	<input type="checkbox"/>
Kultursidan	<input type="checkbox"/>	<input type="checkbox"/>
Insändarsidan	<input type="checkbox"/>	<input type="checkbox"/>
Familjenyheter	<input type="checkbox"/>	<input type="checkbox"/>
Familjeannonser	<input type="checkbox"/>	<input type="checkbox"/>
Bilder på nyfödda	<input type="checkbox"/>	<input type="checkbox"/>
Kommunlapolitik	<input type="checkbox"/>	<input type="checkbox"/>
Börssidan/Fondbörsen	<input type="checkbox"/>	<input type="checkbox"/>
Barnsidan	<input type="checkbox"/>	<input type="checkbox"/>
Matsidan	<input type="checkbox"/>	<input type="checkbox"/>
Ekonomi/näringsliv	<input type="checkbox"/>	<input type="checkbox"/>
Sportsidorna	<input type="checkbox"/>	<input type="checkbox"/>
Lokala affärsannonser	<input type="checkbox"/>	<input type="checkbox"/>
Småannonser	<input type="checkbox"/>	<input type="checkbox"/>
Radio-TV-sidan	<input type="checkbox"/>	<input type="checkbox"/>
Serierna	<input type="checkbox"/>	<input type="checkbox"/>
Pop/rockmusik	<input type="checkbox"/>	<input type="checkbox"/>
Nöjesreportage	<input type="checkbox"/>	<input type="checkbox"/>
Tipsservice/Trav/Lotto	<input type="checkbox"/>	<input type="checkbox"/>
Föreningsnytt	<input type="checkbox"/>	<input type="checkbox"/>
Motor/trafik	<input type="checkbox"/>	<input type="checkbox"/>
Korsord/tävlingar	<input type="checkbox"/>	<input type="checkbox"/>
Djur/natur	<input type="checkbox"/>	<input type="checkbox"/>
Färgbilder	<input type="checkbox"/>	<input type="checkbox"/>
Spelbilaga	<input type="checkbox"/>	<input type="checkbox"/>
Födelsedagsannonser	<input type="checkbox"/>	<input type="checkbox"/>
Jakt och fiske	<input type="checkbox"/>	<input type="checkbox"/>
Övrigt, nämligen:	<input type="checkbox"/>	<input type="checkbox"/>
.....	<input type="checkbox"/>	<input type="checkbox"/>
.....	<input type="checkbox"/>	<input type="checkbox"/>
.....	<input type="checkbox"/>	<input type="checkbox"/>

Fråga 26a Saknar Ni någon typ av sportmaterial i den lokala morgontidning som Ni normalt brukar läsa (t ex någon sportgren)?

Ja, jag saknar:

.....

Nej

Fråga 26b Tycker Ni att det är för mycket av någon typ av sportmaterial i den morgontidning som Ni normalt brukar läsa?

Ja, det är för mycket:

.....

Nej

Fråga 27a Till Er som huvudsakligen brukar läsa Arbetarbladet: Hur mycket brukar Ni läsa av följande innehåll som förekommer i Arbetarbladet?

	Allt/i stort sett allt	Ganska mycket	Inte särskilt mycket	Nästan inget	Vet ej
Välkommen till världen	<input type="checkbox"/>	<input type="checkbox"/>	<input type="checkbox"/>	<input type="checkbox"/>	<input type="checkbox"/>
Mitt i livet	<input type="checkbox"/>	<input type="checkbox"/>	<input type="checkbox"/>	<input type="checkbox"/>	<input type="checkbox"/>
Godmorgon	<input type="checkbox"/>	<input type="checkbox"/>	<input type="checkbox"/>	<input type="checkbox"/>	<input type="checkbox"/>
AB-lördag	<input type="checkbox"/>	<input type="checkbox"/>	<input type="checkbox"/>	<input type="checkbox"/>	<input type="checkbox"/>
Föreningsfönstret	<input type="checkbox"/>	<input type="checkbox"/>	<input type="checkbox"/>	<input type="checkbox"/>	<input type="checkbox"/>
På gång	<input type="checkbox"/>	<input type="checkbox"/>	<input type="checkbox"/>	<input type="checkbox"/>	<input type="checkbox"/>
Sportbilagan	<input type="checkbox"/>	<input type="checkbox"/>	<input type="checkbox"/>	<input type="checkbox"/>	<input type="checkbox"/>
Blänkarannonser	<input type="checkbox"/>	<input type="checkbox"/>	<input type="checkbox"/>	<input type="checkbox"/>	<input type="checkbox"/>

Fråga 27b Till Er som huvudsakligen brukar läsa Gefle Dagblad: Hur mycket brukar Ni läsa av följande innehåll som förekommer i Gefle Dagblad?

	Allt/i stort sett allt	Ganska mycket	Inte särskilt mycket	Nästan inget	Vet ej
Vecko Tidningen	<input type="checkbox"/>	<input type="checkbox"/>	<input type="checkbox"/>	<input type="checkbox"/>	<input type="checkbox"/>
Nöjessidorna	<input type="checkbox"/>	<input type="checkbox"/>	<input type="checkbox"/>	<input type="checkbox"/>	<input type="checkbox"/>
Tjäder Väder	<input type="checkbox"/>	<input type="checkbox"/>	<input type="checkbox"/>	<input type="checkbox"/>	<input type="checkbox"/>
Folk & sånt	<input type="checkbox"/>	<input type="checkbox"/>	<input type="checkbox"/>	<input type="checkbox"/>	<input type="checkbox"/>
Firarhörnan	<input type="checkbox"/>	<input type="checkbox"/>	<input type="checkbox"/>	<input type="checkbox"/>	<input type="checkbox"/>
Livsviktigt	<input type="checkbox"/>	<input type="checkbox"/>	<input type="checkbox"/>	<input type="checkbox"/>	<input type="checkbox"/>
Kvinna	<input type="checkbox"/>	<input type="checkbox"/>	<input type="checkbox"/>	<input type="checkbox"/>	<input type="checkbox"/>

Fråga 28a Om Ni tänker på den tidning som Ni läser regelbundet (enligt Ert svar på fråga 21): Hur bedömer Ni formatet (dvs sidornas storlek)?

- Mycket bra
- Ganska bra
- Varken bra eller dåligt
- Ganska dåligt
- Mycket dåligt

Fråga 28b Om Ni fick möjlighet att påverka till en förändring av den tidning Ni läser. Skulle Ni då vilja att formatet blev:

- mycket större
- lite större
- lite mindre
- mycket mindre

Fråga 29a Gefle Dagblad utkommer ibland i två delar, del 1 och del 2. Vad anser Ni om detta?

- Mycket stor fördel
- En stor fördel
- Knappast någon fördel
- En viss nackdel
- Mycket stor nackdel

Fråga 29b Anser Ni att Gefle Dagblad bör komma ut i två delar varje dag?

- Ja
- Nej

Fråga 30 Tycker Ni att den lokala morgontidning Ni huvudsakligen läser bör satsa på något slag av lösa bilagor?

- Ja
- Nej
- Spelar ingen roll
- Vill hellre ha texten i ordinär tidning

Fråga 31a Hur viktigt anser Ni personligen det vara att en dagstidning, t ex den morgontidning Ni brukar läsa, utmärks av följande egenskaper?

	Mycket viktigt	Ganska viktigt	Inte särskilt viktigt	Inte alls viktigt
Innehåller lokala nyheter	<input type="checkbox"/>	<input type="checkbox"/>	<input type="checkbox"/>	<input type="checkbox"/>
Kommer i tid på morgonen	<input type="checkbox"/>	<input type="checkbox"/>	<input type="checkbox"/>	<input type="checkbox"/>
Bevakar de stora politiska nyheterna	<input type="checkbox"/>	<input type="checkbox"/>	<input type="checkbox"/>	<input type="checkbox"/>
Har bra bilder till artiklarna	<input type="checkbox"/>	<input type="checkbox"/>	<input type="checkbox"/>	<input type="checkbox"/>
Skriver trovärdigt och sakligt	<input type="checkbox"/>	<input type="checkbox"/>	<input type="checkbox"/>	<input type="checkbox"/>
Är partipolitiskt obunden	<input type="checkbox"/>	<input type="checkbox"/>	<input type="checkbox"/>	<input type="checkbox"/>
Har ett lågt prenumerationspris	<input type="checkbox"/>	<input type="checkbox"/>	<input type="checkbox"/>	<input type="checkbox"/>
Har ett bra format	<input type="checkbox"/>	<input type="checkbox"/>	<input type="checkbox"/>	<input type="checkbox"/>

Fråga 31b Hur väl anser Ni personligen att följande saker stämmer in på den morgontidning som Ni själv brukar läsa?

	Mycket bra	Ganska bra	Inte särskilt bra	Inte alls bra
Innehåller lokala nyheter	<input type="checkbox"/>	<input type="checkbox"/>	<input type="checkbox"/>	<input type="checkbox"/>
Kommer i tid på morgonen	<input type="checkbox"/>	<input type="checkbox"/>	<input type="checkbox"/>	<input type="checkbox"/>
Bevakar de stora politiska nyheterna	<input type="checkbox"/>	<input type="checkbox"/>	<input type="checkbox"/>	<input type="checkbox"/>
Har bra bilder till artiklarna	<input type="checkbox"/>	<input type="checkbox"/>	<input type="checkbox"/>	<input type="checkbox"/>
Skriver trovärdigt och sakligt	<input type="checkbox"/>	<input type="checkbox"/>	<input type="checkbox"/>	<input type="checkbox"/>
Är partipolitiskt obunden	<input type="checkbox"/>	<input type="checkbox"/>	<input type="checkbox"/>	<input type="checkbox"/>
Har ett lågt prenumerationspris	<input type="checkbox"/>	<input type="checkbox"/>	<input type="checkbox"/>	<input type="checkbox"/>
Har ett bra format	<input type="checkbox"/>	<input type="checkbox"/>	<input type="checkbox"/>	<input type="checkbox"/>

Fråga 32 Anser Ni att det förekommer felaktiga och missvisande uppgifter i massmedierna? (Markera det alternativ som Ni tycker passar bäst för varje medietyp)

	Ja, i mycket stor utsträckning	Ja, i ganska stor utsträckning	Ja, i mindre utsträckning	Nej, inte alls	Vet ej
Lokaltidningar	<input type="checkbox"/>	<input type="checkbox"/>	<input type="checkbox"/>	<input type="checkbox"/>	<input type="checkbox"/>
Storstadsmorgonpress	<input type="checkbox"/>	<input type="checkbox"/>	<input type="checkbox"/>	<input type="checkbox"/>	<input type="checkbox"/>
Kvällstidningar	<input type="checkbox"/>	<input type="checkbox"/>	<input type="checkbox"/>	<input type="checkbox"/>	<input type="checkbox"/>
TV-nyheter	<input type="checkbox"/>	<input type="checkbox"/>	<input type="checkbox"/>	<input type="checkbox"/>	<input type="checkbox"/>
Radionyheter	<input type="checkbox"/>	<input type="checkbox"/>	<input type="checkbox"/>	<input type="checkbox"/>	<input type="checkbox"/>

Fråga 33 Anser Ni att dagstidningarna bör låta sin nyhetsbevakning påverkas av den politiska linje de företräder på ledarplats?

- Ja
- Nej
- Vet ej

Fråga 34 Det finns delade meningar om huruvida de åsikter en tidning har i sina ledare märks på de vanliga nyhetssidorna. Anser Ni att den morgontidning Ni mest regelbundet läser på något sätt brukar visa sina politiska åsikter på nyhetssidorna?

- Ja, i mycket hög grad
- Ja, i ganska hög grad
- Ja, i mindre grad
- Nej, inte alls
- Vet ej
- Läser inte någon morgontidning regelbundet

Fråga 35 Om Ni tänker på sådant som händer i Er kommun hur tillförlitlig bedömer Ni följande mediers rapportering vara?

	Mycket tillförlitlig	Ganska tillförlitlig	Inte särskilt tillförlitlig	Mindre tillförlitlig	Inte alls tillförlitlig	Har ingen uppfattning
Radio Gävleborg	<input type="checkbox"/>	<input type="checkbox"/>	<input type="checkbox"/>	<input type="checkbox"/>	<input type="checkbox"/>	<input type="checkbox"/>
P1 i riksradien	<input type="checkbox"/>	<input type="checkbox"/>	<input type="checkbox"/>	<input type="checkbox"/>	<input type="checkbox"/>	<input type="checkbox"/>
P3 i riksradien	<input type="checkbox"/>	<input type="checkbox"/>	<input type="checkbox"/>	<input type="checkbox"/>	<input type="checkbox"/>	<input type="checkbox"/>
Mittnytt i TV2	<input type="checkbox"/>	<input type="checkbox"/>	<input type="checkbox"/>	<input type="checkbox"/>	<input type="checkbox"/>	<input type="checkbox"/>
Arbetsbladet	<input type="checkbox"/>	<input type="checkbox"/>	<input type="checkbox"/>	<input type="checkbox"/>	<input type="checkbox"/>	<input type="checkbox"/>
Gefle Dagblad	<input type="checkbox"/>	<input type="checkbox"/>	<input type="checkbox"/>	<input type="checkbox"/>	<input type="checkbox"/>	<input type="checkbox"/>

Fråga 36 Anser Ni att en dagstidning bör uppmärksamma och ta ställning även på nyhetsplats i kontroversiella frågor, t ex i debattfrågor som rör lokala angelägenheter?

- Ja, ofta
- Ja, någon enstaka gång
- Nej, aldrig
- Vet ej

TILL SIST NÅGRA FRÅGOR OM ER SJÄLV. NÄR MAN SAMMANSTÄLLER RESULTATET AV SÅDANA HÄR UNDERSÖKNINGAR BRUKAR MAN DELA UPP SVAREN I OLIKA GRUPPER. FÖR ATT KUNNA GÖRA DETTA BEHÖVER VI ERA SVAR PÅ DESSA AVSLUTANDE FRÅGOR.

Fråga 37 Hur gammal är Ni?

Svar: år

Fråga 38 Är Ni?

Man Kvinna

Fråga 39 Är Ni?

Ensamstående Sammanboende Gift

Fråga 40 Hur bor Ni för närvarande?

Ägd	Hyrd
<input type="checkbox"/> Lägenhet i hyreshus/flerfamiljshus	<input type="checkbox"/> Lägenhet i hyreshus/flerfamiljshus
<input type="checkbox"/> Villa/radhus	<input type="checkbox"/> Villa/radhus
<input type="checkbox"/> Annat nämligen:	

Fråga 41 Hur länge har Ni bott på orten?

- Har bott här mer än 10 år
- Har bott här 6-10 år
- Har bott här 1-5 år
- Har bott här mindre än 1 år

Om Ni bott på orten i mindre än fem år, var bodde Ni innan Ni flyttade hit?

- Inom samma kommun
- Inom samma län
- I en annan kommun/län, nämligen:

Fråga 42 Har Ni funderat på att flytta från orten?

Ja, ofta Ja, någon gång Nej, aldrig

Fråga 43 Vilken skolutbildning har Ni? Sätt ett kryss i rutan framför det alternativ Ni anser stämma bäst på Er. Om Ni ännu inte avslutat Er utbildning, markera då den typ av skola Ni just nu går i.

- | | |
|---|---|
| <input type="checkbox"/> Folkskola | <input type="checkbox"/> Minst treårigt gymnasium |
| <input type="checkbox"/> Enhetsskola | <input type="checkbox"/> Flickskola/realexamen |
| <input type="checkbox"/> Grundskola | <input type="checkbox"/> Folkhögskola |
| <input type="checkbox"/> Yrkesskola | <input type="checkbox"/> Studentexamen |
| <input type="checkbox"/> Tvåårigt gymnasium | <input type="checkbox"/> Högskola/universitet |
| <input type="checkbox"/> Fackskola | |

Fråga 44 Om Ni skulle beskriva Er nuvarande familj och den familj Ni växte upp i, vilken av nedanstående kategorier stämmer då bäst?

- | Er nuvarande familj | Den familj Ni växte upp i |
|--|--|
| <input type="checkbox"/> Arbetarfamilj | <input type="checkbox"/> Arbetarfamilj |
| <input type="checkbox"/> Jordbrukarfamilj | <input type="checkbox"/> Jordbrukarfamilj |
| <input type="checkbox"/> Tjänstemannafamilj | <input type="checkbox"/> Tjänstemannafamilj |
| <input type="checkbox"/> Högre tjänstemanna/akademikerfamilj | <input type="checkbox"/> Högre tjänstemanna/akademikerfamilj |
| <input type="checkbox"/> Egen företagare | <input type="checkbox"/> Egen företagare |

Fråga 45 Vilket yrke har Ni? Om Ni inte förvärvsarbetar för närvarande, ange det yrke Ni senast hade!

Svar:

Fråga 46 Vilken av de här grupperna tillhör Ni för närvarande?

- | | |
|--|---|
| <input type="checkbox"/> Förvärvsarbetande | <input type="checkbox"/> Ålderspensionär |
| <input type="checkbox"/> Har beredskapsarbete | <input type="checkbox"/> Förtidspensionär |
| <input type="checkbox"/> Genomgår arbetsmarknadsutbildning | <input type="checkbox"/> Hemarbetande |
| <input type="checkbox"/> Arbetslös | <input type="checkbox"/> Studerande |

Fråga 47 Hur lång tid omfattar Ert förvärvsarbete?

- | | |
|---|--|
| <input type="checkbox"/> Har inget förvärvsarbete | <input type="checkbox"/> Arbetar mindre än halvtid |
| <input type="checkbox"/> Arbetar ungefär halvtid | <input type="checkbox"/> Arbetar mer än halvtid, men inte heltid |
| <input type="checkbox"/> Arbetar heltid | |

Fråga 48 Har Ni regelbundet skiftarbete, dvs arbetar Ni på obekväma arbetstid minst en gång i veckan?

- Ja Nej

Fråga 49 Hur många personer ingår i Ert hushåll? Räkna med Er själv!

Svar: personer

Hur många av dem är under 16 år?

Svar: personer

Fråga 50 Har Ni några släktingar i Er hemkommun?

- Ja, de flesta
- Ja, några
- Nej, inga

Fråga 51 Var vänlig sätt kryss i den ruta som motsvarar Ert hushålls årsinkomst. (Pension och studiemedel skall också räknas in iden ungefärliga årsinkomsten.)

Hushållsinkomst

- Under 90 000
- 91 000 - 120 000
- 121 000 - 150 000
- 151 000 - 180 000
- 181 000 - 210 000
- 211 000 - 240 000
- 241 000 - 270 000
- 271 000 - 300 000
- Över 301 000

Fråga 52 Är Ni medlem i någon förening, och, i så fall, hur aktiv är Ni i den eller de föreningar Ni är med i?

	Medlem	Medlem och har varit på möte under sista halvåret	Medlem och har någon typ av uppdrag
Idrottsförening	<input type="checkbox"/>	<input type="checkbox"/>	<input type="checkbox"/>
Politiskt parti eller liknande	<input type="checkbox"/>	<input type="checkbox"/>	<input type="checkbox"/>
Fackförening	<input type="checkbox"/>	<input type="checkbox"/>	<input type="checkbox"/>
Nykterhetsförening	<input type="checkbox"/>	<input type="checkbox"/>	<input type="checkbox"/>
Kristet samfund	<input type="checkbox"/>	<input type="checkbox"/>	<input type="checkbox"/>
Annan typ av förening	<input type="checkbox"/>	<input type="checkbox"/>	<input type="checkbox"/>
<input type="checkbox"/> Är inte medlem i någon förening			

Fråga 53 Hur intresserad är Ni av följande saker?

	Mycket intresserad	Ganska intresserad	Inte särskilt intresserad	Inte alls intresserad
Politik	<input type="checkbox"/>	<input type="checkbox"/>	<input type="checkbox"/>	<input type="checkbox"/>
Det som händer i kommunen	<input type="checkbox"/>	<input type="checkbox"/>	<input type="checkbox"/>	<input type="checkbox"/>
Idrott	<input type="checkbox"/>	<input type="checkbox"/>	<input type="checkbox"/>	<input type="checkbox"/>
Kultur	<input type="checkbox"/>	<input type="checkbox"/>	<input type="checkbox"/>	<input type="checkbox"/>
Livsåskådningsfrågor	<input type="checkbox"/>	<input type="checkbox"/>	<input type="checkbox"/>	<input type="checkbox"/>
Nöjen	<input type="checkbox"/>	<input type="checkbox"/>	<input type="checkbox"/>	<input type="checkbox"/>

Fråga 54 Hur har enligt Er mening nedanstående ekonomiska förhållanden förändrats under det senaste året?

	Förbättrats	Förblivit ungefär densamma	Försämrats
Din egen ekonomiska situation	<input type="checkbox"/>	<input type="checkbox"/>	<input type="checkbox"/>
Den ekonomiska situationen inom Din kommun	<input type="checkbox"/>	<input type="checkbox"/>	<input type="checkbox"/>
Den svenska ekonomin	<input type="checkbox"/>	<input type="checkbox"/>	<input type="checkbox"/>

Fråga 55 Hur tror Ni ekonomin kommer att förändras under det kommande året?

	Förbättras	Förbli ungefär densamma	Försämras
Din egen ekonomiska situation	<input type="checkbox"/>	<input type="checkbox"/>	<input type="checkbox"/>
Den ekonomiska situationen i Din kommun	<input type="checkbox"/>	<input type="checkbox"/>	<input type="checkbox"/>
Den svenska ekonomin	<input type="checkbox"/>	<input type="checkbox"/>	<input type="checkbox"/>

Fråga 56 Hur informerad tycket Ni att Ni personligen är i frågor som rör:

	Mycket välinformerad	Ganska välinformerad	Inte särskilt välinformerad	Inte alls välinformerad
Er kommun	<input type="checkbox"/>	<input type="checkbox"/>	<input type="checkbox"/>	<input type="checkbox"/>
Sverige	<input type="checkbox"/>	<input type="checkbox"/>	<input type="checkbox"/>	<input type="checkbox"/>
EG	<input type="checkbox"/>	<input type="checkbox"/>	<input type="checkbox"/>	<input type="checkbox"/>

Fråga 57 Vilken av följande utrustning har Ni för närvarande tillgång till i Ert hushåll?

- TV
- Extra TV-apparat
- Radio
- Video
- Kabel-TV
- Parabolantenn
- Persondator
- Hemdator/speldator
- CD-spelare
- Fax
- Telefonsvarare

Fråga 58 Vilka av följande saker gjorde Ni igår? (markera det eller de alternativ som gäller Er)

- Var bortrest
- Var på arbetet
- Läste lokaltidningen
- Läste någon bok
- Läste en storstadsmorgontidning
- Läste en kvällstidning
- Såg på TV
- Lyssnade på radion
- Såg på video
- Lyssnade på grammfon eller kassett
- Var på kvällskurs
- Låg sjuk

Fråga 59 Vilket parti tycker Ni i allmänhet bäst om?

- | | |
|--|--|
| <input type="checkbox"/> Moderata samlingspartiet | <input type="checkbox"/> Miljöpartiet de gröna |
| <input type="checkbox"/> Folkpartiet liberalerna | <input type="checkbox"/> Socialdemokraterna |
| <input type="checkbox"/> Centerpartiet | <input type="checkbox"/> Vänsterpartiet |
| <input type="checkbox"/> Kds - Kristdemokratiska samhällspartiet | <input type="checkbox"/> Ny Demokrati |
| <input type="checkbox"/> Annat parti: | |

Anser Ni Er vara övertygad anhängare av detta parti?

- Ja, mycket övertygad
- Ja, något övertygad
- Nej

Vi är medvetna om att det kan ha tagit tid för Er att svara på alla de här frågorna. Ni kanske också har tyckt att några av dem varit besvärliga att svara på. Vi är därför tacksamma att få Era synpunkter på formulärets och frågornas utformning.

- Jag tyckte inte att det var några större problem att svara.
- Jag tyckte att frågorna nr var svåra att svara på.

Andra synpunkter på undersökningen:

.....

.....

.....

.....

.....

.....

.....

.....

.....

.....

.....

HJÄRTLIGT TACK FÖR ER MEDVERKAN!

