

KODBOK

Den västsvenska
SOM-undersökningen



INFORMATION OM DEN VÄSTSVENSKA SOM-UNDERSÖKNINGEN 2021

Den västsvenska SOM-undersökningen 2021 skickades ut till ett systematiskt sannolikhetsurval av befolkningen i Västsverige. Urvalsramen innefattade alla svenska och utländska medborgare som har sin primära adress i Västsverige och som är mellan 16 och 85 år. År 2021 ingick 6 000 personer i det totala urvalet. Frågeformuläret var 16 sidor långt.

FÄLTARBETE OCH DATAHANTERING

Den västsvenska SOM-undersökningen 2021 genomfördes i samarbete med *Institutet för Kvalitetsindikatorer* som svarade för utskick av formulär och påminnelser samt datauppläggning. Enkätsvaren har lästs av optiskt med hjälp av en scanner. Variablerna är etiketterade med avseende på såväl fråga som svarsalternativ. Undantag är några av de öppna frågorna; kodschemat för de öppna frågorna återfinns i slutet av föreliggande kodbok. SOM-institutet har stått för framtagning av frågeformulär och annat material som skickats ut, kodning av öppna svar samt iordningställande av den slutgiltiga datamängden inklusive variabler för öppna frågor och särskilt byggda variabler. Undersökningsledare för undersökningen har varit Anders Carlander och Klara Wärnlöf Bové tillsammans med Elisabeth Falk, bitr. undersökningsledare, som också ansvarar för den slutgiltiga datafilen.

Fältperioden inleddes den 13 september 2021 och avslutades 31 december 2021.

Svarande och bortfall i den Västsvenska SOM-undersökningen 2021

Bruttourval	6 000
Naturligt bortfall	193
Nettourval	5 807
Antal svarsvägrare/ej anträffbara	3 094
Antal svarande	2 713
Varav webbsvar	1 333
Svarsfrekvens brutto	45 %
Svarsfrekvens netto	47 %

Kommentar: Med naturligt bortfall avses: adress okänd, bortrest på längre tid, bor utomlands, avliden, fysiskt eller mentalt oförmögen att svara, språksvårigheter, ej svensktalande, flyttat från urvalsområdet under första halvan av fältarbetet.

Användaranvisningar

Observera: För de frågor som ingår i särskilda forskningsprojekt har primärforskaren ensam bearbetningsrätt till frågorna till och med 31 mars *året efter* det att datamaterialet är bearbetningsbart, dvs. för 2021 års undersökning den 31 mars 2023. Vem som är primärforskare (samt ev. projektförankring/extern samarbetspartner) framgår på sidorna om primärforskare, i kodboken finns även markering med ”*” vid frågor som är kopplade till samverkansprojekt. Primärforskaren ska efter tidsgränsen alltid kontaktas och godkänna eventuell publicering; vid sådan publicering skall det dessutom alltid refereras till den som är primärforskare. Kontakta SOM-institutet (info@som.gu.se, 031-786 33 00) vid osäkerhet om hur forskarna kan nås. Frågor i kodboken utan primärforskare är att betrakta som allmänna frågor. När SOM-institutet står som primärforskare hänvisas till email (info@som.gu.se) eller telefon (031-786 33 00) för frågor om användande.

DEN VÄSTSVENSKA SOM-UNDERSÖKNINGEN 2021

KODNINGSPRINCIPER

VARIABELNAMN

Alla kryssvariabler börjar med f och följs sedan av ett nummer som är unikt för frågan. För flervalfrågor följs frågenumret av en eller flera bokstäver. Svaren kodas enligt regeln att bokstäver (vid item) motsvarar variabler och siffror (vid kryss) variabelvärden.

KRYSS-SVAR

Kryss i flervalfrågor/frågor med skalor kodas värdet motsvarande den ikryssade rutan. Vid kryss i ruta där inget värde är angivet gäller att förekomst av kryss kodas 1 och frånvaro av kryss kodas 0. Observera att vissa skalor har negativa värden.

SIFFERSVAR

Vid scanning av siffersvar på öppna frågor: i de fall respondenten angivit ett intervall kodas medelvärdet i heltal. Se lista på nästkommande sida för undantag.

BORTFALLSKODER

- 97, 997, 9997, 99997: Används när svar saknas på del av frågan (enskilt item) i frågor som innehåller flera item/variabler.
- 98, 998: Används när respondenter kryssat i fler än en ruta där endast ett alternativ är möjligt. Observera undantagen enligt listan på nästkommande sida.
- 99, 999, 9999, 99999: Används när svar saknas för hela frågan (oavsett det handlar om en fråga med flera delfrågor eller om en enkel fråga). Varje enskilt frågenummer innebär en "hel fråga" när delfrågor kan göra detta tveksamt.

UNDANTAG FRÅN KODNINGSPRINCIPER

(Frågenumren syftar på de tryckta siffrorna i scannerboken)

- f29: Vid kombination 1 och 2: koda 1.
- f34: Vid kombination 3 och 9: koda 9. Vid kombination 3 och 4: koda 4.
- f37: Vid kombination 2 och 4: koda 4. Vid kombination av 2 och 3: koda 3. Vid kombination 3 och 4: koda 4.
- f42: Vid kombination 2 och 9: koda 9.
- f56b-c: Enskilt itembortfall: koda som 9997. Vid intervall koda medelvärde heltal.
- f60: Vid enskilt itembortfall: koda som 9997. Koda helt årtal (fyra siffror).
- f61: Vid kombination 1 och 5: koda 5. Vid kombination 2 och 3: koda 3. Vid kombination 2 och 4: koda 4. Vid kombination 3 och 4: koda 4.
- f62: Vid enskilt itembortfall: koda som 9997. Vid intervall koda medelvärde heltal.
- f63c: Bortfall koda som 9997. Vid intervall: koda högsta värdet.
- f68: Vid kombination 1 och 2: koda 2.
- f70: Vid dubbelkryss: koda 3.
- f75: Vid dubbelkryss: koda högsta värdet.

Primärforskare

Fråga Primärforskare

F20 Ylva Norén Bretzer, Förvaltningshögskolan, Göteborgs universitet

F67 Ylva Norén Bretzer, Förvaltningshögskolan, Göteborgs universitet

Primärforskaren/samverkansprojektet har ensam bearbetningsrätt till frågorna till och med 31 mars 2023. Frågor i kodboken utan primärforskare/projektanknytning är att betrakta som allmänna frågor. I kodboken är frågor och delfrågor som tillhör samverkansprojekt markerade med symbolen ”**”.

NYHETER & MEDIER

Fråga 1 Hur ofta brukar du ta del av följande nyhetsprogram eller nyhetstjänster?

f1

	Dagligen	5–6 dagar/ vecka	3–4 dagar/ vecka	1–2 dagar/ vecka	Mer sällan	Aldrig
a Lokala nyheter från Sveriges Radio (SR)	<input type="checkbox"/>	<input type="checkbox"/>	<input type="checkbox"/>	<input type="checkbox"/>	<input type="checkbox"/>	<input type="checkbox"/>
b Ekonyheter från SR	<input type="checkbox"/>	<input type="checkbox"/>	<input type="checkbox"/>	<input type="checkbox"/>	<input type="checkbox"/>	<input type="checkbox"/>
c P3 Nyheter från SR	<input type="checkbox"/>	<input type="checkbox"/>	<input type="checkbox"/>	<input type="checkbox"/>	<input type="checkbox"/>	<input type="checkbox"/>
d Aktuellt/Rapport från SVT	<input type="checkbox"/>	<input type="checkbox"/>	<input type="checkbox"/>	<input type="checkbox"/>	<input type="checkbox"/>	<input type="checkbox"/>
e SVT Nyheter Väst	<input type="checkbox"/>	<input type="checkbox"/>	<input type="checkbox"/>	<input type="checkbox"/>	<input type="checkbox"/>	<input type="checkbox"/>
f TV4 Nyheterna	<input type="checkbox"/>	<input type="checkbox"/>	<input type="checkbox"/>	<input type="checkbox"/>	<input type="checkbox"/>	<input type="checkbox"/>
	1	2	3	4	5	6

Fråga 2 Hur ofta läser eller tittar du i någon morgontidning på papper?

f2

	Dagligen	5–6 dagar/ vecka	3–4 dagar/ vecka	1–2 dagar/ vecka	Mer sällan	Aldrig
a Göteborgs-Posten	<input type="checkbox"/>	<input type="checkbox"/>	<input type="checkbox"/>	<input type="checkbox"/>	<input type="checkbox"/>	<input type="checkbox"/>
b Annan morgontidning: mtidn1 (morgontidningens namn)	<input type="checkbox"/>	<input type="checkbox"/>	<input type="checkbox"/>	<input type="checkbox"/>	<input type="checkbox"/>	<input type="checkbox"/>
	1	2	3	4	5	6

Fråga 3 Hur ofta brukar du ta del av nyheter från följande?

f3

	Dagligen	5–6 dagar/ vecka	3–4 dagar/ vecka	1–2 dagar/ vecka	Mer sällan	Aldrig
aa Aftonbladet ...på papper	<input type="checkbox"/>	<input type="checkbox"/>	<input type="checkbox"/>	<input type="checkbox"/>	<input type="checkbox"/>	<input type="checkbox"/>
ab ...på internet	<input type="checkbox"/>	<input type="checkbox"/>	<input type="checkbox"/>	<input type="checkbox"/>	<input type="checkbox"/>	<input type="checkbox"/>
ba Expressen/GT ...på papper	<input type="checkbox"/>	<input type="checkbox"/>	<input type="checkbox"/>	<input type="checkbox"/>	<input type="checkbox"/>	<input type="checkbox"/>
bb ...på internet	<input type="checkbox"/>	<input type="checkbox"/>	<input type="checkbox"/>	<input type="checkbox"/>	<input type="checkbox"/>	<input type="checkbox"/>
	1	2	3	4	5	6

Fråga 4 Hur ofta brukar du ta del av nyheter från följande på internet?

f4

j Jag tar aldrig del av nyheter på internet

	Dagligen	5–6 dagar/ vecka	3–4 dagar/ vecka	1–2 dagar/ vecka	Mer sällan	Aldrig
a Göteborgs-Posten	<input type="checkbox"/>	<input type="checkbox"/>	<input type="checkbox"/>	<input type="checkbox"/>	<input type="checkbox"/>	<input type="checkbox"/>
b Annan lokal morgontidning	<input type="checkbox"/>	<input type="checkbox"/>	<input type="checkbox"/>	<input type="checkbox"/>	<input type="checkbox"/>	<input type="checkbox"/>
c Annan lokal nyhetssajt	<input type="checkbox"/>	<input type="checkbox"/>	<input type="checkbox"/>	<input type="checkbox"/>	<input type="checkbox"/>	<input type="checkbox"/>
d Dagens Nyheter	<input type="checkbox"/>	<input type="checkbox"/>	<input type="checkbox"/>	<input type="checkbox"/>	<input type="checkbox"/>	<input type="checkbox"/>
e Svenska Dagbladet	<input type="checkbox"/>	<input type="checkbox"/>	<input type="checkbox"/>	<input type="checkbox"/>	<input type="checkbox"/>	<input type="checkbox"/>
f Sveriges Radio	<input type="checkbox"/>	<input type="checkbox"/>	<input type="checkbox"/>	<input type="checkbox"/>	<input type="checkbox"/>	<input type="checkbox"/>
g Sveriges Television	<input type="checkbox"/>	<input type="checkbox"/>	<input type="checkbox"/>	<input type="checkbox"/>	<input type="checkbox"/>	<input type="checkbox"/>
h Utländsk nyhetstjänst	<input type="checkbox"/>	<input type="checkbox"/>	<input type="checkbox"/>	<input type="checkbox"/>	<input type="checkbox"/>	<input type="checkbox"/>
i Sociala medier	<input type="checkbox"/>	<input type="checkbox"/>	<input type="checkbox"/>	<input type="checkbox"/>	<input type="checkbox"/>	<input type="checkbox"/>
	1	2	3	4	5	6

Fråga 5 Prenumererar du eller någon i ditt hushåll på någon morgontidning? Frågan gäller både papperstidningar och digitala prenumerationer.

f5

	Nej	Ja, papperstidning	Ja, digital prenumeration
Den lokala morgontidningen	<input type="checkbox"/> aa	<input type="checkbox"/> ab	<input type="checkbox"/> ac
Någon annan morgontidning	<input type="checkbox"/> ba	<input type="checkbox"/> bb	<input type="checkbox"/> bc

POLITIK & DEMOKRATI

Fråga 6 Hur intresserad är du i allmänhet av politik?

f6

Mycket intresserad	Ganska intresserad	Inte särskilt intresserad	Inte alls intresserad
<input type="checkbox"/>	<input type="checkbox"/>	<input type="checkbox"/>	<input type="checkbox"/>
1	2	3	4

Fråga 7 Hur intresserad är du av politik när det gäller:

f7

	Mycket intresserad	Ganska intresserad	Inte särskilt intresserad	Inte alls intresserad
a Världen	<input type="checkbox"/>	<input type="checkbox"/>	<input type="checkbox"/>	<input type="checkbox"/>
b EU	<input type="checkbox"/>	<input type="checkbox"/>	<input type="checkbox"/>	<input type="checkbox"/>
c Sverige	<input type="checkbox"/>	<input type="checkbox"/>	<input type="checkbox"/>	<input type="checkbox"/>
d Västra Götalandsregionen	<input type="checkbox"/>	<input type="checkbox"/>	<input type="checkbox"/>	<input type="checkbox"/>
e Den kommun där du bor	<input type="checkbox"/>	<input type="checkbox"/>	<input type="checkbox"/>	<input type="checkbox"/>
	1	2	3	4

Fråga 8 Vilken eller vilka frågor eller problem tycker du är viktigast i dag i den kommun där du bor? Ange högst tre frågor/samhällsproblem.

komprob 1-3, komprob_txt

.....

Fråga 9 Vilken eller vilka frågor eller problem tycker du är viktigast i dag i Västra Götaland? Ange högst tre frågor/samhällsproblem.

regprob 1-3, regprob_txt

.....

Fråga 10 Man talar ibland om att politiska åsikter kan placeras in på en vänster–högerskala. Var någonstans skulle du placera dig själv på en sådan skala?

f10

Klart till vänster	Något till vänster	Varken till vänster eller till höger	Något till höger	Klart till höger
<input type="checkbox"/>	<input type="checkbox"/>	<input type="checkbox"/>	<input type="checkbox"/>	<input type="checkbox"/>
1	2	3	4	5

Fråga 11 Allmänt sett, hur nöjd är du med det sätt på vilket demokratin fungerar i:

f11

	Mycket nöjd	Ganska nöjd	Inte särskilt nöjd	Inte alls nöjd
a EU	<input type="checkbox"/>	<input type="checkbox"/>	<input type="checkbox"/>	<input type="checkbox"/>
b Sverige	<input type="checkbox"/>	<input type="checkbox"/>	<input type="checkbox"/>	<input type="checkbox"/>
c Västra Götalandsregionen	<input type="checkbox"/>	<input type="checkbox"/>	<input type="checkbox"/>	<input type="checkbox"/>
d Den kommun där du bor	<input type="checkbox"/>	<input type="checkbox"/>	<input type="checkbox"/>	<input type="checkbox"/>
	1	2	3	4

Fråga 12 Vilket parti tycker du bäst om i dag?

f12

- a
- | | | |
|---|--|---|
| 1 <input type="checkbox"/> Vänsterpartiet | 5 <input type="checkbox"/> Moderaterna | 9 <input type="checkbox"/> Demokraterna |
| 2 <input type="checkbox"/> Socialdemokraterna | 6 <input type="checkbox"/> Kristdemokraterna | 10 <input type="checkbox"/> Annat parti: anparti |
| 3 <input type="checkbox"/> Centerpartiet | 7 <input type="checkbox"/> Miljöpartiet | |
| 4 <input type="checkbox"/> Liberalerna | 8 <input type="checkbox"/> Sverigedemokraterna | |

Anser du dig vara en övertygad anhängare av detta parti?

- b
- | | | |
|---|--|--------------------------------|
| <input type="checkbox"/> 1 Ja, mycket övertygad | <input type="checkbox"/> 2 Ja, något övertygad | <input type="checkbox"/> 3 Nej |
|---|--|--------------------------------|

Fråga 13 Vilken är din åsikt om följande förslag?

f13

	Mycket bra förslag	Ganska bra förslag	Varken bra eller dåligt förslag	Ganska dåligt förslag	Mycket dåligt förslag
a	<input type="checkbox"/>	<input type="checkbox"/>	<input type="checkbox"/>	<input type="checkbox"/>	<input type="checkbox"/>
b	<input type="checkbox"/>	<input type="checkbox"/>	<input type="checkbox"/>	<input type="checkbox"/>	<input type="checkbox"/>
c	<input type="checkbox"/>	<input type="checkbox"/>	<input type="checkbox"/>	<input type="checkbox"/>	<input type="checkbox"/>
d	<input type="checkbox"/>	<input type="checkbox"/>	<input type="checkbox"/>	<input type="checkbox"/>	<input type="checkbox"/>
e	<input type="checkbox"/>	<input type="checkbox"/>	<input type="checkbox"/>	<input type="checkbox"/>	<input type="checkbox"/>
f	<input type="checkbox"/>	<input type="checkbox"/>	<input type="checkbox"/>	<input type="checkbox"/>	<input type="checkbox"/>
g	<input type="checkbox"/>	<input type="checkbox"/>	<input type="checkbox"/>	<input type="checkbox"/>	<input type="checkbox"/>
h	<input type="checkbox"/>	<input type="checkbox"/>	<input type="checkbox"/>	<input type="checkbox"/>	<input type="checkbox"/>
i	<input type="checkbox"/>	<input type="checkbox"/>	<input type="checkbox"/>	<input type="checkbox"/>	<input type="checkbox"/>
j	<input type="checkbox"/>	<input type="checkbox"/>	<input type="checkbox"/>	<input type="checkbox"/>	<input type="checkbox"/>
k	<input type="checkbox"/>	<input type="checkbox"/>	<input type="checkbox"/>	<input type="checkbox"/>	<input type="checkbox"/>
l	<input type="checkbox"/>	<input type="checkbox"/>	<input type="checkbox"/>	<input type="checkbox"/>	<input type="checkbox"/>
m	<input type="checkbox"/>	<input type="checkbox"/>	<input type="checkbox"/>	<input type="checkbox"/>	<input type="checkbox"/>
n	<input type="checkbox"/>	<input type="checkbox"/>	<input type="checkbox"/>	<input type="checkbox"/>	<input type="checkbox"/>
o	<input type="checkbox"/>	<input type="checkbox"/>	<input type="checkbox"/>	<input type="checkbox"/>	<input type="checkbox"/>
	1	2	3	4	5

Fråga 14 Allmänt sett, vilken är din inställning till EU?

f14

- | | | | | | |
|----------------------------|----------------------------|------------------------------|----------------------------|----------------------------|----------------------------|
| Mycket positiv | Ganska positiv | Varken positiv eller negativ | Ganska negativ | Mycket negativ | Ingen uppfattning |
| <input type="checkbox"/> 1 | <input type="checkbox"/> 2 | <input type="checkbox"/> 3 | <input type="checkbox"/> 4 | <input type="checkbox"/> 5 | <input type="checkbox"/> 6 |

Fråga 15 Vilka möjligheter anser du att du har att påverka politiska beslut i:

f15

	Mycket goda möjligheter	Ganska goda möjligheter	Varken goda eller dåliga möjligheter	Ganska dåliga möjligheter	Mycket dåliga möjligheter	Ingen uppfattning
a	<input type="checkbox"/>	<input type="checkbox"/>	<input type="checkbox"/>	<input type="checkbox"/>	<input type="checkbox"/>	<input type="checkbox"/>
b	<input type="checkbox"/>	<input type="checkbox"/>	<input type="checkbox"/>	<input type="checkbox"/>	<input type="checkbox"/>	<input type="checkbox"/>
c	<input type="checkbox"/>	<input type="checkbox"/>	<input type="checkbox"/>	<input type="checkbox"/>	<input type="checkbox"/>	<input type="checkbox"/>
d	<input type="checkbox"/>	<input type="checkbox"/>	<input type="checkbox"/>	<input type="checkbox"/>	<input type="checkbox"/>	<input type="checkbox"/>
e	<input type="checkbox"/>	<input type="checkbox"/>	<input type="checkbox"/>	<input type="checkbox"/>	<input type="checkbox"/>	<input type="checkbox"/>
	1	2	3	4	5	6

Fråga 16 Hur tycker du att kommunstyrelsen i den kommun där du bor respektive regionstyrelsen i Västra Götaland sköter sin uppgift?

f16

	Mycket bra	Ganska bra	Varken bra eller dåligt	Ganska dåligt	Mycket dåligt	Ingen uppfattning
a Kommunstyrelsen i den kommun där du bor	<input type="checkbox"/>	<input type="checkbox"/>	<input type="checkbox"/>	<input type="checkbox"/>	<input type="checkbox"/>	<input type="checkbox"/>
b Regionstyrelsen i Västra Götaland	<input type="checkbox"/>	<input type="checkbox"/>	<input type="checkbox"/>	<input type="checkbox"/>	<input type="checkbox"/>	<input type="checkbox"/>
	1	2	3	4	5	6

Fråga 17 Allmänt sett, hur stort förtroende har du för det sätt på vilket följande grupper sköter sitt arbete?

f17

	Mycket stort förtroende	Ganska stort förtroende	Varken stort eller litet förtroende	Ganska litet förtroende	Mycket litet förtroende	Ingen uppfattning
a EU-parlamentariker	<input type="checkbox"/>	<input type="checkbox"/>	<input type="checkbox"/>	<input type="checkbox"/>	<input type="checkbox"/>	<input type="checkbox"/>
b Rikspolitiker	<input type="checkbox"/>	<input type="checkbox"/>	<input type="checkbox"/>	<input type="checkbox"/>	<input type="checkbox"/>	<input type="checkbox"/>
c Västra Götalandsregionens politiker	<input type="checkbox"/>	<input type="checkbox"/>	<input type="checkbox"/>	<input type="checkbox"/>	<input type="checkbox"/>	<input type="checkbox"/>
d Politiker i din kommun	<input type="checkbox"/>	<input type="checkbox"/>	<input type="checkbox"/>	<input type="checkbox"/>	<input type="checkbox"/>	<input type="checkbox"/>
e Hälso- och sjukvårdens personal	<input type="checkbox"/>	<input type="checkbox"/>	<input type="checkbox"/>	<input type="checkbox"/>	<input type="checkbox"/>	<input type="checkbox"/>
f Personal i barnomsorgen	<input type="checkbox"/>	<input type="checkbox"/>	<input type="checkbox"/>	<input type="checkbox"/>	<input type="checkbox"/>	<input type="checkbox"/>
g Personal i äldreomsorgen	<input type="checkbox"/>	<input type="checkbox"/>	<input type="checkbox"/>	<input type="checkbox"/>	<input type="checkbox"/>	<input type="checkbox"/>
h Lärare i grundskolan	<input type="checkbox"/>	<input type="checkbox"/>	<input type="checkbox"/>	<input type="checkbox"/>	<input type="checkbox"/>	<input type="checkbox"/>
i Kollektivtrafikens personal	<input type="checkbox"/>	<input type="checkbox"/>	<input type="checkbox"/>	<input type="checkbox"/>	<input type="checkbox"/>	<input type="checkbox"/>
j Poliser	<input type="checkbox"/>	<input type="checkbox"/>	<input type="checkbox"/>	<input type="checkbox"/>	<input type="checkbox"/>	<input type="checkbox"/>
k Personal i socialtjänsten	<input type="checkbox"/>	<input type="checkbox"/>	<input type="checkbox"/>	<input type="checkbox"/>	<input type="checkbox"/>	<input type="checkbox"/>
	1	2	3	4	5	6

Fråga 18 Om du ser till läget i dag, hur oroande upplever du själv följande inför framtiden?

f18

	Mycket oroande	Ganska oroande	Inte särskilt oroande	Inte alls oroande
a Miljöförstöring	<input type="checkbox"/>	<input type="checkbox"/>	<input type="checkbox"/>	<input type="checkbox"/>
b Ungas framtidsförutsättningar	<input type="checkbox"/>	<input type="checkbox"/>	<input type="checkbox"/>	<input type="checkbox"/>
c En ökad politisk polarisering	<input type="checkbox"/>	<input type="checkbox"/>	<input type="checkbox"/>	<input type="checkbox"/>
d Globala epidemier	<input type="checkbox"/>	<input type="checkbox"/>	<input type="checkbox"/>	<input type="checkbox"/>
e Ökad främlingsfientlighet	<input type="checkbox"/>	<input type="checkbox"/>	<input type="checkbox"/>	<input type="checkbox"/>
f Avfolkning i glesbygd	<input type="checkbox"/>	<input type="checkbox"/>	<input type="checkbox"/>	<input type="checkbox"/>
g Förändringar i jordens klimat	<input type="checkbox"/>	<input type="checkbox"/>	<input type="checkbox"/>	<input type="checkbox"/>
h Ekonomisk kris	<input type="checkbox"/>	<input type="checkbox"/>	<input type="checkbox"/>	<input type="checkbox"/>
i Osäkra anställningsvillkor	<input type="checkbox"/>	<input type="checkbox"/>	<input type="checkbox"/>	<input type="checkbox"/>
j Terrorism	<input type="checkbox"/>	<input type="checkbox"/>	<input type="checkbox"/>	<input type="checkbox"/>
k Bostadsbrist	<input type="checkbox"/>	<input type="checkbox"/>	<input type="checkbox"/>	<input type="checkbox"/>
l Försämrad vård och omsorg om äldre	<input type="checkbox"/>	<input type="checkbox"/>	<input type="checkbox"/>	<input type="checkbox"/>
m Ökade ekonomiska klyftor	<input type="checkbox"/>	<input type="checkbox"/>	<input type="checkbox"/>	<input type="checkbox"/>
n Inskränkningar i yttrandefrihet	<input type="checkbox"/>	<input type="checkbox"/>	<input type="checkbox"/>	<input type="checkbox"/>
o Organiserad brottslighet	<input type="checkbox"/>	<input type="checkbox"/>	<input type="checkbox"/>	<input type="checkbox"/>
	1	2	3	4

Fråga 19 Hur anser du att följande aktörer sköter sin uppgift?

f19

	Känner ej till aktören	Mycket bra	Ganska bra	Varken bra eller dåligt	Ganska dåligt	Mycket dåligt	Ingen uppfattning
a Arbetsförmedlingen	<input type="checkbox"/>	<input type="checkbox"/>	<input type="checkbox"/>	<input type="checkbox"/>	<input type="checkbox"/>	<input type="checkbox"/>	<input type="checkbox"/>
b Försäkringskassan	<input type="checkbox"/>	<input type="checkbox"/>	<input type="checkbox"/>	<input type="checkbox"/>	<input type="checkbox"/>	<input type="checkbox"/>	<input type="checkbox"/>
c Riksbanken	<input type="checkbox"/>	<input type="checkbox"/>	<input type="checkbox"/>	<input type="checkbox"/>	<input type="checkbox"/>	<input type="checkbox"/>	<input type="checkbox"/>
d Folkhälsomyndigheten	<input type="checkbox"/>	<input type="checkbox"/>	<input type="checkbox"/>	<input type="checkbox"/>	<input type="checkbox"/>	<input type="checkbox"/>	<input type="checkbox"/>
e Socialstyrelsen	<input type="checkbox"/>	<input type="checkbox"/>	<input type="checkbox"/>	<input type="checkbox"/>	<input type="checkbox"/>	<input type="checkbox"/>	<input type="checkbox"/>
f MSB	<input type="checkbox"/>	<input type="checkbox"/>	<input type="checkbox"/>	<input type="checkbox"/>	<input type="checkbox"/>	<input type="checkbox"/>	<input type="checkbox"/>
g Din region	<input type="checkbox"/>	<input type="checkbox"/>	<input type="checkbox"/>	<input type="checkbox"/>	<input type="checkbox"/>	<input type="checkbox"/>	<input type="checkbox"/>
h Din kommun	<input type="checkbox"/>	<input type="checkbox"/>	<input type="checkbox"/>	<input type="checkbox"/>	<input type="checkbox"/>	<input type="checkbox"/>	<input type="checkbox"/>
	9	1	2	3	4	5	6

*** Fråga 20 Nedan följer några frågor som rör din tilltro till det svenska rättsväsendet. Vad anser du om följande påståenden om svenska domstolar?**

f20

	Helt felaktigt påstående	0	1	2	3	4	5	6	7	8	9	10	Helt riktigt påstående	Ingen uppfattning
Svenska domstolar:														
a Utdömer straff som är rimliga för de brott som begåtts		<input type="checkbox"/>	<input type="checkbox"/>	<input type="checkbox"/>	<input type="checkbox"/>	<input type="checkbox"/>	<input type="checkbox"/>	<input type="checkbox"/>	<input type="checkbox"/>	<input type="checkbox"/>	<input type="checkbox"/>	<input type="checkbox"/>		<input type="checkbox"/>
b Utdömer mycket olika straff för samma slags brott		<input type="checkbox"/>	<input type="checkbox"/>	<input type="checkbox"/>	<input type="checkbox"/>	<input type="checkbox"/>	<input type="checkbox"/>	<input type="checkbox"/>	<input type="checkbox"/>	<input type="checkbox"/>	<input type="checkbox"/>	<input type="checkbox"/>		<input type="checkbox"/>
c Utdömer alltid straff på sakliga grunder		<input type="checkbox"/>	<input type="checkbox"/>	<input type="checkbox"/>	<input type="checkbox"/>	<input type="checkbox"/>	<input type="checkbox"/>	<input type="checkbox"/>	<input type="checkbox"/>	<input type="checkbox"/>	<input type="checkbox"/>	<input type="checkbox"/>		<input type="checkbox"/>
d Utdömer lindrigare straff till personer med hög status		<input type="checkbox"/>	<input type="checkbox"/>	<input type="checkbox"/>	<input type="checkbox"/>	<input type="checkbox"/>	<input type="checkbox"/>	<input type="checkbox"/>	<input type="checkbox"/>	<input type="checkbox"/>	<input type="checkbox"/>	<input type="checkbox"/>		<input type="checkbox"/>
e Utdömer hårdare straff till personer som är födda utomlands		<input type="checkbox"/>	<input type="checkbox"/>	<input type="checkbox"/>	<input type="checkbox"/>	<input type="checkbox"/>	<input type="checkbox"/>	<input type="checkbox"/>	<input type="checkbox"/>	<input type="checkbox"/>	<input type="checkbox"/>	<input type="checkbox"/>		<input type="checkbox"/>
		0	1	2	3	4	5	6	7	8	9	10		11

Fråga 21 Enligt din bedömning, i vilken grad tycker du att den politiska debatten handlar om frågor som är viktiga:

f21

	I mycket hög grad	I ganska hög grad	I ganska låg grad	I mycket låg grad	Ingen uppfattning
a ...för samhället i stort	<input type="checkbox"/>	<input type="checkbox"/>	<input type="checkbox"/>	<input type="checkbox"/>	<input type="checkbox"/>
b ...för dig	<input type="checkbox"/>	<input type="checkbox"/>	<input type="checkbox"/>	<input type="checkbox"/>	<input type="checkbox"/>
	1	2	3	4	5

REGIONALA FRÅGOR I VÄSTRA GÖTALAND

Fråga 22 Allmänt sett, hur tycker du att Västra Götalandsregionen sköter sin uppgift när det gäller:

f22

	Mycket bra	Ganska bra	Varken bra eller dåligt	Ganska dåligt	Mycket dåligt	Ingen uppfattning
a Hälso- och sjukvård	<input type="checkbox"/>	<input type="checkbox"/>	<input type="checkbox"/>	<input type="checkbox"/>	<input type="checkbox"/>	<input type="checkbox"/>
b Tandvård	<input type="checkbox"/>	<input type="checkbox"/>	<input type="checkbox"/>	<input type="checkbox"/>	<input type="checkbox"/>	<input type="checkbox"/>
c Att bidra till att vägar och järnvägar byggs ut	<input type="checkbox"/>	<input type="checkbox"/>	<input type="checkbox"/>	<input type="checkbox"/>	<input type="checkbox"/>	<input type="checkbox"/>
d Kollektivtrafik	<input type="checkbox"/>	<input type="checkbox"/>	<input type="checkbox"/>	<input type="checkbox"/>	<input type="checkbox"/>	<input type="checkbox"/>
e Att bidra till fler jobb	<input type="checkbox"/>	<input type="checkbox"/>	<input type="checkbox"/>	<input type="checkbox"/>	<input type="checkbox"/>	<input type="checkbox"/>
f Kultur	<input type="checkbox"/>	<input type="checkbox"/>	<input type="checkbox"/>	<input type="checkbox"/>	<input type="checkbox"/>	<input type="checkbox"/>
g Miljö och klimat	<input type="checkbox"/>	<input type="checkbox"/>	<input type="checkbox"/>	<input type="checkbox"/>	<input type="checkbox"/>	<input type="checkbox"/>
	1	2	3	4	5	6

Fråga 23 Allmänt sett, vilken är din uppfattning om hälso- och sjukvården i Västra Götaland i följande avseenden?

f23

	Mycket bra	Ganska bra	Varken bra eller dålig	Ganska dålig	Mycket dålig	Ingen uppfattning
a Den medicinska kvaliteten	<input type="checkbox"/>	<input type="checkbox"/>	<input type="checkbox"/>	<input type="checkbox"/>	<input type="checkbox"/>	<input type="checkbox"/>
b Tillgången till vård	<input type="checkbox"/>	<input type="checkbox"/>	<input type="checkbox"/>	<input type="checkbox"/>	<input type="checkbox"/>	<input type="checkbox"/>
c Organisationens effektivitet	<input type="checkbox"/>	<input type="checkbox"/>	<input type="checkbox"/>	<input type="checkbox"/>	<input type="checkbox"/>	<input type="checkbox"/>
d Personalens bemötande	<input type="checkbox"/>	<input type="checkbox"/>	<input type="checkbox"/>	<input type="checkbox"/>	<input type="checkbox"/>	<input type="checkbox"/>
	1	2	3	4	5	6

Fråga 24 Går du vanligtvis till folktandvården eller till en privat tandläkarmottagning?

f24

- 1 Folktandvården 2 En privat tandläkarmottagning

Fråga 25 Och vilken är din uppfattning om tandvården i Västra Götaland i följande avseenden?

f25

	Mycket bra	Ganska bra	Varken bra eller dålig	Ganska dålig	Mycket dålig	Ingen uppfattning
a Den medicinska kvaliteten	<input type="checkbox"/>	<input type="checkbox"/>	<input type="checkbox"/>	<input type="checkbox"/>	<input type="checkbox"/>	<input type="checkbox"/>
b Tillgången till tandvård	<input type="checkbox"/>	<input type="checkbox"/>	<input type="checkbox"/>	<input type="checkbox"/>	<input type="checkbox"/>	<input type="checkbox"/>
c Organisationens effektivitet	<input type="checkbox"/>	<input type="checkbox"/>	<input type="checkbox"/>	<input type="checkbox"/>	<input type="checkbox"/>	<input type="checkbox"/>
d Personalens bemötande	<input type="checkbox"/>	<input type="checkbox"/>	<input type="checkbox"/>	<input type="checkbox"/>	<input type="checkbox"/>	<input type="checkbox"/>
	1	2	3	4	5	6

Fråga 26 Hur brukar du ta dig till arbetet/skolan? Om du använder mer än ett färdmedel, ange det huvudsakliga.

f26

- 1 Arbetar ej/studerar ej/arbetar hemma
- 2 Bil som förare 8 Bil som passagerare
- 3 Buss 9 Tåg/pendeltåg
- 4 Spårvagn 10 Båt/färja
- 5 MC/moped 11 Cykel/elcykel
- 6 Till fots 12 Elsparkcykel
- 7 Annat

Fråga 27 Vilken är din bedömning av följande när det gäller kollektivtrafiken i Västra Götaland?

f27

	Helt riktigt	Delvis riktigt	Delvis felaktigt	Helt felaktigt	Ingen uppfattning
a Jag kommer i tid när jag använder kollektivtrafiken	<input type="checkbox"/>	<input type="checkbox"/>	<input type="checkbox"/>	<input type="checkbox"/>	<input type="checkbox"/>
b Det är krångligt att betala för min resa	<input type="checkbox"/>	<input type="checkbox"/>	<input type="checkbox"/>	<input type="checkbox"/>	<input type="checkbox"/>
c Jag blir väl bemött av kollektivtrafikens personal	<input type="checkbox"/>	<input type="checkbox"/>	<input type="checkbox"/>	<input type="checkbox"/>	<input type="checkbox"/>
d Kollektivtrafik är inte ett rimligt alternativ för mig i min vardag	<input type="checkbox"/>	<input type="checkbox"/>	<input type="checkbox"/>	<input type="checkbox"/>	<input type="checkbox"/>
e Jag väljer kollektivtrafiken för att det är ett miljövänligt färdmedel	<input type="checkbox"/>	<input type="checkbox"/>	<input type="checkbox"/>	<input type="checkbox"/>	<input type="checkbox"/>
f Att resa med kollektivtrafiken är prisvärt	<input type="checkbox"/>	<input type="checkbox"/>	<input type="checkbox"/>	<input type="checkbox"/>	<input type="checkbox"/>
g Jag är beroende av kollektivtrafiken i min vardag	<input type="checkbox"/>	<input type="checkbox"/>	<input type="checkbox"/>	<input type="checkbox"/>	<input type="checkbox"/>
	1	2	3	4	5

Fråga 28 Vilken är din åsikt om följande beslutade trafikåtgärder?

f28

	Mycket bra	Ganska bra	Varken bra eller dåligt	Ganska dåligt	Mycket dåligt	Ingen uppfattning
aa Västlänken (<i>tågtunnel under Göteborg</i>)	<input type="checkbox"/>	<input type="checkbox"/>	<input type="checkbox"/>	<input type="checkbox"/>	<input type="checkbox"/>	<input type="checkbox"/>
ab Marieholmstunneln (<i>ny älvttunnel</i>)	<input type="checkbox"/>	<input type="checkbox"/>	<input type="checkbox"/>	<input type="checkbox"/>	<input type="checkbox"/>	<input type="checkbox"/>
ac Dubbelspår för tåg mellan Göteborg och Borås	<input type="checkbox"/>	<input type="checkbox"/>	<input type="checkbox"/>	<input type="checkbox"/>	<input type="checkbox"/>	<input type="checkbox"/>
ad Trängselskatt i Göteborg	<input type="checkbox"/>	<input type="checkbox"/>	<input type="checkbox"/>	<input type="checkbox"/>	<input type="checkbox"/>	<input type="checkbox"/>
	1	2	3	4	5	6

Och vilken är din åsikt om följande förslag?

	Mycket bra	Ganska bra	Varken bra eller dåligt	Ganska dåligt	Mycket dåligt	Ingen uppfattning
ba Bygga ut hela E20 mellan Göteborg och Stockholm till motorväg	<input type="checkbox"/>	<input type="checkbox"/>	<input type="checkbox"/>	<input type="checkbox"/>	<input type="checkbox"/>	<input type="checkbox"/>
bb Bygga snabbjärnväg mellan Oslo och Köpenhamn via Göteborg	<input type="checkbox"/>	<input type="checkbox"/>	<input type="checkbox"/>	<input type="checkbox"/>	<input type="checkbox"/>	<input type="checkbox"/>
bc Bygga snabbjärnväg mellan Göteborg och Stockholm via Jönköping	<input type="checkbox"/>	<input type="checkbox"/>	<input type="checkbox"/>	<input type="checkbox"/>	<input type="checkbox"/>	<input type="checkbox"/>
bd Bygga ett till dubbelspår på Västra stambanan mellan Göteborg och Alingsås	<input type="checkbox"/>	<input type="checkbox"/>	<input type="checkbox"/>	<input type="checkbox"/>	<input type="checkbox"/>	<input type="checkbox"/>
be Öka andelen som åker kollektivt	<input type="checkbox"/>	<input type="checkbox"/>	<input type="checkbox"/>	<input type="checkbox"/>	<input type="checkbox"/>	<input type="checkbox"/>
	1	2	3	4	5	6

OFFENTLIG SERVICE

Fråga 29 Har du eller någon nära anhörig under de senaste 12 månaderna nyttjat någon av de former av service som anges nedan?

f29

Vid kombination 1 och 2: koda 1

	Ja, jag själv	Ej själv, men nära anhörig	Varken jag själv eller nära anhörig
a Kommunal barnomsorg	<input type="checkbox"/>	<input type="checkbox"/>	<input type="checkbox"/>
b Föräldrakooperativ/privat barnomsorg	<input type="checkbox"/>	<input type="checkbox"/>	<input type="checkbox"/>
c Kommunal grundskola	<input type="checkbox"/>	<input type="checkbox"/>	<input type="checkbox"/>
d Fristående grundskola	<input type="checkbox"/>	<input type="checkbox"/>	<input type="checkbox"/>
e Kommunal gymnasieskola	<input type="checkbox"/>	<input type="checkbox"/>	<input type="checkbox"/>
f Fristående gymnasieskola	<input type="checkbox"/>	<input type="checkbox"/>	<input type="checkbox"/>
g Sjukhus: akutvård	<input type="checkbox"/>	<input type="checkbox"/>	<input type="checkbox"/>
h Sjukhus: annan vård	<input type="checkbox"/>	<input type="checkbox"/>	<input type="checkbox"/>
i Offentlig vårdcentral/Närhälsan	<input type="checkbox"/>	<input type="checkbox"/>	<input type="checkbox"/>
j Privat vårdcentral/läkare	<input type="checkbox"/>	<input type="checkbox"/>	<input type="checkbox"/>
k Digital vårdcentral (<i>ex. Kry, Min Doktor</i>)	<input type="checkbox"/>	<input type="checkbox"/>	<input type="checkbox"/>
l Folktandvården	<input type="checkbox"/>	<input type="checkbox"/>	<input type="checkbox"/>
m Privattandläkare	<input type="checkbox"/>	<input type="checkbox"/>	<input type="checkbox"/>
n Kommunal äldreomsorg	<input type="checkbox"/>	<input type="checkbox"/>	<input type="checkbox"/>
o Privat äldreomsorg	<input type="checkbox"/>	<input type="checkbox"/>	<input type="checkbox"/>
	1	2	3

Fråga 30 Vad anser du om servicen i den kommun där du bor på följande områden?

f30

	Mycket nöjd	Ganska nöjd	Varken nöjd eller missnöjd	Ganska missnöjd	Mycket missnöjd	Ingen uppfattning
a Barnomsorg	<input type="checkbox"/>	<input type="checkbox"/>	<input type="checkbox"/>	<input type="checkbox"/>	<input type="checkbox"/>	<input type="checkbox"/>
b Grundskola	<input type="checkbox"/>	<input type="checkbox"/>	<input type="checkbox"/>	<input type="checkbox"/>	<input type="checkbox"/>	<input type="checkbox"/>
c Gymnasieskola	<input type="checkbox"/>	<input type="checkbox"/>	<input type="checkbox"/>	<input type="checkbox"/>	<input type="checkbox"/>	<input type="checkbox"/>
d Vårdcentral	<input type="checkbox"/>	<input type="checkbox"/>	<input type="checkbox"/>	<input type="checkbox"/>	<input type="checkbox"/>	<input type="checkbox"/>
e Sjukhusvård	<input type="checkbox"/>	<input type="checkbox"/>	<input type="checkbox"/>	<input type="checkbox"/>	<input type="checkbox"/>	<input type="checkbox"/>
f Tandvård	<input type="checkbox"/>	<input type="checkbox"/>	<input type="checkbox"/>	<input type="checkbox"/>	<input type="checkbox"/>	<input type="checkbox"/>
g Äldreomsorg	<input type="checkbox"/>	<input type="checkbox"/>	<input type="checkbox"/>	<input type="checkbox"/>	<input type="checkbox"/>	<input type="checkbox"/>
h Kollektivtrafik	<input type="checkbox"/>	<input type="checkbox"/>	<input type="checkbox"/>	<input type="checkbox"/>	<input type="checkbox"/>	<input type="checkbox"/>
i Bibliotek	<input type="checkbox"/>	<input type="checkbox"/>	<input type="checkbox"/>	<input type="checkbox"/>	<input type="checkbox"/>	<input type="checkbox"/>
j Kulturaktiviteter	<input type="checkbox"/>	<input type="checkbox"/>	<input type="checkbox"/>	<input type="checkbox"/>	<input type="checkbox"/>	<input type="checkbox"/>
k Aktiviteter för barn och ungdomar	<input type="checkbox"/>	<input type="checkbox"/>	<input type="checkbox"/>	<input type="checkbox"/>	<input type="checkbox"/>	<input type="checkbox"/>
l Tillgång till bostäder	<input type="checkbox"/>	<input type="checkbox"/>	<input type="checkbox"/>	<input type="checkbox"/>	<input type="checkbox"/>	<input type="checkbox"/>
m Polis	<input type="checkbox"/>	<input type="checkbox"/>	<input type="checkbox"/>	<input type="checkbox"/>	<input type="checkbox"/>	<input type="checkbox"/>
n Statligt servicekontor	<input type="checkbox"/>	<input type="checkbox"/>	<input type="checkbox"/>	<input type="checkbox"/>	<input type="checkbox"/>	<input type="checkbox"/>
	1	2	3	4	5	6

Fråga 31 Allmänt sett, hur tycker du att servicen har fungerat under de senaste 12 månaderna i:

f31

	Mycket bra	Ganska bra	Varken bra eller dåligt	Ganska dåligt	Mycket dåligt	Ingen uppfattning
a Den kommun där du bor	<input type="checkbox"/>	<input type="checkbox"/>	<input type="checkbox"/>	<input type="checkbox"/>	<input type="checkbox"/>	<input type="checkbox"/>
b Västra Götaland	<input type="checkbox"/>	<input type="checkbox"/>	<input type="checkbox"/>	<input type="checkbox"/>	<input type="checkbox"/>	<input type="checkbox"/>
	1	2	3	4	5	6

INTRESSEN, AKTIVITETER & VÄRDERINGAR

Fråga 32 Hur ofta har du under de senaste 12 månaderna gjort följande?

f32

	Ingen gång	Någon gång under de senaste 12 månaderna	Någon gång i halvåret	Någon gång i kvartalet	Någon gång i månaden	Någon gång i veckan	Flera gångar i veckan
a Motionerat/tränat	<input type="checkbox"/>	<input type="checkbox"/>	<input type="checkbox"/>	<input type="checkbox"/>	<input type="checkbox"/>	<input type="checkbox"/>	<input type="checkbox"/>
b Varit ute i naturen/friluftsliv	<input type="checkbox"/>	<input type="checkbox"/>	<input type="checkbox"/>	<input type="checkbox"/>	<input type="checkbox"/>	<input type="checkbox"/>	<input type="checkbox"/>
c Besökt idrottsevenemang	<input type="checkbox"/>	<input type="checkbox"/>	<input type="checkbox"/>	<input type="checkbox"/>	<input type="checkbox"/>	<input type="checkbox"/>	<input type="checkbox"/>
d Besökt restaurang/bar/pub på kvällstid	<input type="checkbox"/>	<input type="checkbox"/>	<input type="checkbox"/>	<input type="checkbox"/>	<input type="checkbox"/>	<input type="checkbox"/>	<input type="checkbox"/>
e Kört bil	<input type="checkbox"/>	<input type="checkbox"/>	<input type="checkbox"/>	<input type="checkbox"/>	<input type="checkbox"/>	<input type="checkbox"/>	<input type="checkbox"/>
f Åkt med kollektivtrafik	<input type="checkbox"/>	<input type="checkbox"/>	<input type="checkbox"/>	<input type="checkbox"/>	<input type="checkbox"/>	<input type="checkbox"/>	<input type="checkbox"/>
g Läst någon bok	<input type="checkbox"/>	<input type="checkbox"/>	<input type="checkbox"/>	<input type="checkbox"/>	<input type="checkbox"/>	<input type="checkbox"/>	<input type="checkbox"/>
h Besökt bibliotek	<input type="checkbox"/>	<input type="checkbox"/>	<input type="checkbox"/>	<input type="checkbox"/>	<input type="checkbox"/>	<input type="checkbox"/>	<input type="checkbox"/>
i Sett på film/tv-serie	<input type="checkbox"/>	<input type="checkbox"/>	<input type="checkbox"/>	<input type="checkbox"/>	<input type="checkbox"/>	<input type="checkbox"/>	<input type="checkbox"/>
j Lyssnat på podcast	<input type="checkbox"/>	<input type="checkbox"/>	<input type="checkbox"/>	<input type="checkbox"/>	<input type="checkbox"/>	<input type="checkbox"/>	<input type="checkbox"/>
k Sjungit i kör/spelat musikinstrument/ producerat musik	<input type="checkbox"/>	<input type="checkbox"/>	<input type="checkbox"/>	<input type="checkbox"/>	<input type="checkbox"/>	<input type="checkbox"/>	<input type="checkbox"/>
l Gått på teater	<input type="checkbox"/>	<input type="checkbox"/>	<input type="checkbox"/>	<input type="checkbox"/>	<input type="checkbox"/>	<input type="checkbox"/>	<input type="checkbox"/>
	1	2	3	4	5	6	7

Fråga 33 Och hur ofta har du under de senaste 12 månaderna gjort följande?

f32

	Ingen gång	Någon gång under de senaste 12 månaderna	Någon gång i halvåret	Någon gång i kvartalet	Någon gång i månaden	Någon gång i veckan	Flera gånger i veckan
m Gått på rockkonsert/ popkonsert	<input type="checkbox"/>	<input type="checkbox"/>	<input type="checkbox"/>	<input type="checkbox"/>	<input type="checkbox"/>	<input type="checkbox"/>	<input type="checkbox"/>
n Gått på opera/musikal/dans	<input type="checkbox"/>	<input type="checkbox"/>	<input type="checkbox"/>	<input type="checkbox"/>	<input type="checkbox"/>	<input type="checkbox"/>	<input type="checkbox"/>
o Gått på konsert med klassisk musik	<input type="checkbox"/>	<input type="checkbox"/>	<input type="checkbox"/>	<input type="checkbox"/>	<input type="checkbox"/>	<input type="checkbox"/>	<input type="checkbox"/>
p Umgåtts med vänner	<input type="checkbox"/>	<input type="checkbox"/>	<input type="checkbox"/>	<input type="checkbox"/>	<input type="checkbox"/>	<input type="checkbox"/>	<input type="checkbox"/>
q Lyssnat på bok	<input type="checkbox"/>	<input type="checkbox"/>	<input type="checkbox"/>	<input type="checkbox"/>	<input type="checkbox"/>	<input type="checkbox"/>	<input type="checkbox"/>
r Fotograferat/filmat	<input type="checkbox"/>	<input type="checkbox"/>	<input type="checkbox"/>	<input type="checkbox"/>	<input type="checkbox"/>	<input type="checkbox"/>	<input type="checkbox"/>
s Skänkt pengar till hjälporganisation	<input type="checkbox"/>	<input type="checkbox"/>	<input type="checkbox"/>	<input type="checkbox"/>	<input type="checkbox"/>	<input type="checkbox"/>	<input type="checkbox"/>
t Diskuterat politik	<input type="checkbox"/>	<input type="checkbox"/>	<input type="checkbox"/>	<input type="checkbox"/>	<input type="checkbox"/>	<input type="checkbox"/>	<input type="checkbox"/>
u Besökt gudstjänst eller religiöst möte	<input type="checkbox"/>	<input type="checkbox"/>	<input type="checkbox"/>	<input type="checkbox"/>	<input type="checkbox"/>	<input type="checkbox"/>	<input type="checkbox"/>
v Handlat med aktier	<input type="checkbox"/>	<input type="checkbox"/>	<input type="checkbox"/>	<input type="checkbox"/>	<input type="checkbox"/>	<input type="checkbox"/>	<input type="checkbox"/>
w Syslat med handarbete/ hantverk/design	<input type="checkbox"/>	<input type="checkbox"/>	<input type="checkbox"/>	<input type="checkbox"/>	<input type="checkbox"/>	<input type="checkbox"/>	<input type="checkbox"/>
x Förberett mig för att hantera olyckor, kriser eller krig	<input type="checkbox"/>	<input type="checkbox"/>	<input type="checkbox"/>	<input type="checkbox"/>	<input type="checkbox"/>	<input type="checkbox"/>	<input type="checkbox"/>
	1	2	3	4	5	6	7

Fråga 34 Har du under de senaste 12 månaderna besökt följande?

f34

Vid kombination 3 och 9:
koda 9.
Vid kombination 3 och 4:
koda 4

	Känner ej till	Flera gånger	Någon gång	Ingen gång	Har ej besökt men skulle gärna vilja besöka
aa Göteborgs Konserthus	<input type="checkbox"/>	<input type="checkbox"/>	<input type="checkbox"/>	<input type="checkbox"/>	<input type="checkbox"/>
ab GöteborgsOperan	<input type="checkbox"/>	<input type="checkbox"/>	<input type="checkbox"/>	<input type="checkbox"/>	<input type="checkbox"/>
ac Göteborgs Stadsteater	<input type="checkbox"/>	<input type="checkbox"/>	<input type="checkbox"/>	<input type="checkbox"/>	<input type="checkbox"/>
ad Läckö Slott	<input type="checkbox"/>	<input type="checkbox"/>	<input type="checkbox"/>	<input type="checkbox"/>	<input type="checkbox"/>
ae Håverudsakvedukten	<input type="checkbox"/>	<input type="checkbox"/>	<input type="checkbox"/>	<input type="checkbox"/>	<input type="checkbox"/>
af Gekås i Ullared	<input type="checkbox"/>	<input type="checkbox"/>	<input type="checkbox"/>	<input type="checkbox"/>	<input type="checkbox"/>
ag Göteborgs botaniska trädgård	<input type="checkbox"/>	<input type="checkbox"/>	<input type="checkbox"/>	<input type="checkbox"/>	<input type="checkbox"/>
	9	1	2	3	4

Och har du under de senaste 12 månaderna besökt följande digitalt/via internet?

	Känner ej till	Flera gånger	Någon gång	Ingen gång	Har ej besökt men skulle gärna vilja besöka
ba Göteborgs Konserthus	<input type="checkbox"/>	<input type="checkbox"/>	<input type="checkbox"/>	<input type="checkbox"/>	<input type="checkbox"/>
bb GöteborgsOperan	<input type="checkbox"/>	<input type="checkbox"/>	<input type="checkbox"/>	<input type="checkbox"/>	<input type="checkbox"/>
bc Göteborg Film Festival	<input type="checkbox"/>	<input type="checkbox"/>	<input type="checkbox"/>	<input type="checkbox"/>	<input type="checkbox"/>
bd Pustervik	<input type="checkbox"/>	<input type="checkbox"/>	<input type="checkbox"/>	<input type="checkbox"/>	<input type="checkbox"/>
	9	1	2	3	4

Fråga 35 Hur bedömer du ditt allmänna hälsotillstånd?

f35

Mycket dåligt
Mycket gott

↓

0 1 2 3 4 5 6 7 8 9 10

0 1 2 3 4 5 6 7 8 9 10

Fråga 36 Hur ofta har du under de senaste 12 månaderna använt internet?

f36

- | | | | | | | | |
|---|--------------------------|------------------------------|--------------------------|--------------------------|--------------------------|--------------------------|--------------------------|
| | Ingen gång | Någon gång de senaste 12 mån | Någon gång i halvåret | Någon gång i månaden | Någon gång i veckan | Flera gånger i veckan | Dagligen |
| a | <input type="checkbox"/> | <input type="checkbox"/> | <input type="checkbox"/> | <input type="checkbox"/> | <input type="checkbox"/> | <input type="checkbox"/> | <input type="checkbox"/> |
| | 1 | 2 | 3 | 4 | 5 | 6 | 7 |
- Gå till fråga 37

Och hur ofta har du gjort följande på internet?

- | | | | | | | | | |
|---|---|--------------------------|------------------------------|--------------------------|--------------------------|--------------------------|--------------------------|--------------------------|
| | | Ingen gång | Någon gång de senaste 12 mån | Någon gång i halvåret | Någon gång i månaden | Någon gång i veckan | Flera gånger i veckan | Dagligen |
| b | Tagit del av nyheter/nyhetstjänst | <input type="checkbox"/> | <input type="checkbox"/> | <input type="checkbox"/> | <input type="checkbox"/> | <input type="checkbox"/> | <input type="checkbox"/> | <input type="checkbox"/> |
| c | Sökt information/fakta | <input type="checkbox"/> | <input type="checkbox"/> | <input type="checkbox"/> | <input type="checkbox"/> | <input type="checkbox"/> | <input type="checkbox"/> | <input type="checkbox"/> |
| d | Använt sociala medier
(ex. Facebook, Twitter, Instagram) | <input type="checkbox"/> | <input type="checkbox"/> | <input type="checkbox"/> | <input type="checkbox"/> | <input type="checkbox"/> | <input type="checkbox"/> | <input type="checkbox"/> |
| e | Lärt mig nya saker med hjälp av Youtube | <input type="checkbox"/> | <input type="checkbox"/> | <input type="checkbox"/> | <input type="checkbox"/> | <input type="checkbox"/> | <input type="checkbox"/> | <input type="checkbox"/> |
| f | Gjort ärenden hos myndighet | <input type="checkbox"/> | <input type="checkbox"/> | <input type="checkbox"/> | <input type="checkbox"/> | <input type="checkbox"/> | <input type="checkbox"/> | <input type="checkbox"/> |
| g | Deltagit i digitalt möte | <input type="checkbox"/> | <input type="checkbox"/> | <input type="checkbox"/> | <input type="checkbox"/> | <input type="checkbox"/> | <input type="checkbox"/> | <input type="checkbox"/> |
| h | Spelat på tips/trav/casino | <input type="checkbox"/> | <input type="checkbox"/> | <input type="checkbox"/> | <input type="checkbox"/> | <input type="checkbox"/> | <input type="checkbox"/> | <input type="checkbox"/> |
| i | Spelat onlinespel | <input type="checkbox"/> | <input type="checkbox"/> | <input type="checkbox"/> | <input type="checkbox"/> | <input type="checkbox"/> | <input type="checkbox"/> | <input type="checkbox"/> |
| j | Köpt eller sålt begagnade varor | <input type="checkbox"/> | <input type="checkbox"/> | <input type="checkbox"/> | <input type="checkbox"/> | <input type="checkbox"/> | <input type="checkbox"/> | <input type="checkbox"/> |
| k | Köpt eller beställt mat/matkasse | <input type="checkbox"/> | <input type="checkbox"/> | <input type="checkbox"/> | <input type="checkbox"/> | <input type="checkbox"/> | <input type="checkbox"/> | <input type="checkbox"/> |
| l | Köpt eller beställt kläder | <input type="checkbox"/> | <input type="checkbox"/> | <input type="checkbox"/> | <input type="checkbox"/> | <input type="checkbox"/> | <input type="checkbox"/> | <input type="checkbox"/> |
| | | 1 | 2 | 3 | 4 | 5 | 6 | 7 |

Fråga 37 Är du medlem i någon typ av förening/organisation?

f37

Vid kombination 2 till 4: koda 4.
Vid kombination av 2 och 3: koda 3.
Vid kombination 3 och 4: koda 4.

- | | | | | | |
|---|---|--------------------------|--------------------------|---|-------------------------------------|
| | | Nej | Ja | ...och jag deltar aktivt i verksamheten | ...och jag har någon typ av uppdrag |
| a | Idrotts-/friluftsförening | <input type="checkbox"/> | <input type="checkbox"/> | <input type="checkbox"/> | <input type="checkbox"/> |
| b | Miljöorganisation | <input type="checkbox"/> | <input type="checkbox"/> | <input type="checkbox"/> | <input type="checkbox"/> |
| c | Politiskt parti/förbund | <input type="checkbox"/> | <input type="checkbox"/> | <input type="checkbox"/> | <input type="checkbox"/> |
| d | Facklig organisation | <input type="checkbox"/> | <input type="checkbox"/> | <input type="checkbox"/> | <input type="checkbox"/> |
| e | Kulturförening | <input type="checkbox"/> | <input type="checkbox"/> | <input type="checkbox"/> | <input type="checkbox"/> |
| f | Välgörenhetsorganisation | <input type="checkbox"/> | <input type="checkbox"/> | <input type="checkbox"/> | <input type="checkbox"/> |
| g | Hembygdsförening | <input type="checkbox"/> | <input type="checkbox"/> | <input type="checkbox"/> | <input type="checkbox"/> |
| h | Invandrarförening | <input type="checkbox"/> | <input type="checkbox"/> | <input type="checkbox"/> | <input type="checkbox"/> |
| i | Pensionärsorganisation | <input type="checkbox"/> | <input type="checkbox"/> | <input type="checkbox"/> | <input type="checkbox"/> |
| j | Svenska kyrkan, frikyrka, religiös organisation | <input type="checkbox"/> | <input type="checkbox"/> | <input type="checkbox"/> | <input type="checkbox"/> |
| k | Bostadsrättsförening | <input type="checkbox"/> | <input type="checkbox"/> | <input type="checkbox"/> | <input type="checkbox"/> |
| l | Annan typ av förening/organisation | <input type="checkbox"/> | <input type="checkbox"/> | <input type="checkbox"/> | <input type="checkbox"/> |
| | | 1 | 2 | 3 | 4 |

Fråga 38 I vilken utsträckning stämmer följande påståenden in på ditt liv?

f38

- | | | | | | |
|---|--|--------------------------|--------------------------|---------------------------|--------------------------|
| | | Stämmer helt | Stämmer ganska bra | Stämmer inte särskilt bra | Stämmer inte alls |
| a | Jag ingår i ett större sammanhang | <input type="checkbox"/> | <input type="checkbox"/> | <input type="checkbox"/> | <input type="checkbox"/> |
| b | Mitt liv är meningsfullt | <input type="checkbox"/> | <input type="checkbox"/> | <input type="checkbox"/> | <input type="checkbox"/> |
| c | Jag saknar inget betydelsefullt i mitt liv | <input type="checkbox"/> | <input type="checkbox"/> | <input type="checkbox"/> | <input type="checkbox"/> |
| | | 1 | 2 | 3 | 4 |

Fråga 39 Hur nöjd är du på det hela taget med det liv du lever?

f39

Mycket nöjd

1

Ganska nöjd

2

Inte särskilt nöjd

3

Inte alls nöjd

4

Fråga 40 Enligt din mening, i vilken utsträckning går det att lita på människor i allmänhet?

f40

Det går inte att lita på människor i allmänhet

Det går att lita på människor i allmänhet

a	0	1	2	3	4	5	6	7	8	9	10
	<input type="checkbox"/>	<input type="checkbox"/>	<input type="checkbox"/>	<input type="checkbox"/>	<input type="checkbox"/>	<input type="checkbox"/>	<input type="checkbox"/>	<input type="checkbox"/>	<input type="checkbox"/>	<input type="checkbox"/>	<input type="checkbox"/>
	0	1	2	3	4	5	6	7	8	9	10

I vilken utsträckning anser du att det går att lita på människor i det område där du bor?

b	0	1	2	3	4	5	6	7	8	9	10
	<input type="checkbox"/>	<input type="checkbox"/>	<input type="checkbox"/>	<input type="checkbox"/>	<input type="checkbox"/>	<input type="checkbox"/>	<input type="checkbox"/>	<input type="checkbox"/>	<input type="checkbox"/>	<input type="checkbox"/>	<input type="checkbox"/>
	0	1	2	3	4	5	6	7	8	9	10

Fråga 41 Det finns olika sätt att agera i samhällliga och politiska frågor. Har du själv gjort någon av följande saker?

f41

	Ja, under de senaste 12 månaderna	Ja, för en längre tid sedan	Nej
a	<input type="checkbox"/>	<input type="checkbox"/>	<input type="checkbox"/>
b	<input type="checkbox"/>	<input type="checkbox"/>	<input type="checkbox"/>
c	<input type="checkbox"/>	<input type="checkbox"/>	<input type="checkbox"/>
d	<input type="checkbox"/>	<input type="checkbox"/>	<input type="checkbox"/>
e	<input type="checkbox"/>	<input type="checkbox"/>	<input type="checkbox"/>
f	<input type="checkbox"/>	<input type="checkbox"/>	<input type="checkbox"/>
g	<input type="checkbox"/>	<input type="checkbox"/>	<input type="checkbox"/>
h	<input type="checkbox"/>	<input type="checkbox"/>	<input type="checkbox"/>
i	<input type="checkbox"/>	<input type="checkbox"/>	<input type="checkbox"/>
	1	2	3

Fråga 42 Röstade du i kyrkovalet 2021?

f42

	Ej röstberättigad	Ja	Nej
a	<input type="checkbox"/>	<input type="checkbox"/>	<input type="checkbox"/>
b	<input type="checkbox"/>	<input type="checkbox"/>	<input type="checkbox"/>
c	<input type="checkbox"/>	<input type="checkbox"/>	<input type="checkbox"/>
	9	1	2

Vid kombination 2 och 9: koda 9

Fråga 43 Hur oroad är du för coronaviruset och dess konsekvenser för:

f43

	Mycket oroad	Ganska oroad	Inte särskilt oroad	Inte alls oroad
a	<input type="checkbox"/>	<input type="checkbox"/>	<input type="checkbox"/>	<input type="checkbox"/>
b	<input type="checkbox"/>	<input type="checkbox"/>	<input type="checkbox"/>	<input type="checkbox"/>
c	<input type="checkbox"/>	<input type="checkbox"/>	<input type="checkbox"/>	<input type="checkbox"/>
	1	2	3	4

Fråga 44 Hur har coronapandemin ändrat din syn på hur det svenska samhället fungerar? Jag har blivit...

f44

Mycket mer positiv	Lite mer positiv	Varken mer positiv eller mer negativ	Lite mer negativ	Mycket mer negativ
<input type="checkbox"/>	<input type="checkbox"/>	<input type="checkbox"/>	<input type="checkbox"/>	<input type="checkbox"/>
1	2	3	4	5

Fråga 45 Hur stor samhörighet känner du med:

f45

	Ingen samhörighet	Inte särskilt stor samhörighet	Ganska stor samhörighet	Mycket stor samhörighet
a Människor på din ort	<input type="checkbox"/>	<input type="checkbox"/>	<input type="checkbox"/>	<input type="checkbox"/>
b Människor i Sverige	<input type="checkbox"/>	<input type="checkbox"/>	<input type="checkbox"/>	<input type="checkbox"/>
c Människor utanför Sverige	<input type="checkbox"/>	<input type="checkbox"/>	<input type="checkbox"/>	<input type="checkbox"/>
d Människor från andra kulturer	<input type="checkbox"/>	<input type="checkbox"/>	<input type="checkbox"/>	<input type="checkbox"/>
e Människor i en annan generation	<input type="checkbox"/>	<input type="checkbox"/>	<input type="checkbox"/>	<input type="checkbox"/>
f Människor med en annan utbildning	<input type="checkbox"/>	<input type="checkbox"/>	<input type="checkbox"/>	<input type="checkbox"/>
g Människor med andra värderingar	<input type="checkbox"/>	<input type="checkbox"/>	<input type="checkbox"/>	<input type="checkbox"/>
h Människor med andra politiska åsikter	<input type="checkbox"/>	<input type="checkbox"/>	<input type="checkbox"/>	<input type="checkbox"/>
i Människor med en annan levnadsstandard	<input type="checkbox"/>	<input type="checkbox"/>	<input type="checkbox"/>	<input type="checkbox"/>
	1	2	3	4

Fråga 46 Om du tänker tillbaka på den senaste veckan, i vilken utsträckning har du:

f46

	Inte alls	I ganska liten utsträckning	I ganska stor utsträckning	I mycket stor utsträckning
a Lärt dig eller gjort något intressant	<input type="checkbox"/>	<input type="checkbox"/>	<input type="checkbox"/>	<input type="checkbox"/>
b Känt dig stolt över något du gjort	<input type="checkbox"/>	<input type="checkbox"/>	<input type="checkbox"/>	<input type="checkbox"/>
c Kunnat bestämma över din egen tid	<input type="checkbox"/>	<input type="checkbox"/>	<input type="checkbox"/>	<input type="checkbox"/>
d Blivit väl behandlad av andra	<input type="checkbox"/>	<input type="checkbox"/>	<input type="checkbox"/>	<input type="checkbox"/>
	1	2	3	4

ARBETSLIV

Fråga 47 Vilken av de här grupperna tillhör du för närvarande?

f47

- | | |
|---|--|
| a <input type="checkbox"/> Förvärvsarbetande (även sjukskriven, föräldraledig) | d <input type="checkbox"/> Ålderspensionär/avtalspensionär |
| b <input type="checkbox"/> Har arbete i arbetsmarknadspolitiska åtgärder/ genomgår arbetsmarknadsutbildning | e <input type="checkbox"/> Har sjuk-/aktivitetsersättning |
| c <input type="checkbox"/> Arbetslös | f <input type="checkbox"/> Studerande |
| | g <input type="checkbox"/> Annat: angrupp |

Fråga 48 Vilket är/var ditt senaste yrke? Om du inte är yrkesverksam för närvarande gäller frågan ditt senaste yrke.

f48

- 1 yrke (yrke/sysselsättning)
- 2 Har aldrig yrkesarbetat → Gå till fråga 54

Fråga 49 Vilka är/var dina huvudsakliga arbetsuppgifter?

arbuppg

.....

Fråga 50 Vilken av följande kategorier tillhör/tillhörde du?

f50

Jag är/var...

- | | |
|---|--|
| 1 <input type="checkbox"/> Statligt anställd | 4 <input type="checkbox"/> Privatanställd |
| 2 <input type="checkbox"/> Kommunanställd | 5 <input type="checkbox"/> Anställd inom ideell organisation/stiftelse |
| 3 <input type="checkbox"/> Anställd inom region | 6 <input type="checkbox"/> Egen företagare |

* Fråga 67 Vad anser du om följande i bostadsområdet där du bor?

f67

	Mycket bra	Ganska bra	Varken bra eller dåligt	Ganska dåligt	Mycket dåligt	Ingen uppfattning
a Tillgången till kollektivtrafik	<input type="checkbox"/>	<input type="checkbox"/>	<input type="checkbox"/>	<input type="checkbox"/>	<input type="checkbox"/>	<input type="checkbox"/>
b Tillgängligheten med bil	<input type="checkbox"/>	<input type="checkbox"/>	<input type="checkbox"/>	<input type="checkbox"/>	<input type="checkbox"/>	<input type="checkbox"/>
c Tillgängligheten med cykel	<input type="checkbox"/>	<input type="checkbox"/>	<input type="checkbox"/>	<input type="checkbox"/>	<input type="checkbox"/>	<input type="checkbox"/>
d Närheten till matbutiker och service	<input type="checkbox"/>	<input type="checkbox"/>	<input type="checkbox"/>	<input type="checkbox"/>	<input type="checkbox"/>	<input type="checkbox"/>
e Närheten till vårdcentral	<input type="checkbox"/>	<input type="checkbox"/>	<input type="checkbox"/>	<input type="checkbox"/>	<input type="checkbox"/>	<input type="checkbox"/>
f Närheten till fritidsaktiviteter	<input type="checkbox"/>	<input type="checkbox"/>	<input type="checkbox"/>	<input type="checkbox"/>	<input type="checkbox"/>	<input type="checkbox"/>
g Tillgängligheten för funktionshindrade	<input type="checkbox"/>	<input type="checkbox"/>	<input type="checkbox"/>	<input type="checkbox"/>	<input type="checkbox"/>	<input type="checkbox"/>
h Tryggheten	<input type="checkbox"/>	<input type="checkbox"/>	<input type="checkbox"/>	<input type="checkbox"/>	<input type="checkbox"/>	<input type="checkbox"/>
i Närheten till natur	<input type="checkbox"/>	<input type="checkbox"/>	<input type="checkbox"/>	<input type="checkbox"/>	<input type="checkbox"/>	<input type="checkbox"/>
j Gemenskapen bland de boende	<input type="checkbox"/>	<input type="checkbox"/>	<input type="checkbox"/>	<input type="checkbox"/>	<input type="checkbox"/>	<input type="checkbox"/>
k Aktiviteter för barn och ungdomar	<input type="checkbox"/>	<input type="checkbox"/>	<input type="checkbox"/>	<input type="checkbox"/>	<input type="checkbox"/>	<input type="checkbox"/>
	1	2	3	4	5	6

Fråga 68 Hur länge har du bott i den kommun där du bor nu?

f68

- 1 Har alltid bott här
- 2 Har alltid bott här bortsett från kortare perioder t. ex. studier på annan ort
- 3 Uppvuxen här och har återvänt efter långvarigt boende på annan ort
- 4 Inflyttad, har bott här mer än 10 år
- 5 Inflyttad, har bott här 4–10 år
- 6 Inflyttad, har bott här 1–3 år
- 7 Inflyttad, har bott här mindre än 1 år

Vid kombination 1 och 2: koda 2

Fråga 69 Allmänt sett, hur bra tycker du det är att bo i:

f69

	Mycket dåligt			Varken bra eller dåligt					Mycket bra		
	-5	-4	-3	-2	-1	0	+1	+2	+3	+4	+5
a Sverige	<input type="checkbox"/>	<input type="checkbox"/>	<input type="checkbox"/>	<input type="checkbox"/>	<input type="checkbox"/>	<input type="checkbox"/>	<input type="checkbox"/>	<input type="checkbox"/>	<input type="checkbox"/>	<input type="checkbox"/>	<input type="checkbox"/>
b Västra Götaland	<input type="checkbox"/>	<input type="checkbox"/>	<input type="checkbox"/>	<input type="checkbox"/>	<input type="checkbox"/>	<input type="checkbox"/>	<input type="checkbox"/>	<input type="checkbox"/>	<input type="checkbox"/>	<input type="checkbox"/>	<input type="checkbox"/>
c Den kommun där du bor	<input type="checkbox"/>	<input type="checkbox"/>	<input type="checkbox"/>	<input type="checkbox"/>	<input type="checkbox"/>	<input type="checkbox"/>	<input type="checkbox"/>	<input type="checkbox"/>	<input type="checkbox"/>	<input type="checkbox"/>	<input type="checkbox"/>
d Det område inom kommunen där du bor	<input type="checkbox"/>	<input type="checkbox"/>	<input type="checkbox"/>	<input type="checkbox"/>	<input type="checkbox"/>	<input type="checkbox"/>	<input type="checkbox"/>	<input type="checkbox"/>	<input type="checkbox"/>	<input type="checkbox"/>	<input type="checkbox"/>
	-5	-4	-3	-2	-1	0	1	2	3	4	5

Fråga 70 Är du:

f70

- Svensk medborgare 1
- Medborgare i annat land 2
- Både svensk medborgare och medborgare i annat land 3

Vid dubbelkruss: koda 3

Fråga 71 Om du skulle beskriva ditt nuvarande hem respektive det hem du växte upp i, vilket av nedanstående alternativ stämmer då bäst?

f71

- | | |
|--|--|
| <p>a <u>Ditt nuvarande hem:</u></p> <ol style="list-style-type: none"> 1 <input type="checkbox"/> Arbetarhem 2 <input type="checkbox"/> Jordbrukarhem 3 <input type="checkbox"/> Tjänstemannahem 4 <input type="checkbox"/> Högre tjänstemannahem 5 <input type="checkbox"/> Företagarhem | <p>b <u>Det hem du växte upp i:</u></p> <ol style="list-style-type: none"> 1 <input type="checkbox"/> Arbetarhem 2 <input type="checkbox"/> Jordbrukarhem 3 <input type="checkbox"/> Tjänstemannahem 4 <input type="checkbox"/> Högre tjänstemannahem 5 <input type="checkbox"/> Företagarhem |
|--|--|

Fråga 72 Var någonstans har du, respektive din far och din mor, huvudsakligen vuxit upp?

f72

	Du själv	Din far	Din mor
1 Ren landsbygd i Sverige	<input type="checkbox"/>	<input type="checkbox"/>	<input type="checkbox"/>
2 Mindre tätort i Sverige	<input type="checkbox"/>	<input type="checkbox"/>	<input type="checkbox"/>
3 Stad eller större tätort i Sverige	<input type="checkbox"/>	<input type="checkbox"/>	<input type="checkbox"/>
4 Stockholm, Göteborg eller Malmö	<input type="checkbox"/>	<input type="checkbox"/>	<input type="checkbox"/>
5 Annat land i Norden	<input type="checkbox"/>	<input type="checkbox"/>	<input type="checkbox"/>
6 Annat land i Europa	<input type="checkbox"/>	<input type="checkbox"/>	<input type="checkbox"/>
7 Land utanför Europa	<input type="checkbox"/>	<input type="checkbox"/>	<input type="checkbox"/>
	a	b	c

Fråga 73 Ungefär hur stor, normalt sett, är din egen månadsinkomst före skatt?

f73

1 <input type="checkbox"/> Mindre än 10 000 kronor	5 <input type="checkbox"/> 25 000 – 29 999 kronor	9 <input type="checkbox"/> 45 000 – 49 999 kronor
2 <input type="checkbox"/> 10 000 – 14 999 kronor	6 <input type="checkbox"/> 30 000 – 34 999 kronor	10 <input type="checkbox"/> 50 000 – 54 999 kronor
3 <input type="checkbox"/> 15 000 – 19 999 kronor	7 <input type="checkbox"/> 35 000 – 39 999 kronor	11 <input type="checkbox"/> 55 000 – 59 999 kronor
4 <input type="checkbox"/> 20 000 – 24 999 kronor	8 <input type="checkbox"/> 40 000 – 44 999 kronor	12 <input type="checkbox"/> Mer än 60 000 kronor

Fråga 74 Hur klarar du dig på din nuvarande inkomst?

f74

Mycket bra	Ganska bra	Varken bra eller dåligt	Ganska dåligt	Mycket dåligt
<input type="checkbox"/>	<input type="checkbox"/>	<input type="checkbox"/>	<input type="checkbox"/>	<input type="checkbox"/>
1	2	3	4	5

Fråga 75 Vilken är din högsta skolutbildning?

f75

Vid dubbelkryss: koda högsta värdet

- 1 Grundskola eller motsvarande, kortare än 9 år
- 2 Grundskola eller motsvarande, 9 år eller längre
- 3 Gymnasium eller motsvarande, kortare än 3 år
- 4 Gymnasium eller motsvarande, 3 år eller längre
- 5 Eftergymnasial utbildning, ej högskola/universitet, kortare än 3 år
- 6 Eftergymnasial utbildning, ej högskola/universitet, 3 år eller längre
- 7 Högskola/universitet, kortare än 3 år
- 8 Högskola/universitet, 3 år eller längre men kortare än 4 år
- 9 Högskola/universitet, 4 år eller längre
- 10 Forskarutbildning

Fråga 76 Vilken inriktning har din utbildning i huvudsak?

f76

- | | |
|---|---|
| 1 <input type="checkbox"/> Allmän | 12 <input type="checkbox"/> Lantbruk/skogsbruk/djurvård |
| 2 <input type="checkbox"/> Administration/förvaltning | 13 <input type="checkbox"/> Naturvetenskap/matematik |
| 3 <input type="checkbox"/> Ekonomi/management/logistik | 14 <input type="checkbox"/> Data/IT/systemvetenskap |
| 4 <input type="checkbox"/> Personalvetenskap/HR | 15 <input type="checkbox"/> Pedagogik |
| 5 <input type="checkbox"/> Inköp/försäljning/marknadsföring | 16 <input type="checkbox"/> Transport |
| 6 <input type="checkbox"/> Estetisk/design/hantverk/konst | 17 <input type="checkbox"/> Teknik/tillverkning/industri |
| 7 <input type="checkbox"/> Hotell/restaurang/service/skönhetsvård | 18 <input type="checkbox"/> Samhällsbyggnad/byggt teknik |
| 8 <input type="checkbox"/> Humaniora/kultur | 19 <input type="checkbox"/> Samhällsvetenskap/juridik |
| 9 <input type="checkbox"/> Hälso-/sjukvård/medicin | 20 <input type="checkbox"/> Socialt arbete/omsorg/psykologi |
| 10 <input type="checkbox"/> Media/journalistik/reklam/kommunikation | 21 <input type="checkbox"/> Annan: anutb |
| 11 <input type="checkbox"/> Miljövärd/miljöskydd | |

KODADE SVAR ÖPPNA FRÅGOR:

mtidn1: Den morgontidning som respondenten läser regelbundet kodas enligt bifogat kodschema. Max en tidning per rad kodas.

komprob_txt, komprob 1-3: Transkriberas och kodas. De kommunala frågor eller problem som respondenten anger som viktigast kodas enligt bifogat kodschema. Frågan gäller kommunen och inte rikspolitiken. Svar som rör ekonomi och ledningsfrågor antas därför handla om kommunen om inget annat anges. Max tre problem kodas.

regprob_txt, regprob 1-3: Transkriberas och kodas. De regionala frågor eller problem som respondenten anger som viktigast kodas enligt bifogat kodschema. Frågan gäller regionen och inte rikspolitiken. Svar som rör ekonomi och ledningsfrågor antas därför handla om regionens om inget annat anges. Max tre problem kodas.

anparti: Det parti som respondenten tycker bäst om annat än de listade partierna kodas enligt bifogat kodschema. Svar som motsvarar något av de fasta svarsalternativen kodas upp till motsvarande kryss.

angrupp: Den förvärvsgrupp respondenten uppger sig tillhöra annat än frågans fasta svarsalternativ kodas enligt bifogat kodschema. Svar som motsvarar något av de fasta svarsalternativen kodas upp till motsvarande kryss.

ssyk (yrke): Det yrke som respondenten uppger sig ha/ha haft kodas enligt SCB:s SSYK-system. SSYK har en hierarkisk uppbyggnad med sex nivåer; koden är fyrsiffrig. Grundläggande för indelningen är dels typ av arbete, dvs. den uppsättning uppgifter och göromål som utförs, dels kvalifikationer som normalt krävs för att utföra arbetet. Kodens första siffra anger yrkesområde (ex. 4=kontors-och kundservicearbete), andra siffran huvudgrupp (ex. 41=kontorsarbete m.m.), tredje och fjärde siffran anger yrkesgrupp (ex. 421=kassa-personal m.fl.) respektive undergrupp (ex. 4212=bank-och postkassörer). Om det är oklart vilket yrke och/eller vilka kvalifikationer personen har hämtas hjälp från svaren på vissa bakgrundsvariabler (t.ex. utbildning och yrkesgrupp).

ankom: Uppger om respondenten förvärvsarbetar/studerar i huvudsak i annan kommun än respondenten bor. Kodas numeriskt. Kommunkoderna är standardiserade kodas numeriskt efter SKR:s lista över kommunkoder. Endast en kommun kodas. 9998 = ej tillämpligt.

ansex: Transkriberas.

anutb: Den utbildning respondenten uppger sig tillhöra annat än frågans fasta svarsalternativ kodas enligt bifogat kodschema. Svar som motsvarar något av de fasta svarsalternativen kodas upp till motsvarande kryss.

KONSTRUERADE VARIABLER

KÖN

sex bygger på f59 (uppgivet kön) och kompletteras med urvalsdata (kön) där svar saknas.

- 1 Kvinna
- 2 Man
- 3 Annat

ÅLDERSINDELNINGAR

alder – ålder (svar på f60 kompletterat med registerdata)

born – födelseår (svar på f60 kompletterat med registerdata)

alder4a

- 1 16–29 år
- 2 30–49 år
- 3 50–64 år
- 4 65–85 år

alder4b

- 1 16–29 år
- 2 30–49 år
- 3 50–75 år
- 4 76–85 år

alder8a

- 1 16–19 år
- 2 20–29 år
- 3 30–39 år
- 4 40–49 år
- 5 50–59 år
- 6 60–69 år
- 7 70–79 år
- 8 80–85 år

alder8b

- 1 16–19 år
- 2 20–24 år
- 3 25–29 år
- 4 30–39 år
- 5 40–49 år
- 6 50–59 år
- 7 60–75 år
- 8 75–85 år

alder9

- 1 16–19 år
- 2 20–24 år
- 3 25–29 år
- 4 30–39 år
- 5 40–49 år
- 6 50–59 år
- 7 60–65 år
- 8 66–75 år
- 9 76–85 år

gen10t anger generationstillhörighet baserat på jämna 10-tal, bygger svar på f60 kompletterat med registerdata.

1930	1936–1939
1940	1940–1949
1950	1950–1959
1960	1960–1969
1970	1970–1979
1980	1980–1989
1990	1990–1999
2000	2000–2005

UTBILDNINGSNIVÅ

Fördelning f75 Utbildningsnivå

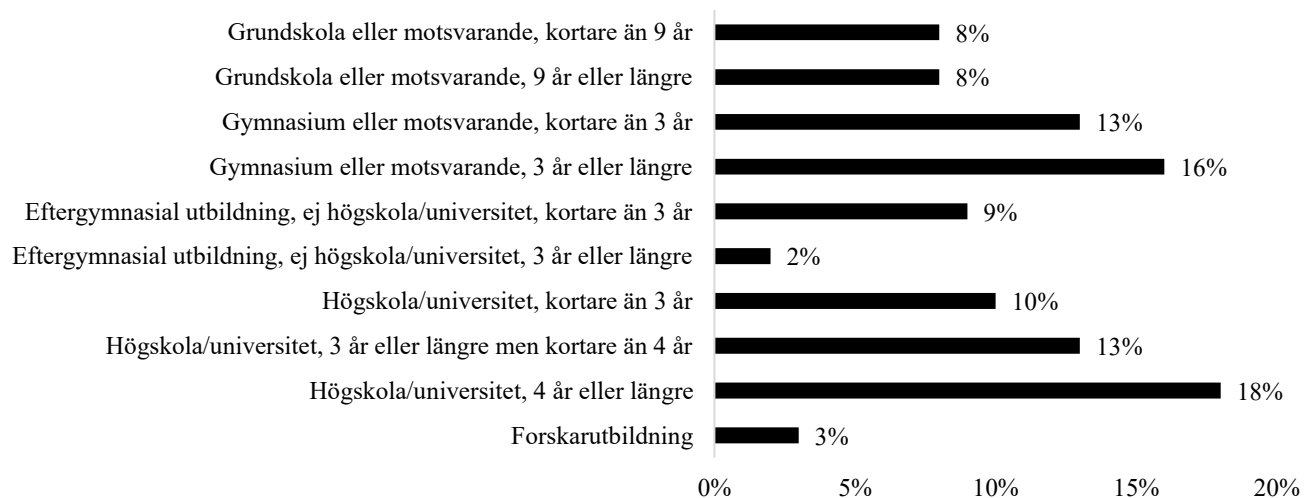

utb – bygger på f75 om utbildningsnivå.

- 1 Låg (1, 2 – dvs. max grundskola el. motsv.)
- 2 Medellåg (3, 4 – dvs. max gymnasium, folkhögskola el. motsv.)
- 3 Medelhög (5, 6, 7 – dvs. eftergymnasial utb., högsk./univ. Kortare än 3 år)
- 4 Hög (8, 9, 10 – dvs. högskola/universitet 3 år eller längre)
- 99 Svar saknas

Fördelning utb



INKOMSTVARIABLER

Fördelning f73 – egen månadsinkomst.

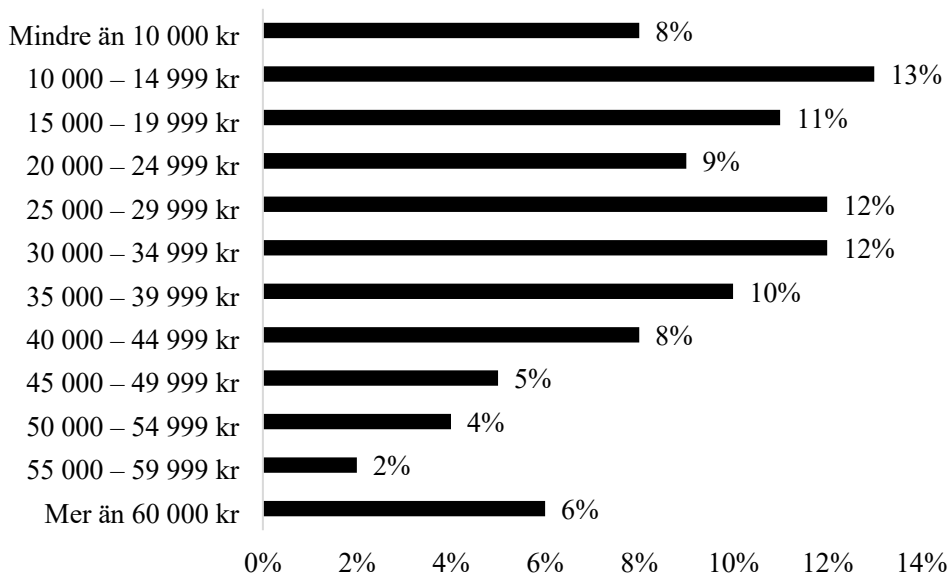

egenink4 – bygger på f73 om egen månadsinkomst.

- 1 Max 14 999 kr
- 2 15 000 kr – 24 999 kr
- 3 25 000 kr – 44 999 kr
- 4 Minst 45 000 kr
- 99 Ej svar på frågan

Fördelning egenink4



■ Max 14 999 kr ■ 15 000 kr – 24 999 kr □ 25 000 kr – 44 999 kr □ Minst 45 000 kr

egenink5 – bygger på f73 om egen månadsinkomst.

- 1 Max 14 999 kr
- 2 15 000 kr – 24 999 kr
- 3 25 000 kr – 34 999 kr
- 4 35 000 kr – 44 999 kr
- 5 Minst 45 000 kr
- 99 Ej svar på frågan

Fördelning egenink5

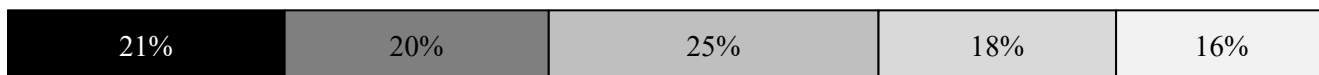

■ Max 14 999 kr ■ 15 000 kr – 24 999 kr □ 25 000 kr – 34 999 kr □ 35 000 kr – 44 999 kr □ Minst 45 000 kr

GEOGRAFISKA VARIABLER

Variabeln **kommun** är byggd utifrån urvalsdata.

1440 Ale	1461 Mellerud
1489 Alingsås	1430 Munkedal
1460 Bengtsfors	1481 Mölndal
1443 Bollebygd	1421 Orust
1490 Borås	1402 Partille
1438 Dals-Ed	1495 Skara
1445 Essunga	1496 Skövde
1499 Falköping	1427 Sotenäs
1439 Färgelanda	1415 Stenungsund
1444 Grästorp	1486 Strömstad
1447 Gullspång	1465 Svenljunga
1480 Göteborg	1435 Tanum
1471 Götene	1472 Tibro
1466 Herrljunga	1498 Tidaholm
1497 Hjo	1419 Tjörn
1401 Härryda	1452 Tranemo
1446 Karlsborg	1488 Trollhättan
1384 Kungsbacka	1473 Töreboda
1482 Kungälv	1485 Uddevalla
1441 Lerum	1491 Ulricehamn
1494 Lidköping	1470 Vara
1462 Lilla Edet	1442 Vårgårda
1484 Lysekil	1487 Vänersborg
1493 Mariestad	1492 Åmål
1463 Mark	1407 Öckerö

stadland – baseras på fråga 66 och urvalsdata. Respondenter som svarat något av alternativen 1–5 på fråga 66 ('storstad: centralt', 'storstad: ytterområde/förort', 'stad: centralt', 'stad: ytterområde' eller 'större tätort') och enligt urvalsdata bor i Göteborg har förts till kategori 4.

- 1 Ren landsbygd
- 2 Mindre tätort
- 3 Stad eller större tätort
- 4 Göteborg
- 99 Ej svar

stadland2 – bygger på fråga 66 och urvalsdata. Respondenter som svarat något av alternativen 1 eller 2 på fråga 66 ('storstad: centralt' eller 'storstad: ytterområde/förort') och bor i Göteborg har förts till kategori 4.

- 1 Ren landsbygd
- 2 Mindre tätort
- 3 Stad eller större tätort
- 4 Göteborg
- 99 Ej svar

delreg1. Delregioner i Västsverige
(inklusive Kungsbacka).¹

**1 Göteborgsregionen – 2 Sjuhärad – 3
Östra Skaraborg – 4 Västra Skaraborg –
5 Fyrstad – 6 Dalsland – 7 Norra
Bohuslän**

delreg1

1 Göteborgsregionen

1384 Kungsbacka

1401 Härryda

1402 Partille

1407 Öckerö

1415 Stenungsund

1419 Tjörn

1480 Göteborg

1481 Mölndal

1482 Kungälv

1440 Ale

1441 Lerum

1462 Lilla Edet

1489 Alingsås

2 Sjuhärad

1442 Vårgårda*

1443 Bollebygd

1452 Tranemo

1463 Mark

1465 Svenljunga

1466 Herrljunga*

1490 Borås

1491 Ulricehamn

3 Östra Skaraborg

1446 Karlsborg

1447 Gullspång

1472 Tibro

1473 Töreboda

1493 Mariestad

1496 Skövde

1497 Hjo

1498 Tidaholm

1499 Falköping

4 Västra Skaraborg

1444 Grästorp

1445 Essunga

1470 Vara

1471 Götene

1494 Lidköping

1495 Skara

5 Fyrstad

1487 Vänersborg

1488 Trollhättan

1484 Lysekil

1485 Uddevalla

6 Dalsland

1438 Dals-Ed

1439 Färgelanda

1460 Bengtsfors

1461 Mellerud

1492 Åmål

7 Norra Bohuslän

1421 Orust*

1427 Sotenäs

1430 Munkedal

1435 Tanum

1486 Strömstad

¹ Indelningen är ursprungligen hämtad från
*Utvecklingsplan för Västra Götaland: Strategi och
åtgärder och SWOT-analys*

(www.region.vastragotaland.se). *Observera
att kommunerna Orust, Vårgårda och
Herrljunga 1998 ingick i Göteborgsregionen.

delreg2. Delregioner i Västra Götaland (Västsverige exklusive Kungälv).

Samma indelning som **delreg1** förutom att boende i Kungälv inte ingår i *Göteborgsregionen* utan fått värdet 95.

- 1 Göteborgsregionen
- 2 Sjuhärad
- 3 Östra Skaraborg
- 4 Västra Skaraborg
- 5 Fyrstad
- 6 Dalsland
- 7 Norra Bohuslän
- 95 Respondent bor i Kungälv kommun
- 999 Uppgift saknas

delreg3. Delregioner i Västra Götaland (Västsverige exklusive Kungälv). Utgår från **delreg2** men med *Fyrstad, Dalsland* samt *Norra Bohuslän* sammanslagna till *FyrBoDal*.

- 1 Göteborgsregionen
- 2 Sjuhärad
- 3 Östra Skaraborg
- 4 Västra Skaraborg
- 5 FyrBoDal
- 95 Respondent bor i Kungälv kommun
- 999 Uppgift saknas

delreg3b. Delregioner i Västra Götaland (Västsverige exklusive Kungälv).

Utgår från **delreg3** men med *Sjuhärad, Östra Skaraborg, Västra Skaraborg* samt *FyrBoDal* sammanslagna till *Övriga VG-regionen*.

- 1 Göteborgsregionen
- 2 Övriga VG-regionen
- 95 Respondent bor i Kungälv kommun
- 999 Uppgift saknas

delreg4. Delregioner i Västra Götaland (Västsverige exklusive Kungälv). Utgår från **delreg3** men med *Östra* och *Västra Skaraborg* sammanslagna till *Skaraborg*.

- 1 Göteborgsregionen
- 2 Sjuhärad
- 3 Skaraborg
- 4 FyrBoDal
- 95 Respondent bor i Kungälv kommun
- 999 Uppgift saknas

delreg4a. Delregioner i Västra Götaland (Västsverige inklusive Kungälv). Utgår från **delreg4** men med *Kungälv* inkluderat i Göteborgsregionen.

- 1 Göteborgsregionen (inkl. Kungälv)
- 2 Sjuhärad
- 3 Skaraborg
- 4 FyrBoDal
- 999 Uppgift saknas

vsvbg (Göteborg och kranskommuner) bygger på urvalsdata och delar upp Göteborg och dess kranskommuner (inklusive Kungsbacka), övriga Göteborgsregionen och övriga Västsverige.

- 1 Göteborg
- 2 Kranskommuner runt Göteborg (*Kungsbacka, Härryda, Partille, Öckerö, Ale, Lerum, Mölndal, Kungälv*)
- 3 Övriga Göteborgsregionen (*Stenungsund, Tjörn, Lilla Edet, Alingsås*)
- 4 Övriga Västsverige (*Orust, Sotenäs, Munkedal, Tanum, Dals-Ed, Färgelanda, Vårgårda, Bollebygd, Grästorp, Essunga, Karlsborg, Gullspång, Tranemo, Bengtsfors, Mellerud, Mark, Svenljunga, Herrljunga, Vara, Götene, Tibro, Töreboda, Lysekil, Uddevalla, Strömstad, Vänersborg, Trollhättan, Borås, Ulricehamn, Åmål, Mariestad, Lidköping, Skara, Skövde, Hjo, Tidaholm, Falköping*)
- 999 Uppgift saknas

vgbg (Göteborg och kranskommuner) bygger på urvalsdata och delar upp Göteborg och dess kranskommuner (exklusive Kungsbacka), övriga Göteborgsregionen och övriga Västra Götaland.

- 1 Göteborg
- 2 Kranskommuner runt Göteborg (*Härryda, Partille, Öckerö, Ale, Lerum, Mölndal, Kungälv*)
- 3 Övriga Göteborgsregionen (*Stenungsund, Tjörn, Lilla Edet, Alingsås*)
- 4 Övriga Västsverige (*Orust, Sotenäs, Munkedal, Tanum, Dals-Ed, Färgelanda, Vårgårda, Bollebygd, Grästorp, Essunga, Karlsborg, Gullspång, Tranemo, Bengtsfors, Mellerud, Mark, Svenljunga, Herrljunga, Vara, Götene, Tibro, Töreboda, Lysekil, Uddevalla, Strömstad, Vänersborg, Trollhättan, Borås, Ulricehamn, Åmål, Mariestad, Lidköping, Skara, Skövde, Hjo, Tidaholm, Falköping*)
- 95 Respondent bor i Kungsbacka kommun
- 999 Uppgift saknas

valkrets bygger på urvalsdata och avser valkretsindelningen i Västra Götaland

- 1 Västra Götalands läns västra valkrets (Bohuslän)
- 2 Västra Götalands läns norra valkrets (Norra Älvsborg)
- 3 Västra Götalands läns södra valkrets (Södra Älvsborg)
- 4 Västra Götalands läns östra valkrets (Skaraborg)
- 5 Göteborgs kommun
- 95 Respondent bor i Kungsbacka kommun
- 999 Uppgift saknas

gbg - Bostadsort, bygger på urvalsdata.

- 1 Göteborg
- 2 Kranskommun (inkl. Kungsbacka)
- 3 Övriga VG-regionen
- 999 Uppgift saknas

sdn - Stadsdelsnämnd (från och med indelning 2011-01-01).

- 1 Angered
- 2 Östra Göteborg
- 3 Örgryte-Härlanda
- 4 Centrum
- 5 Majorna-Linné
- 6 Askim-Frölunda-Högsbo
- 7 Västra Göteborg
- 8 Västra Hisingen
- 9 Lundby
- 10 Norra Hisingen
- 995 Bor ej i Göteborg
- 999 Uppgift saknas

so - Stadsområden, består av fyra stycken stadsområden som i huvudsak är en sammanslagning av de tidigare stadsdelsnämnderna med ett undantag i nordost (områdesindelning från och med 2021).

- 1 Nordord
- 2 Centrum
- 3 Sydväst
- 4 Hisingen
- 995 Bor ej i Göteborg
- 999 Uppgift saknas

Resurs - bygger på primärområdestillhörighet. Indelningen baseras på medelinkomst och andel som tar del av ekonomiskt bistånd.

- 1 Resursstarka områden
(502, 524, 704, 521, 114, 205, 503, 525, 501, 207, 506, 706, 519, 504, 206, 416, 209, 705, 404, 115, 109, 116, 406, 407, 302, 505)
- 2 Medelresursstarka områden
(417, 202, 108, 117, 118, 208, 611, 111, 107, 523, 408, 707, 105, 210, 507, 201, 110, 211, 212, 610, 103)
- 3 Medelresurssvaga områden
(113, 403, 509, 106, 112, 510, 515, 405, 609, 203, 409, 101, 402, 415, 104, 204, 413, 512, 414, 514, 709, 605, 301)
- 4 Resurssvaga områden
(522, 511, 410, 102, 412, 508, 604, 518, 513, 702, 708, 303, 703, 603, 517, 520, 304, 305, 602, 612, 601, 613, 701, 606, 306, 516)
- 995 Bor ej i Göteborg
- 999 Uppgift saknas

mellanomr20 – Mellanområde (tidigare folkhälsoområde), bygger på primärområdestillhörighet bland respondenter boende i Göteborg (indelning för åren 2017–2020).

01 Östra Angered	13 Linnéplatsen	25 Kärrdalen och
02 Norra Angered	14 Stigbergstorget	Slättadamm
03 Centrala Angered	15 Mariaplan	26 Centrala Lundby
04 Södra Angered	16 Nya Högsbo	27 Norra Älvstranden
05 Bergsjön	17 Nya Frölunda	28 Litteraturstråket
06 Kortedala	18 Stora Askim	29 Tuve
07 Gamlestaden och Utby	19 Södra Västkusten	30 Övre Hisingen
08 Stora Delsjöökrokan	20 Centrala Tynnered	995 Bor ej i Göteborg
09 Stora Bagaren	21 Södra Skärgården	999 Uppgift saknas
10 Stora Sigfridsplan	22 Torslanda	
11 Norra Centrum	23 Västra Biskopsgården	
12 Södra Centrum	24 Östra Biskopsgården	

mellanomr – Mellanområde (tidigare folkhälsoområde), bygger på primärområdestillhörighet bland respondenter boende i Göteborg (indelning från och med år 2021).

01 Östra Angered	20 Billdal
02 Bergsjön	21 Södra Skärgården
03 Gamlestaden och Utby	22 Bratthammar-Näset-Önnered
04 Kortedala	23 Centrala Tynnered
05 Södra Angered	24 Frölunda Torg-Tofta
06 Centrala Angered	25 Älvsborg
07 Norra Angered	26 Kärra-Rödbo
08 Kålltorp-Torpa-Björkekärr	27 Backa
09 Kallebäck-Skår-Kärralund	28 Kvillebäcken
10 Krokslätt-Johanneberg	29 Kyrkbyn-Rambergssnaden
11 Guldheden-Landala	30 Norra Älvstranden
12 Olivedal-Haga-Annedal-Änggården	31 Södra Torslanda
13 Kungsladugård-Sanna	32 Björlanda
14 Majorna-Stigberget-Masthugget	33 Tuve-Säve
15 Norra Centrum	34 Kärrdalen-Slättadamm
16 Lunden-Härlanda-Överås	35 Östra Biskopsgården
17 Olskroken-Redbergslid-Bagaregården	36 Västra Biskopsgården
18 Stora Högsbo	995 Bor ej i Göteborg
19 Askim-Hovås	999 Uppgift saknas

TIDNINGSLÄSNINGSSVARIABLER

mtidnp – Morgontidningsläsning på papper.

Bygger på f2 a–b och redovisar högsta frekvensen för något av de max 2 tidningssvaren. Frekvenssvaren är rensade för de fall då respondenten angett en kvällstidning, webbtidning, eller någon annan icke-morgontidning (läsning av dagliga gratistidningar ingår i den mån dessa förekommer som svar på f2).

mtidnp

- 1 Dagligen
- 2 5–6 dagar/vecka
- 3 3–4 dagar/vecka
- 4 1–2 dagar/vecka
- 5 Mer sällan
- 6 Aldrig
- 99 Ej svar

kvppapp – Kvällstidningsläsning på papper.

Bygger på f3aa och f3ba och redovisar minimimått för läsning av någon av de två angivna kvällstidningarna på papper.

kvpweb – Kvällstidningsläsning på internet.

Bygger på f3ab och f3bb och redovisar minimimått för läsning av någon av de två angivna kvällstidningarna på internet.

kvppapp/kvpweb

- 1 Dagligen
- 2 5–6 dagar/vecka
- 3 3–4 dagar/vecka
- 4 1–2 dagar/vecka
- 5 Mer sällan
- 6 Aldrig
- 99 Ej svar

REGISTERVARIABLER/ ÖVRIGA VARIABLER

lopnr – Genererat löpnummer

mode – Svarat på internet eller via det utskickade formuläret på papper

- 1 Pappersenkät
- 2 Webbenkät

KODSCHEMA – ÖPPEN KODNING - VÄST

Morgontidning (mtidn1)

001 Metro (oavsett utgivningsort)
002 City
003 18 minuter
004 7 dagar Kungsbacka
005 7 dagar Kungälv (ny 2004)
006 7 dagar Mölndal (ny 2004)
007 7 dagar Nordost (ny 2004)
008 7 dagar Partille (ny 2004)
009 7 dagar Östra Hisingen (ny 2004)
010 Tidningen Ångermanland
011 Extra Östergötland
012 Kungsbacka-Posten
013 Göteborgs Fria Tidning
014 Världen Idag
015 Computer Sweden
016 Dagens ETC

021 Stockholms Fria Tidning
022 Fria Tidningen

202 Arbetarbladet
204 Dagbladet Nya Samhället
205 Dala-Demokraten
206 Folkbladet Östgöten
207 Folket
208 Gotlands Tidningar
209 Karlskogakuriren
211 Länsstidningen (Östersund)
212 Norrländska socialdemokraten
215 Piteå-Tidningen
217 Sydöstran - Sydöstra Sveriges Dagblad
219 Värmlands Folkblad
220 Västerbottens Folkblad
223 Nya Västmanlands Folkblad
224 Örebro-Kuriren
225 Östra Småland
226 Nyheterna (syskontidning till Östra Småland)

238 Söderhamnskuriren (tidigare Hälsinge-Kuriren; ändrad 2007)

301 Blekinge-Posten
302 Dalabygden
305 Hallands Nyheter
307 Hudiksvalls Tidning
309 Kalmar Läns Tidning m Nybro Tidning
311 Laholms Tidning
312 Läns-Posten (Örebro)
313 Länsstidningen Södertälje
314 Länsstidningen Östergötland
316 Nord-Sverige
317 Norra Halland/Nordhalland
318 Norra Skåne
319 Norrtelje Tidning
320 Nynäshamns-Posten
321 Sjuhäradsbygdens Tidning
322 Skaraborgs-Bygden
323 Skånska Dagbladet
324 Smålandsbygdens Tidning
325 Södermanlands Nyheter
326 Sörmlandsbygden
327 Vimmerby Tidning - Kinda-Posten
328 Värmlands-Bygden
329 Västerbygden
330 Västmanlands Nyheter
331 Uddevalla-Posten
332 Växjö-Bladet/Kronobergaren
333 Östersunds-Posten
334 Upplands Nyheter
335 Västerbottningen
337 Gästriklands Tidning

401 Alingsås Tidning med Elfsborgs Läns Tidning
402 Arboga Tidning
403 Bergslags-Posten
405 Bohusläningen
406 Bäragsbladet med Arboga Tidn.
408 Eskilstuna-Kuriren med Strengnäs Tidning
410 Falu-Kuriren
411 Gefle Dagblad
414 Göteborgs-Posten
415 Hallands-Posten
416 Karlstads-Tidningen
417 Katrineholms-Kuriren
418 Kristianstadsbladet

421 Ljusnan
423 Motala Tidning med Vadstena Tidning
424 Nerikes Allehanda
425 Norran (Norra Västerbotten)
426 Nya Länsstidningen/Nya Lidköpingstidningen
427 Provinstidningen Dalsland
428 Skövde Nyheter
430 Smålands-Tidningen/Tranås Tidning/Vetlanda-Posten/Smålands dagblad
433 Sundsvalls Tidning
434 Sydsvenskan – SDS (tidigare Sydsvenska Dagbladet)
437 Sölvesborgs-Tidningen
439 Trelleborgs Allehanda
440 Upsala Nya Tidning
442 Vestmanlands Läns Tidning
444 Västerbottens-Kuriren
445 Ystads Allehanda
446 Örnsköldsviks Allehanda

501 Barometern/OT
502 Borås Tidning
503 Enköpings-Posten
504 Falköpings Tidning
505 Filipstads Tidning
506 Gotlands Allehanda
507 Haparandabladet
509 Hjo Tidning
510 Mariestads-Tidningen
512 Norrköpings Tidningar
513 Nya Kristinehamns-Posten
514 Nya Wermlandstidningen
516 Smålandsposten
517 Svenska Dagbladet
518 Tranås-Posten
519 Ulricehamns Tidning
520 Västerviks-Tidningen
522 Östgöta Correspondenten

601 Arvika Nyheter
606 Blekinge Läns Tidning/ Karlshamns Allehanda
609 Småläningen
610 Nordvästra Skånes Tidningar/Landskrona-Posten (NST)
611 Norrbottens-Kuriren
612 Skaraborgs Allehanda (SLA)
613 Skaraborgs Läns Tidning (Skara Tidn.)
615 Västgöta-Bladet

616 Ölandsbladet		
619 Kristdemokraten		
701 Arbetaren		
703 Internationalen		
704 Proletären		
705 Flamman		
801 Avesta Tidning/Avesta-Posten		
802 Dalslänningen Bengtsfors-Tidningen		
803 Borlänge Tidning		
804 Dagen		
805 Dagens Nyheter		
807 Eesti Päevaleht – Estniska Dagbladet		
809 Fagersta-Posten		
811 Fryksdals-Bygden/Sunnebygden		
812 Helsingborgs Dagblad		
814 Härjedalen		
817 Jönköpings-Posten		
818 Karlskoga Tidning		
820 Kungälv-Posten		
821 Lidingö Tidning med Lidingö Nyheter		
823 Ljusdals-Posten		
824 Nya Ludvika Tidning		
825 Lysekils Posten med Orust Tjörn		
826 Mora tidning		
828 Mölndals-Posten		
831 Sala Allehanda		
834 Strömstads Tidning Norra Bohuslän		
836 Säffle-Tidningen Västra Värmland		
838 Södra Dalarnas Tidning/Sätters Tidning		
839 TTELA - Trollhättans Tidning med Lilla Edet-Posten och Elfsborgs Läns Annons-blad (Allehanda)		
842 Värnamo Nyheter		
846 Kungsbacka Tidning		
847 Tempus		
852 Dagens Industri		
853 Finnveden Fredag		
855 StenungsundsPosten		
857 Östhammars Nyheter		
858 ST tidning		
985 Nyhetstidningen Sesam		
990 Finanstidningen		
891 Utländsk dagstidning		
993 Okodbar tidning		
996 Nyhetssajt som ej är dagstidning, t.ex. sr.se, cnn.com		
0 Ej svar/ytterligare tidning		
998 Nämnt icke morgontidning (t.ex. kvälls- eller veckotidning)		
Kommunala/regionala samhällsproblem och frågor (komprob1-3 och regprob1-3)		
1 Omsorg		
2 Välfärd		
3 Trygghet		
4 Samhälle		
5 Framtid (ej barn och ungdomars 251)		
6 Befolkningspyramid		
7 Samhällsplanering, Samhällsbyggnad		
10 Ekonomi		
11 Sveriges ekonomi		
12 Finans- och valutapolitik, räntenivåer,		
13 Finanskris/ekonomisk kris		
14 Lågkonjunktur		
15 Inflation (prisstegringar)		
16 Lönenivå, lönepolitik (ej inkomstskillnader 181, löner i vård 104, löner i skola 232)		
17 Handelspolitik, frihandel, handelsbalans		
18 Privatekonomi, den egna ekonomin		
19 Budgetunderskottet, statsskulden, utlandslån		
20 Regionens/landstingets ekonomi		
21 Kommunens ekonomi		
22 Tillväxt		
23 Banker		
30 Skatter		
31 Lägre skatter		
32 Högre skatter		
33 Kommunal skatt		
34 Landstingsskatt		
35 Moms		
36 Marginalskattesänkningar		
37 Indirekta skatter/punktskatter		
38 Skatteavdragsfrågor		
39 Värmskatt		
40 Skatteväxling		
41 Förmögenhetsskatt		
42 Fastighetsskatt		
50 Arbetsmarknad		
51 Sysselsättning/arbetslöshet		
52 Ungdomsarbetslösheten		
53 Arbetsmarknadspolitiska åtgärder		
54 Arbetsmiljö, stress		
55 Semester		
56 A-kassa		
57 Arbetsbidsförkortning		
58 Övriga arbetsmarknadsfrågor		
59 Arbetsgivaravgifter		
60 Avtalspension/förtidspension		
61 Arbetsrätten		
70 Offentlig sektor, offentlig service		
71 Kommunal service		
72 Renhållning i tätort		
73 Sophämtning		
74 Regional service		
75 Nedskärningar i offentlig service		
76 Privatiseringar		
77 Krisberedskap/ Räddningstjänst		
78 Vinster i välfärden		
90 Sjukvård		
91 Vård		
92 Öppenvård/vårdcentraler		
93 Sjukhusvård/specialistvård		
94 Akutsjukvård inkl. 112		
95 Vårdköer		
96 Närheten till vård/tillgänglighet		
97 Vårdavgifter		
98 Privat sjukvård/privatisering av sjukvården		
99 Sjukhuslokalisering		
100 Specifika sjukhus		
101 Omorganisering av sjukvård		
102 Småskalighet, mindre enheter inom vården		
103 Specifika sjukdomar		
104 Löner inom sjukvården		
105 Personal- och resursbrist inom sjukvården		

106 Förlossningsvård

110 Psykiatri

111 Psykisk ohälsa
120 Tandvård
121 Folktandvården
122 Privat tandvård
123 Tandvårdsavgifter

130 Äldreomsorg

131 Äldrevård
132 Vårdhem
133 Äldreboende
134 Hemtjänst
135 Färdtjänst
136 Platsbrist

140 Pensionärsfrågor (ej sjuk- 163, avtals- förtidspension 60)

141 Pensioner (ej politikers pensioner 396)
142 Pensionsfonder
143 ATP-fonder/allmän pension
144 Privata pensioner
145 Pensionsskatt
146 Pensionärer, pensionärers situation

150 Handikapppfrågor (ej diskriminering (404))

151 Psykiskt funktionshinder situation

160 Socialpolitik

161 Fördelningsfrågor
162 Försäkringskassan
163 Sjukförsäkring (Utförsäkring)
164 Sjukpension
165 Sociala reformer
166 Socialbidrag
167 Socialförsäkring

170 Sociala frågor

171 Fattigdom (inkl. barnfattigdom)
172 Hemlöshet
173 Social segregation/Utanförskap
174 Folkhälsa/hälsa
180 Sociala klyftor (inkl. klasskillnader)
181 Inkomstskillnader
182 Utjämning

183 Jämlikhet

184 Tiggeri

190 Missbruksproblem

191 Alkohol
192 Narkotika/droger
193 Spel

200 Familjepolitik

201 Barnomsorg/daghem
202 Privat barnomsorg
203 Maxtaxa
204 Personalbrist i barnomsorg/för stora barngrupper
205 Barnbidrag
206 Föräldraförsäkring
207 Föräldradedighet
208 Pappaledighet
209 Vårnadsbidrag
210 Barnfamiljers situation
211 Karensdag för vård av sjukt barn

220 Utbildning

221 Skolan (allmänt)
222 Grundskola
223 Privat-/friskolor
224 Gymnasieskola
225 Disciplin/ordning i skolan
226 Betygen i skolan
227 Skolpeng
228 Personalbrist i skolan/för stora klasser
229 Statlig skola/förstatliga skolan
230 Kommunal skola
231 Lärare
232 Löner i skolan
233 Högskola/universitet/forskning
234 Studenters situation (ej studentbostäder 267)
235 Vinster i skolan

240 Fritid/idrott

241 Bidrag till föreningar
242 Kulturfrågor
243 Kommunala musikskolan
244 Fritid/idrottsanläggningar

250 Ungdomsfrågor/Barn (ej brottslighet 376, arbetslöshet 52) (ej barnomsorg o. dyl. 200)

251 Ungdomars och barns framtid och problem

260 Bostäder

261 Bostadsmarknad
262 Hyresmarknad
263 Hyreskostnader
264 Bostadsbrist
265 Bostadsbyggande
266 Allmännyttan
267 Studentbostäder
268 Bostadsbidrag
269 Boendemiljö
270 Seniorbostäder
271 Bostäder för unga

280 Stadsbyggnad

281 Stadsplanering - centrumfrågor
282 Bygglanor - byggnation
283 Parker

290 Infrastruktur/kommunikationer

291 Kollektivtrafik
292 Järnväg/tågtrafik
293 Vägar
294 Vägunderhåll
295 Specifika vägar/förbindelser
296 Cykelvägar
297 Flygplatser, flyg
298 Båt- och färjetrafik, hamnar
299 Privatbilism
300 Parkering
301 Vägtullar
302 Transporter
303 Bensinpriset
304 Internetinfrastruktur
305 Öresundsförbindelser (Endast i SYD-SOM)
305 Älvförbindelser (Endast i VÄST-SOM)
306 Trafik
307 Västlänken
308 Elsparkscyklar

Stad-land

311 (De)centralisering, lokaliseringspolitik
312 Urbanisering
313 Glesbygd-/landsbygdsfrågor
314 Småskalighet/lokalsamhälle

315 Service på glesbygden
316 Avfolkning, utflyttning, inflyttning
317 Naturvård, naturskydd
318 Rovdjur/varg
319 Jaktfrågor
320 Jordbrukspolitik
321 Djurhållning
322 Matpriser
323 Fiskerinäring
324 Livsmedelsproduktion
325 Närproducerat
326 Djurskydd/djurrätt

330 Miljö

331 Föreningar/utsläpp
332 Nedskräpning
333 Klimatfrågan
334 Utsläppsrätter
335 Havsmiljö, sjöar
336 Miljöavgifter, miljöskatter
337 Internationella miljöavtal
338 Hållbart samhälle (ej närproducerat 326)
339 Väder/ Naturkatastrofer

350 Energi

351 Kärnkraft
352 Vindkraft
353 Förnyelsebara energikällor
354 Kärnavfall, slutförvaring
355 Energipriser

370 Lag och ordning

371 Våld
372 Brottslighet
373 Polisväsende
374 Straff och påföljder
375 Kriminalvård
376 Ungdomsbrottslighet, ungdomsvård
377 Kravaller/våldsamma demonstrationer
378 Organiserad brottslighet
379 Våld i hemmet, kvinnofrid
380 Ekonomisk brottslighet
381 Övervakningssamhället
382 Skadegörelse
383 Rättsväsende
384 Barnporr/pedofili

385 Vapen
386 Tull
387 Utvisa/deportera kriminella

390 Systemmissbruk

391 Korruption
392 Skatteffiffel
393 Fallskärmsavtal, höga bonusar
394 Politiska affärer
395 Bidragsfusk
396 Politikens arvoden/pensioner
397 Maktmissbruk

400 Diskriminering/Likabehandling

401 HBTQ
402 Könsdiskriminering
403 Etnisk diskriminering
404 Funktionsnedsatta
405 Åldersdiskriminering
406 Religiös diskriminering

410 HBTQ-frågor (ej diskriminering 401)

420 Demokrati

421 Rättssäkerhet
422 Demokratiska fri- och rättigheter
423 Jämställdhet mellan män och kvinnor
425 Grundlag
426 Personlig integritet (ej på internet 470, ej i medierna 462)

430 Integrationspolitik

431 Rasism, främlingsfientlighet
432 Segregation
433 Flyktning-, asylfrågor
434 Invandring, Invandrare
435 Migrationspolitik (Invandrarpolitik)
436 Arbetskraftsinvandring
437 Språktest för medb.skap
438 Mångfald/ mångkultur

450 Religion

451 Religiösa motsättningar
452 Religiösa symboler
453 Högtider, religiösa/kulturella ritualer
454 Islam (inkl. islamofobi)
455 Fri religionsutövning

456 Kyrka-stat

460 Medier

461 Reklam
462 Sensationsjournalistik, personlig integritet i medierna

470 Internet

471 Fildelning/upphovsmannaskydd
472 Personlig integritet på internet
473 Övervakning

490 Näringslivsfrågor

491 Näringspolitik
492 Företagens villkor
493 Statliga regleringar av företag
494 Omnämmande av enskilda företag
495 Turism

500 Konsumtion

501 Konsumentinflytande

510 Byråkrati

512 Förvaltningsorganisationen, tjänstemän

520 Politik (Partipolitik)

521 Partier (allmänna omdömen om partier)
522 Partiledare
523 Politiker (allmänna omdömen om politiker)
524 Partipolitiskt samarbete
525 Sverigedemokraterna
526 Förtroende för partier och politiker
527 Pampvälde, etablissemangen, makteliten
528 Riksdagen

540 Monarki/Republik

550 Regeringsfrågan, regeringen

551 Blocköverskridande regeringsalternativ
552 Stabilitet och kontinuitet
553 Förnyelse, betydelsen av maktskifte i sig
554 Strategisk röstning

560 Svensk utrikes - och säkerhetspolitik (EU)

561 Försvarspolitik/försvarsutgifter
562 Vapenexport
563 Bistånd
564 Neutralitet

565 Nato
566 Militära utlandsinsatser
567 Värnplikt/yrkesmilitär

580 Internationella frågor allmänt

581 Fredsfrågan/ internationell nedrustning
582 Ekonomi (internationell)
583 Terrorism
584 Globalisering
585 Ryssland
586 Mellanöstern
587 Nordafrika
588 Israel-Palestina-konflikten
589 USA
590 Asien
591 Kina
592 Iran
593 Afghanistan
594 Nordkorea
595 Afrika
596 USA:s krig mot terrorismen
597 Europafrågor (ej specifikt EU 660)
598 Överbefolkning

610 Regionala frågor

611 Regionalpolitik
612 Regional utveckling
613 Regional näringslivsutveckling
614 Kontakter med andra regioner
615 Samordning och samarbete inom regionen
616 Regionen för stor/onödig
617 Regionindelningen
618 Regionens organisation (allmänt)
619 Den politiska organisationen
620 Förvaltningsorganisationen
621 Fördelningen av resurser och inflytande mellan kommuner
622 Centralortsdominans

630 Kommunala frågor

631 Kommunpolitik
632 Kommunal utveckling
633 Näringslivsutveckling
634 Kontakter med andra kommuner
635 Samordning och samarbete mellan region och kommun
636 Stadsdelsfrågor
637 Kommunens organisation (allmänt)

638 Den politiska organisationen
639 Förvaltningsorganisationen
640 Småkommunernas inflytande/resurser
641 Centralortsdominans
642 Kommunindelningen
650 Övrig lokal fråga

660 EU – allmänt

661 EU - demokrati
662 EU - ekonomi
663 EU – eurosamarbetet
664 EU - regleringar
665 EU - arbetsmarknad
666 EU - sociala frågor
667 EU - alkohol/narkotika
668 EU - regionalpolitik
669 EU - jordbruksfrågor
670 EU - miljöfrågor
671 EU – utrikes- & säkerhetspolitik
672 EU – migrationsfrågor
673 EU - asylpolitik
674 EU - möjlighet att påverka
675 EU - nationell självständighet
676 EU - utvidgning
677 EU - medlemsavgiften
678 EU - utträde ur EU/behålla medlemskapet
679 Schengen
680 EU – andra sakfrågor
681 Fri rörlighet
682 Gränskontroll
683 Makt och ansvarsfördelning

690 Moral och etik

691 Egoism
692 Rättvisa
693 Hederlighet/ärlighet
694 Respekt
695 Porr
696 Prostitution
697 Abort
698 Genmanipulation
699 Videovåld
700 Dödshjälp
701 Girighet

710 Ideologibegrepp

711 Socialism
712 Kommunism, revolution
713 Klasskamp
714 Klassamhälle
715 Solidaritet
716 Liberalism
717 Konservatism, traditioner, det gamla
718 Individualism vs kollektivism
719 Nyliberalism
720 Vänsterpolitik
721 Högerpolitik
722 Gröna idéer, grön ideologi
724 Icke-grönt, materialism
725 Valfrihet, frihet
726 Feminism
727 Nazism
728 Marknadsekonomi
729 Kapitalism
730 Högerextremism

800 Övriga sakfrågor

900 Corona/Covid/Coronaviruset

993 Inget
994 Vet inte, vill ej svara
998 Ej tillämpligt/okodbart
0 Ej ytterligare svar

Parti (anparti)

100 Vägvalet
101 Sjukvårdspartiet
102 OKS
103 Svenljunga nya kommunparti
104 Folkfronten (fd. NSF)
105 Rättvisepartiet socialisterna
106 Folkets vilja, folkviljan
107 Sverigedemokraterna (se kod 808)
108 Nydemokraterna
109 Pensionärspartiet
110 Vår framtid
111 Norges kommunistiska parti (NKP)
112 Aledemokraterna
113 KPML(r) (se kod 193)
114 Sveriges pensionärers intresseparti (SPI)

DEN VÄSTSVENSKA SOM-UNDERSÖKNINGEN KODBOK 2021

115 Socialistiska partiet	158 Liberala partiet	201 Barsebäcksöppnarna
116 Det nya partiet	159 Göingepartiet	202 Kommunpartiet vår framtid
117 Kalle Anka-partiet		203 Rätt väg i Gullspång
118 Musse Pigg-partiet	160 Barapartiet	204 Uddevallapartiet
119 Långben-partiet	161 Falupartiet	205 Sotenäspartiet
	162 Österlenpartiet	206 Lysekilspartiet
120 Enhet (ny 2002)	163 Knivsta.nu	207 Mariestadspartiet
121 Markbygdspartiet	164 Mariefredspartiet	208 Solidariskt Uddevalla
122 Ny Demokrati	165 Sjukvårdspartiet i Värmland	209 Ö-partiet
123 Samlingsregering	166 Mullsjö framtid	
124 Norrbottenpartiet	167 Huddingepartiet	210 Aktiv demokrati
125 Europeiska Arbetarpartiet (EAP)	168 Jongleringspartiet	211 Barnpartiet
126 Syndikalisterna (SAC)	169 Välfärdspartiet	212 Storforsbygdens väl
127 Libertarianer		213 Folkfronten (socialister, Lkpg)
128 Kvinnopartiet	170 Dalarnas sjukvårdsparti	214 Nationaldemokraterna
129 Internetpartiet (ny 2002)	171 Nils Dacke partiet	215 Guds rikes UFO-parti
	172 Skolpartiet	216 Lidingöpartiet
130 Fria folkets parti	174 Nackalistan	218 Omsorg för alla
131 Skånepartiet	175 Skåne läns sjukvårdsparti	219 Bollnäspartiet
132 Hörbypartiet	176 Norrbottens sjukvårdsparti	
133 Ny framtid	177 Fria Norrland	220 Vingåkers Lokalparti
134 Kinnapartiet	178 Sverigepartiet	221 Kommunlistan (Storuman)
135 Stockholmspartiet	179 Kirunapartiet	222 Sjukvårdspartiet VG region
136 SAFE (Nässjö)		223 Marks oberoende demokrater
137 Sjöbopartiet	180 Kristianstadbyggdagens framtid	224 PRI
138 Soffliggarpartiet	181 Skånes självständighetsparti	225 Lokala partiet i Heby
139 Finsk center	182 Strömstads parti	226 Vox Humana
	183 Föryngringspartiet	227 A2000
140 Junilistan	184 Åhuspartiet	228 Ny ordning
141 Sveriges kommunistiska parti (SKP)	185 Kommunalt alternativ	229 Vårdpartiet
142 Tomas DiLeva parti	186 Burlövs väl	
143 Feministiskt initiativ	187 Bjäre partiet	230 Söderslättspartiet
144 Framtidspartiet	188 Osynliga partiet	231 Sigtunapartiet/Samling för nya Sigtuna
145 Vägval Vänster	189 Demokratisk vänster	232 Strängnäspartiet
146 Vevpartiet	190 Kungsbackaborna	233 Norrländska Samlingspartiet
147 Piratpartiet	191 Skånes väl	234 Liberaldemokraterna
148 Roslagspartiet Österåker	192 Staffanstorpspartiet	236 Folkhemmet
149 Vrinnevilistan (VL)	193 Kommunistiska partiet (KP)	237 Bergspartiet
150 Kommunal Samverkan med Folket i Fokus (KSFF)	194 Kommunpartiet , Härryda	238 Filipstadspartiet
151 Nackapartiet	195 Kristianstadpartiet	239 Svenskarnas Parti
152 Bålstadpartiet	196 Bergås bästa	
153 Sollentunapartiet	197 Kommunens väl, Ystad	240 Nya listan i Vellinge
154 Folkets Väl	198 Kommunal samling, Göinge	241 Engelholmsspartiet
155 Laholmspartiet	199 Helsingborgspartiet	242 Arbetarpartiet
156 Ronnebypartiet		
157 Alvesta alternativet	200 Nordiska rikspartiet	801 Vänsterpartiet

DEN VÄSTSVENSKA SOM-UNDERSÖKNINGEN KODBOK 2021

802 Socialdemokraterna	849 Götenes Framtid	892 Initiativet
803 Centerpartiet		893 Oberoende realister
804 Folkpartiet	850 Ölandspartiet	894 Karlstadpartiet Livskvalitet
805 Moderaterna	851 Öppna Göteborg	895 Stenungsundspartiet
806 Kristdemokraterna	852 Sportpartiet	896 Hela Vara Kommuns Bästa (HVKB)
807 Miljöpartiet	853 Drevvikenpartiet	897 Nybyggarpartiet
808 Sverigedemokraterna	854 Realistpartiet	898 Ställ om Sverige (SOS)
809 Perstorps Framtid	855 Utvecklingspartiet i Kungälv	899 Bevara Akutsjukhusen
	856 Vård för pengarna	
810 Naturdemokraterna	857 Framtid Öland	900 Bodenalternativet
811 Härjedalspartiet	858 Bajenpartiet	901 Malung-Sälenpartiet
812 Djurens Parti		902 Fokus Bjärred
813 Direktdemokraterna	860 För nya Lund	
815 Österåkerspartiet	862 Partiet de Fria	903 Sundsvallspartiet
816 Väsby bästa	863 Vårdpartiet Skåne	904 Kommunens Bästa
818 Torslandapartiet	864 Kommunpartiet	905 Basinkomstpartiet
819 Fredsdemokraterna	865 Hållbart alternativ	906 Mitt Göinge
	866 Vetlanda framåtanda	907 Skurupspartiet
821 Hela Sunne	867 Konsensus För Vadstenas bästa	908 Framtid i Ale
822 Västra initiativet	868 Salas bästa	909 Regionens Framtid
823 Landsbygdens framtid	869 Ö-partiet	910 Westbopartiet
824 Hela Edas Lista		
825 Bygdepartiet	870 Tjörnpartiet	911 Ljusdalsbygdens parti
827 Kristna Värdepartiet	871 Malålistan	912 Samernas Väl
828 Kommunal Samling	872 Folkets Röst	913 Svenska folkhemspartiet
829 Allians för Ragunda	873 Norapartiet	914 Partiet Vändpunkt
830 Landsbygdspartiet oberoende	874 Nätverk Timrå	915 Mjölbypartiet
831 Boråsvalet	875 Ångfärhepartiet	916 Nationalsocialistisk front
832 Markbygdepartiet	876 Blekingepartiet	917 Partiet Nyans
833 Nya Ulricehamn	877 Karlskronapartiet	
834 Nystart Enköping	878 Örebropartiet	993 Inget parti
835 Roslagens Oberoende	879 Ändringspartiet	994 Utländskt parti
836 Nya Sotenäspartiet		998 Okodbart
837 Tullingepartiet	880 Riksdemokraterna	0 Ej svar - del av frågan
838 Socialradikala Demokraterna	881 Missnöjespartiet	
839 Rönningepartiet	882 Hälsopartiet	Samhällsgrupp
	883 Vetenskapliga partiet	(angrupp)
840 Judisk kamp	884 Trollhättans framtid	
841 Svedala Demokraterna	885 Borgerlig framtid	1 Värnpliktig
842 Nykvarnspartiet	886 Satanistiskt initiativ	2 Hemmafru/hemmaman
843 Bergshamrapartiet	887 Nordiska motståndsrörelsen	3 Kontraktsvård/Samhällstjänst
844 Sorundanet	888 Medborgerlig samling	4 Anhörigvårdare
845 Åselepartiet	889 Demokraterna	5 Volontär
846 Västjämtlands Väl	890 Demokratiska partiet "Demokraterna"	
847 Waxholmspartiet		81 Förvärsarbetande (sjukskriven, föräldradledig)
848 Morapartiet	891 Alternativ för Sverige	

DEN VÄSTSVENSKA SOM-UNDERSÖKNINGEN KODBOK 2021

82 Har arbete i arbetsmarknadspolitiska åtgärder/genomgår arbetsmarknadsutbildning

83 Arbetslös

84 Ålderspensionär/avtalspensionär

85 Har sjuk-/aktivitetsersättning

86 Studerande

0 Ej svar – del av frågan

98 Okodbart

Yrke(yrke)

För en beskrivning av variabeln SSYK, se SCB:s information på hemsidan.

En sökfunktion för SSYK-koder finns på scb:s hemsida (<https://www.h5.scb.se/yreg/>).

Nedan följer ett antal generella koder resp. koder för ej egentliga yrken, vilka inte ingår i SSYK-systemet.

994 Företagare/egenföretagare (ingen inf. betr. ant. anställda; jfr. 12/13-koder)

1000 Rektor, ospec.

2000 Projektledare konsult– högskoleutb., ospec. inriktning

2140 Ingenjör, ospec.

2211 Läkare, ospec.

2221 Sjuksköterska, ospec.

2300 Lärare, ospec

2310 Universitetslärare

2320 Gymnasielärare, ospec.

2341 Grundskollärare

2351 Speciallärare

2400 Forskare

2419 Ekonom

2419 Civilekonom, ospec.

2419 Företagsekonom, ospec.

3000 Projektledare konsult) – kortare högskoleutb./motsv. kunskaper, ospec. Inriktning

3313 Gymnasieekonom (ej utbildn.) (ekonomiansvarig övrig)

3119 Gymnasieingenjör (ej utbildn.)

3322 Säljare/försäljare: med högskole-utbildning (jfr. 5220–5222)

3360 Polis, ospec.

4000 Projektledare Konsult- kontors-/kundservicearbete, ospec. inriktning

4119 Sekreterare, Kontorist ospec.

5320 Undersköterska, ospec.

5330 Vårdbiträde, ospec.

5341 Skötare, ospec.

5220 Försäljare, ospec.

5222 Butikssäljare: livsmedel

5223 Butiksäljare/försäljare: detaljhandel

6130 Lantbrukare, ospec.

7212 Svetsare, ospec.

7119 Byggnadsarbetare, ospec.

7200 Reparatör, ospec.

7300 Servicetekniker, ospec.

7412 Elektriker

7522 Snickare, ospec.

8000 Industri/industriarbetare

7223 Svarvare, ospec.

7223 Verkstadsarbetare, ospec.

8213 Metallarbetare/verkstadsarbetare, ospec.

8159 Sömmerska, ospec.

8160 Livsmedelsarbetare, ospec.

8210 Montör/operatör, ospec.

8320 Chaufför, ospec.

8344 Lagerarbetare/truckförare

9994 Pensionär

9995 Hemmafru

9996 Studerande

9997 Oläsligt svar

9998 Ej klassificerbar

0 Ej svar – del av fråga

Kommun

(ankom)

<https://ski.se/tjanster/kommunerlandsting/faktakommunerochlandsting/kommunkoder.2052.html>

01 Stockholms län

0114 Upplands Väsby

0115 Vallentuna

0117 Österåker

0120 Värmdö

0123 Järfälla

0125 Ekerö

0126 Huddinge

0127 Botkyrka

0128 Salem

0136 Haninge

0138 Tyresö

0139 Upplands-Bro

0140 Nykvarn

0160 Täby

0162 Danderyd

0163 Sollentuna

0180 Stockholm

0181 Södertälje

0182 Nacka

0183 Sundbyberg

0184 Solna

0186 Lidingö

0187 Vaxholm

0188 Norrtälje

0191 Sigtuna

0192 Nynäshamn

03 Uppsala län

0305 Håbo

0319 Älvkarleby

0330 Knivsta

0331 Heby

0360 Tierp

0380 Uppsala

0381 Enköping

0382 Östhammar

04 Södermanlands län

0428 Vingåker

0461 Gnesta

0480 Nyköping

0481 Oxelösund

0482 Flen

0483 Katrineholm

0484 Eskilstuna

0486 Strängnäs

0488 Trosa

05 Östergötlands län

0509 Ödeshög
0512 Ydre
0513 Kinda
0560 Boxholm
0561 Åtvidaberg
0562 Finspång
0563 Valdemarsvik
0580 Linköping
0581 Norrköping
0582 Söderköping
0583 Motala
0584 Vadstena
0586 Mjölby

06 Jönköpings län

0604 Aneby
0617 Gnosjö
0642 Mullsjö
0643 Habo
0662 Gislaved
0665 Vaggeryd
0680 Jönköping
0682 Nässjö
0683 Värnamo
0684 Sävsjö
0685 Vetlanda
0686 Eksjö
0687 Tranås

07 Kronobergs län

0760 Uppvidinge
0761 Lessebo
0763 Tingsryd
0764 Alvesta
0765 Älmhult
0767 Markaryd
0780 Växjö
0781 Ljungby

08 Kalmar län

0821 Högsby
0834 Torsås
0840 Mörbylånga

0860 Hultsfred
0861 Mönsterås
0862 Emmaboda
0880 Kalmar
0881 Nybro
0882 Oskarshamn
0883 Västervik
0884 Vimmerby
0885 Borgholm

09 Gotlands län

0980 Gotland

10 Blekinge län

1060 Olofström
1080 Karlskrona
1081 Ronneby
1082 Karlshamn
1083 Sölvesborg

12 Skåne län

1214 Svalöv
1230 Staffanstorps
1231 Burlöv
1233 Vellinge
1256 Östra Göinge
1257 Örkelljunga
1260 Bjuv
1261 Kävlinge
1262 Lomma
1263 Svedala
1264 Skurup
1265 Sjöbo
1266 Hörby
1267 Höör
1270 Tomelilla
1272 Bromölla
1273 Osby
1275 Perstorp
1276 Klippan
1277 Åstorp
1278 Båstad
1280 Malmö
1281 Lund
1282 Landskrona

1283 Helsingborg
1284 Höganäs
1285 Eslöv
1286 Ystad
1287 Trelleborg
1290 Kristianstad
1291 Simrishamn
1292 Ängelholm
1293 Hässleholm

13 Hallands län

1315 Hylte
1380 Halmstad
1381 Laholm
1382 Falkenberg
1383 Varberg
1384 Kungsbacka

14 Västra Götalands län

1401 Härryda
1402 Partille
1407 Öckerö
1415 Stenungsund
1419 Tjörn
1421 Orust
1427 Sotenäs
1430 Munkedal
1435 Tanum
1438 Dals-Ed
1439 Färgelanda
1440 Ale
1441 Lerum
1442 Vårgårda
1443 Bollebygd
1444 Grästorp
1445 Essunga
1446 Karlsborg
1447 Gullspång
1452 Tranemo
1460 Bengtsfors
1461 Mellerud
1462 Lilla Edet
1463 Mark
1465 Svenljunga
1466 Herrljunga

1470 Vara
1471 Götene
1472 Tibro
1473 Töreboda
1480 Göteborg
1481 Mölndal
1482 Kungälv
1484 Lysekil
1485 Uddevalla
1486 Strömstad
1487 Vänersborg
1488 Trollhättan
1489 Alingsås
1490 Borås
1491 Ulricehamn
1492 Åmål
1493 Mariestad
1494 Lidköping
1495 Skara
1496 Skövde
1497 Hjo
1498 Tidaholm
1499 Falköping

17 Värmlands län

1715 Kil
1730 Eda
1737 Torsby
1760 Storfors
1761 Hammarö
1762 Munkfors
1763 Forshaga
1764 Grums
1765 Årjäng
1766 Sunne
1780 Karlstad
1781 Kristinehamn
1782 Filipstad
1783 Hagfors
1784 Arvika
1785 Säffle

18 Örebro län

1814 Lekeberg
1860 Laxå

1861 Hallsberg
1862 Degerfors
1863 Hällefors
1864 Ljusnarsberg
1880 Örebro
1881 Kumla
1882 Askersund
1883 Karlskoga
1884 Nora
1885 Lindesberg

19 Västmanlands län

1904 Skinnskatteberg
1907 Surahammar
1960 Kungsör
1961 Hallstahammar
1962 Norberg
1980 Västerås
1981 Sala
1982 Fagersta
1983 Köping
1984 Arboga

20 Dalarnas län

2021 Vansbro
2023 Malung-Sälen
2026 Gagnef
2029 Leksand
2031 Rättvik
2034 Orsa
2039 Älvdalen
2061 Smedjebacken
2062 Mora
2080 Falun
2081 Borlänge
2082 Säter
2083 Hedemora
2084 Avesta
2085 Ludvika

21 Gävleborgs län

2101 Ockelbo
2104 Hofors
2121 Ovanåker
2132 Nordanstig

2161 Ljusdal
2180 Gävle
2181 Sandviken
2182 Söderhamn
2183 Bollnäs
2184 Hudiksvall

22 Västernorrlands län

2260 Ånge
2262 Timrå
2280 Härnösand
2281 Sundsvall
2282 Kramfors
2283 Sollefteå
2284 Örnsköldsvik

23 Jämtlands län

2303 Ragunda
2305 Bräcke
2309 Krokom
2313 Strömsund
2321 Åre
2326 Berg
2361 Härjedalen
2380 Östersund

24 Västerbottens län

2401 Nordmaling
2403 Bjurholm
2404 Vindeln
2409 Robertsfors
2417 Norsjö
2418 Malå
2421 Storuman
2422 Sorsele
2425 Dorotea
2460 Vännäs
2462 Vilhelmina
2463 Åsele
2480 Umeå
2481 Lycksele
2482 Skellefteå

25 Norrbottens län

2505 Arvidsjaur

2506 Arjeplog
2510 Jokkmokk
2513 Överkalix
2514 Kalix
2518 Övertorneå
2521 Pajala
2523 Gällivare
2560 Älvsbyn
2580 Luleå
2581 Piteå
2582 Boden
2583 Haparanda
2584 Kiruna

97 Socialt arbete/omsorg/psykologi
0 Ej svar
98 Okodbart

Utbildning

(anutb)

1 Militär
2 Polis, räddningstjänst
3 Turism
4 Sjöman, sjöfart
5 Fiske
6 Sport
7 Trädgård, odling
8 Sömnad
9 Flyg, flygledning

78 Allmän
79 Administration/förvaltning
80 Ekonomi/management/logistik
81 Personalvetenskap/HR
82 Inköp/försäljning/marknadsföring
83 Estetisk/design/hantverk/konst
84 Hotell/restaurang/service/skönhetsvård
85 Humaniora/kultur
86 Hälsa-/sjukvård/medicin
87 Media/journalistik/reklam/kommunikation
88 Miljövärd/miljöskydd
89 Lantbruk/skogsbruk/djurvård
90 Naturvetenskap/matematik
91 Data/IT/systemvetenskap
92 Pedagogik
93 Transport
94 Teknik/tillverkning/industri
95 Samhällsbyggnad/byggt teknik
96 Samhällsvetenskap/juridik

SOM-institutet vid Göteborgs universitet genomför årligen nationella och lokala frågeundersökningar och anordnar seminarier på temat Samhälle, Opinion och Medier.

SOM-institutet | Seminariegatan 1B | Box 710, 405 30 Göteborg
031 786 3300 | info@som.gu.se | www.gu.se/som-institutet

