

KODBOK
Den västsvenska
SOM-undersökningen



INFORMATION OM DEN VÄSTSVENSKA SOM-UNDERSÖKNINGEN 2013

SOM-institutet vid Göteborgs universitet genomför varje höst sedan 1992 en regional frågeundersökning i Västsverige. Den västsvenska SOM-undersökningen 2013 omfattade ett systematiskt sannolikhetsurval om 6 000 personer mellan 16–85 år. Undersökningen var riktad till personer boende i Västra Götaland och Kungälv kommun och både svenska och utländska medborgare ingick i urvalet. Urvalet har dragits från det västsvenska befolkningsregistret *Västfolket* som tillhandahålls av Västra Götalandsregionen.

FÄLTARBETE OCH DATAHANTERING

Den västsvenska SOM-undersökningen 2013 har genomförts i samarbete med *Kinnmark Information*. *Kinnmark Information* har svarat för utskick av formulär och påminnelser, telefonuppföljning samt datauppläggning. Enkätsvaren läses av optiskt med hjälp av en scanner. SOM-institutet har stått för framtagning av frågeformulär och annat informationsmaterial, distribuering av den elektroniska enkäten, kodning av öppna svar samt iordningställande av den slutgiltiga datamängden. Datainsamlingen har huvudsakligen genomförts via postala enkäter men det har även funnits möjlighet att besvara undersökningen via webben. Undersökningsledare för undersökningen har varit Annika Bergström och Jonas Ohlsson. Föreliggande kodbok är sammanställd av biträdande undersökningsledare Josefine Bové. Fältarbetet startade den 20 september 2013 med att ett aviseringskort skickades ut till alla respondenter, nästföljande vecka skickades frågeformuläret ut tillsammans med en informationsbroschyr (se tabell 1). Under resterande del av fältperioden genomfördes en serie påminnelseinsatser postalt, per telefon och SMS. Den sista enkäten inkom den 27 februari 2014.

Tabell 1. Fältplan för den västsvenska SOM-undersökningen 2013

20 sep 2013	Utskick av aviseringskort.
27 sep	Utskick av enkät, följebrev, informationsbroschyr, svarskuvert och penna.
7 okt	Utskick av tack- och påminnelsekort.
14 okt	Utskick av enkät, följebrev och svarskuvert till personer som ännu inte sänt in enkäten, introduktion av möjligheten att svara via webben.
24 okt–4 nov	Telefonpåminnelse till personer som inte sänt in enkäten.
29 okt	Utskick till alla som i telefon sagt att de ska delta, med ny enkät till de som sagt sig behöva sådan och ett tack till de som redan har enkät.
5 nov	Påminnelsebrev till personer utan känt telefonnummer och till personer som inte kunnat nås per telefon i föregående telefonpåminnelse.
19–25 nov	Telefonpåminnelse till personer som inte sänt in enkäten.
26 nov	Påminnelsebrev till samtliga personer som inte sänt in enkäten.
2 dec	SMS-påminnelse till personer som sagt ja på telefon samt dem som inte hörts av under fältarbetes gång.
10–16 dec	Telefonpåminnelse till personer som inte sänt in enkäten.
17 dec	Påminnelsebrev till samtliga personer som inte sänt in enkäten.
8 jan 2014	Påminnelsebrev till alla som tidigare sagt att de ska svara och utskick av enkät, följebrev, svarskuvert samt bortfallsenkät (med frågan om varför man inte önskar/kan delta) till personer utan känt telefonnummer samt personer som inte kunnat nås vid tidigare telefonpåminnelser.
20 jan	Bortfallsenkät till resterande.
23 jan	SMS-påminnelse till personer som inte hörts av under fältarbetes gång.
27 feb	Fältarbetet avslutas.

SVARSFREKVENNS OCH SVARSBENÄGENHET I OLIKA GRUPPER

De västsvenska SOM-undersökningarna har liksom andra samhällsvetenskapliga postenkäter i Sverige haft en sjunkande svarsfrekvens över tid (se figur 1). Från bruttourvalet definieras personer som inte kan svara på enkäten bort (t.ex. avlidna, långtidssjuka, icke-svensktalande). 2013 var det 392 personer vilket ger en slutgiltig svarsfrekvens på 53 procent. Av dessa valde 7,1 procent att svara via webben (se tabell 2). Den sjunkande svarsfrekvensen beror till stor del på att det blir allt svårare att förmå personer under 50 år att delta i undersökningen. Svarsviljan hos personer över 50 år är stabil över tid. Skillnaden mellan den svarsvilligaste gruppen, 70–79 åringarna och gruppen med lägst svarsvilja, 16–19 åringarna, är 39 procentenheter (se figur 2). Kvinnor svarar i större utsträckning än män, över tid har differensen mellan könen varierat mellan 3 och 6 procentenheter. En utförlig metodredovisning från den västsvenska SOM-undersökningen 2013 publiceras i Bové, Josefine (2014) ”Samhälle Opinion Media Västra Götaland 2013”, i en kommande bok (dec 2014) där Annika Bergström och Jonas Ohlsson är redaktörer.

Figur 1. Svarsfrekvens i den västsvenska SOM-undersökningen 1992–2013 (procent av nettourvalet)

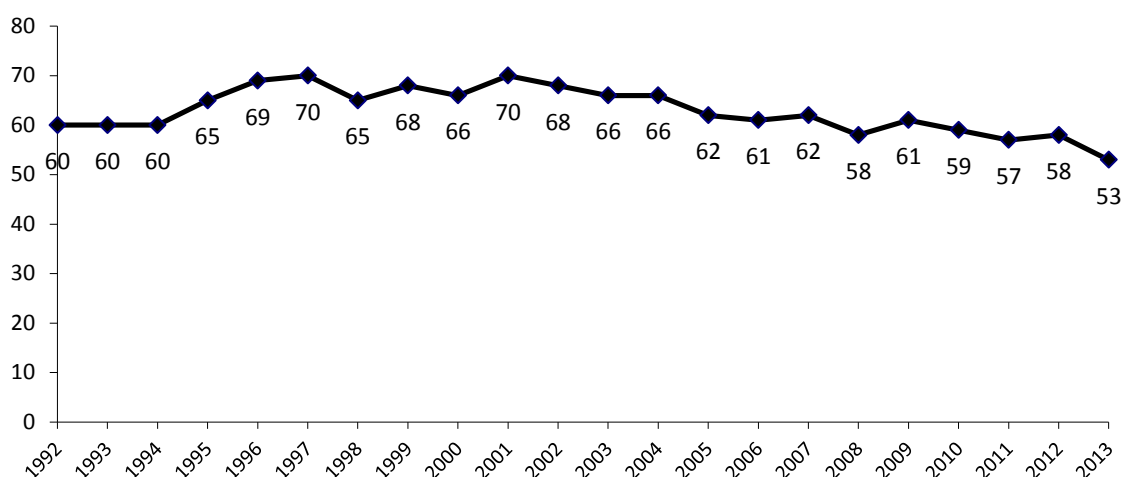

Kommentar: Åren 1992–1997 var undersökningen begränsad till Göteborgsregionen. Fr.o.m. 1998 omfattas hela Västra Götalandsregionen inklusive Kungälv kommun.

Tabell 2. Svarande och bortfall i den västsvenska SOM-undersökningen 2013

	Göteborgsregionen	Övr. Västra Götaland	Totalt
Bruttourval	3 090	2 910	6 000
Naturligt bortfall	236 (7,6%)	156 (5,4%)	392
Nettourval	2 854	2 754	5 608
Antal svarsvägrare/ej anträffbara	1 616	1 009	2 625
Antal svarande	1 508	1 475	2 983
Varav websvar	115	98	213
Svarsfrekvens brutto	48,8%	50,7%	49,7%
Svarsfrekvens netto	52,8%	53,6%	53,2%

Kommentar: Med naturligt bortfall avses: adress okänd, bortrest på längre tid, bor utomlands, avliden, fysiskt eller mentalt oförmögen att svara, språksvårigheter, ej svensktalande, flyttat från urvalsområdet under första halvan av fältarbetet.

Figur 2. Svarsfrekvens i olika åldersgrupper, den västsvenska SOM-undersökningen 1992–2013 (procent av nettourvalet)

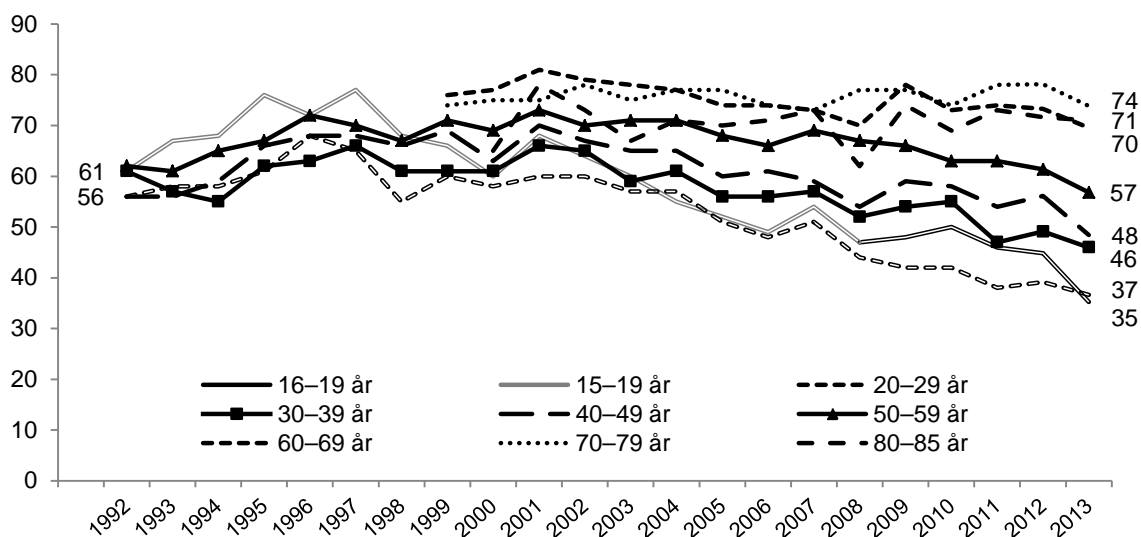

Kommentar: Åren 1992–1997 var undersökningen begränsad till Göteborgsregionen. Fr.o.m. 1998 omfattas hela Västra Götalandsregionen inklusive Kungsbacka kommun. 1992–2008 ingick även 15-åringar i urvalet.

ANVÄNDARANVISNINGAR

Datafilen innehåller 428 variabler, inklusive konstruerade variabler och registervariabler. Variablerna i datafilen bär namn efter respektive frågenummer i kodboken. Alla kryssvariabler börjar med f och följs sedan av ett nummer – samt för multiitemfrågor av ytterligare någon bokstav/bokstavskombination. Fråga 13 och fråga 44 i kodboken är fördelade på olika platser i formuläret, men kodas båda in i f13. Fråga 44, fråga 50 och fråga 53 kodas alla in i f44.

Vid kryss i flervalfrågor/frågor med skalor kodas värdet motsvarande det i den ikryssade rutan. Vid kryss i ruta där inget värde är angivet gäller att förekomst av kryss kodas 1 och frånvaro av kryss kodas 0.

Observera att negativa koder används i vissa skalor.

Vid skanning av siffersvar på öppna frågor: i de fall respondenten angivit ett intervall kodas medelvärdet.

Kodschema för de öppna frågorna finns i slutet av föreliggande kodbok.

Konsekvensbortfall – dvs. att ip inte har svarat på en följdfråga som man tidigare sagt sig inte vara berörd av etc. – ges inte någon särskild kod utan vanliga bortfallskoden gäller.

BORTFALLSKODER

97, 9997 Används när svar saknas på del av fråga (enskilt item) i frågor som innehåller flera item/variabler.

98 Används när svarspersonen kryssat i fler än en ruta där endast ett alternativ är möjligt. Observera undantagen enligt nedan – i fall där högsta/lägsta värde ska kodas.

99, 9999 Används när svar saknas för hela frågan (oavsett det handlar om en fråga med flera delfrågor eller om en enkel fråga). Strecken mellan frågorna avgör vad som är en "hel fråga" när delfrågor kan göra detta tveksamt.

UNDANTAG

- f18: Vid kombination 1 och 2: koda som 1.
- f42: Vid kombination 2 och 9: koda som 9.
- f45: Vid kombination 2 till 4: koda *högsta* värdet.
- f46: Vid kombination 2 och 3: koda som 3.
- f48: Vid kombination 3 och 4: koda som 4.
- f51: Vid kombination 3 och 9: koda som 9. Vid kombination 3 och 4: koda som 4.
- f56: Vid kombination 1 och 2: koda som 2.
- f71b-c: Vid enskilt itembortfall, koda som 9997. Vid intervall, koda medelvärde. Om svar i annan enhet än km resp. minuter, räkna om till km resp. minuter.
- f73: Vid enskilt itembortfall, koda som 9997. Koda helt årtal (fyra siffror).
- f74: Vid kombination 1 och 4: koda 4.
- f76c: Vid enskilt itembortfall, koda som 9997. Vid intervall, koda *högsta* värdet.
- f77: Vid dubbelkryss: koda som 3.
- f81: Vid enskilt itembortfall, koda som 9997. Koda helt årtal (fyra siffror).
- f84: Vid dubbelkryss, koda *högsta* värdet (*högsta* utbildning).

PRIMÄRFORSKARE

- f23 q och r Svenska kyrkan i Göteborg i samverkan med SOM-institutet
- f25 Trafikverket i samverkan med SOM-institutet
- f26 Trafikverket i samverkan med SOM-institutet
- f27 Trafikverket i samverkan med SOM-institutet
- f28 Trafikverket i samverkan med SOM-institutet
- f30 Trafikverket i samverkan med SOM-institutet
- f31 Trafikverket i samverkan med SOM-institutet
- f32 SOM-institutet
- f36 Avdelningen för analys och utvärdering, GU (Josefine Sternvik)
- f37 Avdelningen för analys och utvärdering, GU (Josefine Sternvik)
- f38 Sören Holmberg och Per Hedberg, Statsvetenskapliga institutionen, GU
- f39 Sören Holmberg och Per Hedberg, Statsvetenskapliga institutionen, GU
- f40 Sören Holmberg och Per Hedberg, Statsvetenskapliga institutionen, GU
- f41 Svenska kyrkan i Göteborg i samverkan med SOM-institutet
- f42 Svenska kyrkan i Göteborg i samverkan med SOM-institutet
- f43 Svenska kyrkan i Göteborg i samverkan med SOM-institutet
- f44 Svenska kyrkan i Göteborg i samverkan med SOM-institutet

Observera: För de frågor som ingår i särskilda forskningsprojekt gäller att primärforskaren har ensam bearbetningsrätt till frågorna till och med 31 mars *året efter* det att datamaterialet är bearbetningsbart, dvs. för 2013 års undersökning den 31 mars 2015. Primärforskaren ska efter denna tidsgräns alltid kontaktas och godkänna eventuell publicering; vid sådan publicering skall det dessutom alltid refereras till den som är primärforskare. Kontakta SOM-institutet (info@som.gu.se, 031-786 33 00) vid osäkerhet om hur forskarna kan nås. Frågor i kodboken som inte är kopplade till någon primärforskare är att betrakta som allmänna frågor.

NYHETER & MEDIER

Fråga 1 Hur ofta brukar du ta del av följande nyhetsprogram?

F1

		Dagligen	5–6 dagar/ vecka	3–4 dagar/ vecka	1–2 dagar/ vecka	Mer sällan	Aldrig
A	Aktuellt/Rapport i SVT	<input type="checkbox"/>	<input type="checkbox"/>	<input type="checkbox"/>	<input type="checkbox"/>	<input type="checkbox"/>	<input type="checkbox"/>
B	Västnytt i SVT	<input type="checkbox"/>	<input type="checkbox"/>	<input type="checkbox"/>	<input type="checkbox"/>	<input type="checkbox"/>	<input type="checkbox"/>
C	TV4 Nyheterna	<input type="checkbox"/>	<input type="checkbox"/>	<input type="checkbox"/>	<input type="checkbox"/>	<input type="checkbox"/>	<input type="checkbox"/>
D	Lokala nyheter i TV4	<input type="checkbox"/>	<input type="checkbox"/>	<input type="checkbox"/>	<input type="checkbox"/>	<input type="checkbox"/>	<input type="checkbox"/>
E	Lokalnyheter i radions P4	<input type="checkbox"/>	<input type="checkbox"/>	<input type="checkbox"/>	<input type="checkbox"/>	<input type="checkbox"/>	<input type="checkbox"/>
F	Ekonyheterna i radion	<input type="checkbox"/>	<input type="checkbox"/>	<input type="checkbox"/>	<input type="checkbox"/>	<input type="checkbox"/>	<input type="checkbox"/>
G	Nyheter i kommersiell radio	<input type="checkbox"/>	<input type="checkbox"/>	<input type="checkbox"/>	<input type="checkbox"/>	<input type="checkbox"/>	<input type="checkbox"/>
		1	2	3	4	5	6

Fråga 2 Läser eller tittar du i någon morgontidning regelbundet och i så fall hur ofta? Frågan gäller inte läsning på internet.

F2

		7 dagar/ vecka	6 dagar/ vecka	5 dagar/ vecka	4 dagar/ vecka	3 dagar/ vecka	2 dagar/ vecka	1 dag/ vecka	Mer sällan	Aldrig
A	Göteborgs-Posten	<input type="checkbox"/>	<input type="checkbox"/>	<input type="checkbox"/>	<input type="checkbox"/>	<input type="checkbox"/>	<input type="checkbox"/>	<input type="checkbox"/>	<input type="checkbox"/>	<input type="checkbox"/>
B	Metro	<input type="checkbox"/>	<input type="checkbox"/>	<input type="checkbox"/>	<input type="checkbox"/>	<input type="checkbox"/>	<input type="checkbox"/>	<input type="checkbox"/>	<input type="checkbox"/>	<input type="checkbox"/>
	Annan morgontidning:									9
CMTIDN1..... (morgontidningens namn)	<input type="checkbox"/>	<input type="checkbox"/>	<input type="checkbox"/>	<input type="checkbox"/>	<input type="checkbox"/>	<input type="checkbox"/>	<input type="checkbox"/>	<input type="checkbox"/>	
DMTIDN2.....	<input type="checkbox"/>	<input type="checkbox"/>	<input type="checkbox"/>	<input type="checkbox"/>	<input type="checkbox"/>	<input type="checkbox"/>	<input type="checkbox"/>	<input type="checkbox"/>	
		1	2	3	4	5	6	7	8	

Fråga 3 Läser eller tittar du regelbundet i någon eller några morgontidningar på internet?

F3

		7 dagar/ vecka	6 dagar/ vecka	5 dagar/ vecka	4 dagar/ vecka	3 dagar/ vecka	2 dagar/ vecka	1 dag/ vecka	Mer sällan	Aldrig
A	GP.se (Göteborgs-Posten)	<input type="checkbox"/>	<input type="checkbox"/>	<input type="checkbox"/>	<input type="checkbox"/>	<input type="checkbox"/>	<input type="checkbox"/>	<input type="checkbox"/>	<input type="checkbox"/>	<input type="checkbox"/>
	Annan morgontidning:									9
BMTIDNW1..... (morgontidningens namn)	<input type="checkbox"/>	<input type="checkbox"/>	<input type="checkbox"/>	<input type="checkbox"/>	<input type="checkbox"/>	<input type="checkbox"/>	<input type="checkbox"/>	<input type="checkbox"/>	
CMTIDNW2.....	<input type="checkbox"/>	<input type="checkbox"/>	<input type="checkbox"/>	<input type="checkbox"/>	<input type="checkbox"/>	<input type="checkbox"/>	<input type="checkbox"/>	<input type="checkbox"/>	
		1	2	3	4	5	6	7	8	

Fråga 4 Brukar du läsa eller titta i följande tidningar?

F4

		6–7 dagar/ vecka	3–5 dagar/ vecka	1–2 dagar/ vecka	Mer sällan	Aldrig
AA	Aftonbladet ...på papper	<input type="checkbox"/>	<input type="checkbox"/>	<input type="checkbox"/>	<input type="checkbox"/>	<input type="checkbox"/>
AB	...på internet	<input type="checkbox"/>	<input type="checkbox"/>	<input type="checkbox"/>	<input type="checkbox"/>	<input type="checkbox"/>
	Expressen					
BA	...på papper	<input type="checkbox"/>	<input type="checkbox"/>	<input type="checkbox"/>	<input type="checkbox"/>	<input type="checkbox"/>
BB	...på internet	<input type="checkbox"/>	<input type="checkbox"/>	<input type="checkbox"/>	<input type="checkbox"/>	<input type="checkbox"/>
	GT					
CA	...på papper	<input type="checkbox"/>	<input type="checkbox"/>	<input type="checkbox"/>	<input type="checkbox"/>	<input type="checkbox"/>
CB	...på internet	<input type="checkbox"/>	<input type="checkbox"/>	<input type="checkbox"/>	<input type="checkbox"/>	<input type="checkbox"/>
		1	2	3	4	5

Fråga 5 Prenumererar du eller någon i ditt hushåll på någon morgontidning?

- F5**
- 1 Ja, på: **PREN** (morgontidningens namn)
- 2 Nej

POLITIK & DEMOKRATI

Fråga 6 Hur intresserad är du i allmänhet av politik?

- F6**
- | | Mycket intresserad | Ganska intresserad | Inte särskilt intresserad | Inte alls intresserad |
|--|--------------------------|--------------------------|---------------------------|--------------------------|
| | <input type="checkbox"/> | <input type="checkbox"/> | <input type="checkbox"/> | <input type="checkbox"/> |
| | 1 | 2 | 3 | 4 |

Fråga 7 Hur intresserad är du av politik när det gäller:

- F7**
- | | Mycket intresserad | Ganska intresserad | Inte särskilt intresserad | Inte alls intresserad |
|----------------------------|--------------------------|--------------------------|---------------------------|--------------------------|
| A EU | <input type="checkbox"/> | <input type="checkbox"/> | <input type="checkbox"/> | <input type="checkbox"/> |
| B Sverige | <input type="checkbox"/> | <input type="checkbox"/> | <input type="checkbox"/> | <input type="checkbox"/> |
| C Västra Götalandsregionen | <input type="checkbox"/> | <input type="checkbox"/> | <input type="checkbox"/> | <input type="checkbox"/> |
| D Den kommun där du bor | <input type="checkbox"/> | <input type="checkbox"/> | <input type="checkbox"/> | <input type="checkbox"/> |
| | 1 | 2 | 3 | 4 |

Fråga 8 Vilken eller vilka frågor eller problem tycker du är viktigast i dag i den kommun där du bor? Ange högst tre frågor/samhällsproblem.

KOMPROB

.....

Fråga 9 Vilken eller vilka frågor eller problem tycker du är viktigast i dag i Västra Götaland? Ange högst tre frågor/samhällsproblem.

REGPROB

.....

Fråga 10 På det hela taget, hur nöjd är du med det sätt på vilket demokratin fungerar i:

- F10**
- | | Mycket nöjd | Ganska nöjd | Inte särskilt nöjd | Inte alls nöjd |
|----------------------------|--------------------------|--------------------------|--------------------------|--------------------------|
| A EU | <input type="checkbox"/> | <input type="checkbox"/> | <input type="checkbox"/> | <input type="checkbox"/> |
| B Sverige | <input type="checkbox"/> | <input type="checkbox"/> | <input type="checkbox"/> | <input type="checkbox"/> |
| C Västra Götalandsregionen | <input type="checkbox"/> | <input type="checkbox"/> | <input type="checkbox"/> | <input type="checkbox"/> |
| D Den kommun där du bor | <input type="checkbox"/> | <input type="checkbox"/> | <input type="checkbox"/> | <input type="checkbox"/> |
| | 1 | 2 | 3 | 4 |

Fråga 11 Man talar ibland om att politiska åsikter kan placeras in på en vänster–högerskala. Var någonstans skulle du placera dig själv på en sådan skala?

- F11**
- | Klart till vänster | Något till vänster | Varken till vänster eller till höger | Något till höger | Klart till höger |
|--------------------------|--------------------------|--------------------------------------|--------------------------|--------------------------|
| <input type="checkbox"/> | <input type="checkbox"/> | <input type="checkbox"/> | <input type="checkbox"/> | <input type="checkbox"/> |
| 1 | 2 | 3 | 4 | 5 |

Fråga 12 Vilket parti tycker du bäst om i dag?

F12

- A
- | | | | | | | | | |
|---|--------------------------|--------------------|---|--------------------------|-------------------|---|--------------------------|-----------------------------------|
| 1 | <input type="checkbox"/> | Vänsterpartiet | 4 | <input type="checkbox"/> | Folkpartiet | 7 | <input type="checkbox"/> | Miljöpartiet |
| 2 | <input type="checkbox"/> | Socialdemokraterna | 5 | <input type="checkbox"/> | Moderaterna | 8 | <input type="checkbox"/> | Sverigedemokraterna |
| 3 | <input type="checkbox"/> | Centerpartiet | 6 | <input type="checkbox"/> | Kristdemokraterna | 9 | <input type="checkbox"/> | Annat parti: ANPARTI |

Anser du dig vara en övertygad anhängare av detta parti?

- B
- | | | | | | |
|--------------------------|----------------------|--------------------------|---------------------|--------------------------|-----|
| <input type="checkbox"/> | Ja, mycket övertygad | <input type="checkbox"/> | Ja, något övertygad | <input type="checkbox"/> | Nej |
| 1 | | 2 | | 3 | |

Fråga 13 Nedan finns ett antal förslag som förekommit i den politiska debatten. Vilken är din åsikt om vart och ett av dem?

F13

	Mycket bra förslag	Ganska bra förslag	Varken bra eller dåligt förslag	Ganska dåligt förslag	Mycket dåligt förslag
A Minska den offentliga sektorn	<input type="checkbox"/>	<input type="checkbox"/>	<input type="checkbox"/>	<input type="checkbox"/>	<input type="checkbox"/>
B Sänka skatterna	<input type="checkbox"/>	<input type="checkbox"/>	<input type="checkbox"/>	<input type="checkbox"/>	<input type="checkbox"/>
C Ta emot färre flyktingar i Sverige	<input type="checkbox"/>	<input type="checkbox"/>	<input type="checkbox"/>	<input type="checkbox"/>	<input type="checkbox"/>
D Satsa på ett samhälle med ökad jämställdhet mellan kvinnor och män	<input type="checkbox"/>	<input type="checkbox"/>	<input type="checkbox"/>	<input type="checkbox"/>	<input type="checkbox"/>
E Höja kommunal-/regionskatten hellre än att minska servicen	<input type="checkbox"/>	<input type="checkbox"/>	<input type="checkbox"/>	<input type="checkbox"/>	<input type="checkbox"/>
F Genomföra fler kommunala folkomröstningar	<input type="checkbox"/>	<input type="checkbox"/>	<input type="checkbox"/>	<input type="checkbox"/>	<input type="checkbox"/>
G Höja koldioxidskatten på bensin	<input type="checkbox"/>	<input type="checkbox"/>	<input type="checkbox"/>	<input type="checkbox"/>	<input type="checkbox"/>
	1	2	3	4	5

Fråga 14 Allmänt sett, vilken är din inställning till EU?

F14

- | | | | | | |
|--------------------------|--------------------------|------------------------------|--------------------------|--------------------------|--------------------------|
| Mycket positiv | Ganska positiv | Varken positiv eller negativ | Ganska negativ | Mycket negativ | Ingen uppfattning |
| <input type="checkbox"/> | <input type="checkbox"/> | <input type="checkbox"/> | <input type="checkbox"/> | <input type="checkbox"/> | <input type="checkbox"/> |
| 1 | 2 | 3 | 4 | 5 | 6 |

VÄSTRA GÖTALAND

Fråga 15 Vilka möjligheter anser du att du har att påverka politiska beslut i:

F15

	Mycket goda möjligheter	Ganska goda möjligheter	Varken goda eller dåliga möjligheter	Ganska dåliga möjligheter	Mycket dåliga möjligheter	Ingen uppfattning
A EU	<input type="checkbox"/>	<input type="checkbox"/>	<input type="checkbox"/>	<input type="checkbox"/>	<input type="checkbox"/>	<input type="checkbox"/>
B Sverige	<input type="checkbox"/>	<input type="checkbox"/>	<input type="checkbox"/>	<input type="checkbox"/>	<input type="checkbox"/>	<input type="checkbox"/>
C Västra Götalandsregionen	<input type="checkbox"/>	<input type="checkbox"/>	<input type="checkbox"/>	<input type="checkbox"/>	<input type="checkbox"/>	<input type="checkbox"/>
D Den kommun där du bor	<input type="checkbox"/>	<input type="checkbox"/>	<input type="checkbox"/>	<input type="checkbox"/>	<input type="checkbox"/>	<input type="checkbox"/>
E Stadsdelen/den del av kommunen där du bor	<input type="checkbox"/>	<input type="checkbox"/>	<input type="checkbox"/>	<input type="checkbox"/>	<input type="checkbox"/>	<input type="checkbox"/>
	1	2	3	4	5	6

Fråga 16 Hur tycker du att kommunstyrelsen i den kommun där du bor respektive regionstyrelsen i Västra Götaland sköter sin uppgift?

F16

	Mycket bra	Ganska bra	Varken bra eller dåligt	Ganska dåligt	Mycket dåligt	Ingen uppfattning
A Kommunstyrelsen i den kommun där du bor	<input type="checkbox"/>	<input type="checkbox"/>	<input type="checkbox"/>	<input type="checkbox"/>	<input type="checkbox"/>	<input type="checkbox"/>
B Regionstyrelsen i Västra Götaland	<input type="checkbox"/>	<input type="checkbox"/>	<input type="checkbox"/>	<input type="checkbox"/>	<input type="checkbox"/>	<input type="checkbox"/>
	1	2	3	4	5	6

Fråga 17 Hur anser du att staten, Västra Götalandsregionen respektive den kommun där du bor lyckas med att främja sysselsättningen respektive företaget?

F17

a) Sysselsättningen:		Mycket bra	Ganska bra	Varken bra eller dåligt	Ganska dåligt	Mycket dåligt	Ingen uppfattning
AA	Staten	<input type="checkbox"/>	<input type="checkbox"/>	<input type="checkbox"/>	<input type="checkbox"/>	<input type="checkbox"/>	<input type="checkbox"/>
AB	Västra Götalandsregionen	<input type="checkbox"/>	<input type="checkbox"/>	<input type="checkbox"/>	<input type="checkbox"/>	<input type="checkbox"/>	<input type="checkbox"/>
AC	Kommunen där du bor	<input type="checkbox"/>	<input type="checkbox"/>	<input type="checkbox"/>	<input type="checkbox"/>	<input type="checkbox"/>	<input type="checkbox"/>
b) Företagandet:							
BA	Staten	<input type="checkbox"/>	<input type="checkbox"/>	<input type="checkbox"/>	<input type="checkbox"/>	<input type="checkbox"/>	<input type="checkbox"/>
BB	Västra Götalandsregionen	<input type="checkbox"/>	<input type="checkbox"/>	<input type="checkbox"/>	<input type="checkbox"/>	<input type="checkbox"/>	<input type="checkbox"/>
BC	Kommunen där du bor	<input type="checkbox"/>	<input type="checkbox"/>	<input type="checkbox"/>	<input type="checkbox"/>	<input type="checkbox"/>	<input type="checkbox"/>
		1	2	3	4	5	6

OFFENTLIG SERVICE

Fråga 18 Har du eller någon nära anhörig under de senaste 12 månaderna nyttjat någon av de former av service som anges nedan?

F18

	Ja, jag själv	Ej själv, men nära anhörig	Varken jag själv eller nära anhörig
A Kommunal barnomsorg	<input type="checkbox"/>	<input type="checkbox"/>	<input type="checkbox"/>
B Föräldrakooperativ/privat barnomsorg	<input type="checkbox"/>	<input type="checkbox"/>	<input type="checkbox"/>
C Kommunal grundskola	<input type="checkbox"/>	<input type="checkbox"/>	<input type="checkbox"/>
D Fristående grundskola	<input type="checkbox"/>	<input type="checkbox"/>	<input type="checkbox"/>
E Kommunal gymnasieskola	<input type="checkbox"/>	<input type="checkbox"/>	<input type="checkbox"/>
F Fristående gymnasieskola	<input type="checkbox"/>	<input type="checkbox"/>	<input type="checkbox"/>
G Sjukhus: akutvård	<input type="checkbox"/>	<input type="checkbox"/>	<input type="checkbox"/>
H Sjukhus: annan vård	<input type="checkbox"/>	<input type="checkbox"/>	<input type="checkbox"/>
I Offentlig vårdcentral	<input type="checkbox"/>	<input type="checkbox"/>	<input type="checkbox"/>
J Privat vårdcentral/läkare	<input type="checkbox"/>	<input type="checkbox"/>	<input type="checkbox"/>
K Folktandvården	<input type="checkbox"/>	<input type="checkbox"/>	<input type="checkbox"/>
L Privattandläkare	<input type="checkbox"/>	<input type="checkbox"/>	<input type="checkbox"/>
M Kommunal äldreomsorg	<input type="checkbox"/>	<input type="checkbox"/>	<input type="checkbox"/>
N Privat äldreomsorg	<input type="checkbox"/>	<input type="checkbox"/>	<input type="checkbox"/>
O Försäkringskassan	<input type="checkbox"/>	<input type="checkbox"/>	<input type="checkbox"/>
P Arbetsförmedlingen	<input type="checkbox"/>	<input type="checkbox"/>	<input type="checkbox"/>
Q Socialtjänst	<input type="checkbox"/>	<input type="checkbox"/>	<input type="checkbox"/>
R Färdtjänst	<input type="checkbox"/>	<input type="checkbox"/>	<input type="checkbox"/>
S Kollektivtrafik	<input type="checkbox"/>	<input type="checkbox"/>	<input type="checkbox"/>
T Idrottsanläggningar	<input type="checkbox"/>	<input type="checkbox"/>	<input type="checkbox"/>
U Bibliotek	<input type="checkbox"/>	<input type="checkbox"/>	<input type="checkbox"/>
V Kulturaktiviteter	<input type="checkbox"/>	<input type="checkbox"/>	<input type="checkbox"/>
	1	2	3

Fråga 19 Vad anser du om servicen i den kommun där du bor på följande områden?

F19

		Mycket nöjd	Ganska nöjd	Varken nöjd eller missnöjd	Ganska missnöjd	Mycket missnöjd	Ingen upp- fattning
A	Barnomsorg	<input type="checkbox"/>	<input type="checkbox"/>	<input type="checkbox"/>	<input type="checkbox"/>	<input type="checkbox"/>	<input type="checkbox"/>
B	Kommunal grundskola	<input type="checkbox"/>	<input type="checkbox"/>	<input type="checkbox"/>	<input type="checkbox"/>	<input type="checkbox"/>	<input type="checkbox"/>
C	Fristående grundskola	<input type="checkbox"/>	<input type="checkbox"/>	<input type="checkbox"/>	<input type="checkbox"/>	<input type="checkbox"/>	<input type="checkbox"/>
D	Kommunal gymnasieskola	<input type="checkbox"/>	<input type="checkbox"/>	<input type="checkbox"/>	<input type="checkbox"/>	<input type="checkbox"/>	<input type="checkbox"/>
E	Fristående gymnasieskola	<input type="checkbox"/>	<input type="checkbox"/>	<input type="checkbox"/>	<input type="checkbox"/>	<input type="checkbox"/>	<input type="checkbox"/>
F	Vårdcentral	<input type="checkbox"/>	<input type="checkbox"/>	<input type="checkbox"/>	<input type="checkbox"/>	<input type="checkbox"/>	<input type="checkbox"/>
G	Sjukhusvård	<input type="checkbox"/>	<input type="checkbox"/>	<input type="checkbox"/>	<input type="checkbox"/>	<input type="checkbox"/>	<input type="checkbox"/>
H	Tandvård	<input type="checkbox"/>	<input type="checkbox"/>	<input type="checkbox"/>	<input type="checkbox"/>	<input type="checkbox"/>	<input type="checkbox"/>
I	Äldreomsorg	<input type="checkbox"/>	<input type="checkbox"/>	<input type="checkbox"/>	<input type="checkbox"/>	<input type="checkbox"/>	<input type="checkbox"/>
J	Socialtjänst	<input type="checkbox"/>	<input type="checkbox"/>	<input type="checkbox"/>	<input type="checkbox"/>	<input type="checkbox"/>	<input type="checkbox"/>
K	Färdtjänst	<input type="checkbox"/>	<input type="checkbox"/>	<input type="checkbox"/>	<input type="checkbox"/>	<input type="checkbox"/>	<input type="checkbox"/>
L	Stöd för personer med funktionsnedsättning	<input type="checkbox"/>	<input type="checkbox"/>	<input type="checkbox"/>	<input type="checkbox"/>	<input type="checkbox"/>	<input type="checkbox"/>
M	Kollektivtrafik	<input type="checkbox"/>	<input type="checkbox"/>	<input type="checkbox"/>	<input type="checkbox"/>	<input type="checkbox"/>	<input type="checkbox"/>
N	Idrottsanläggningar	<input type="checkbox"/>	<input type="checkbox"/>	<input type="checkbox"/>	<input type="checkbox"/>	<input type="checkbox"/>	<input type="checkbox"/>
O	Bibliotek	<input type="checkbox"/>	<input type="checkbox"/>	<input type="checkbox"/>	<input type="checkbox"/>	<input type="checkbox"/>	<input type="checkbox"/>
P	Kulturaktiviteter	<input type="checkbox"/>	<input type="checkbox"/>	<input type="checkbox"/>	<input type="checkbox"/>	<input type="checkbox"/>	<input type="checkbox"/>
Q	Fritidsverksamhet	<input type="checkbox"/>	<input type="checkbox"/>	<input type="checkbox"/>	<input type="checkbox"/>	<input type="checkbox"/>	<input type="checkbox"/>
R	Miljöarbete	<input type="checkbox"/>	<input type="checkbox"/>	<input type="checkbox"/>	<input type="checkbox"/>	<input type="checkbox"/>	<input type="checkbox"/>
S	Tillgång på bostäder	<input type="checkbox"/>	<input type="checkbox"/>	<input type="checkbox"/>	<input type="checkbox"/>	<input type="checkbox"/>	<input type="checkbox"/>
T	Gator och vägar	<input type="checkbox"/>	<input type="checkbox"/>	<input type="checkbox"/>	<input type="checkbox"/>	<input type="checkbox"/>	<input type="checkbox"/>
U	Renhållning på allmänna platser	<input type="checkbox"/>	<input type="checkbox"/>	<input type="checkbox"/>	<input type="checkbox"/>	<input type="checkbox"/>	<input type="checkbox"/>
V	Möjligheten att få jobb	<input type="checkbox"/>	<input type="checkbox"/>	<input type="checkbox"/>	<input type="checkbox"/>	<input type="checkbox"/>	<input type="checkbox"/>
		1	2	3	4	5	6

Fråga 20 Hur tycker du på det hela taget att servicen har fungerat under de senaste 12 månaderna i:

F20

		Mycket bra	Ganska bra	Varken bra eller dåligt	Ganska dåligt	Mycket dåligt	Ingen uppfattning
A	Den kommun där du bor	<input type="checkbox"/>	<input type="checkbox"/>	<input type="checkbox"/>	<input type="checkbox"/>	<input type="checkbox"/>	<input type="checkbox"/>
B	Västra Götaland	<input type="checkbox"/>	<input type="checkbox"/>	<input type="checkbox"/>	<input type="checkbox"/>	<input type="checkbox"/>	<input type="checkbox"/>
		1	2	3	4	5	6

Fråga 21 Allmänt sett, vilken är din uppfattning om sjukvården i Västra Götaland i följande avseenden?

F21

		Mycket bra	Ganska bra	Varken bra eller dålig	Ganska dålig	Mycket dålig	Ingen uppfattning
A	Den medicinska kvaliteten	<input type="checkbox"/>	<input type="checkbox"/>	<input type="checkbox"/>	<input type="checkbox"/>	<input type="checkbox"/>	<input type="checkbox"/>
B	Tillgången till vård	<input type="checkbox"/>	<input type="checkbox"/>	<input type="checkbox"/>	<input type="checkbox"/>	<input type="checkbox"/>	<input type="checkbox"/>
C	Organisationens effektivitet	<input type="checkbox"/>	<input type="checkbox"/>	<input type="checkbox"/>	<input type="checkbox"/>	<input type="checkbox"/>	<input type="checkbox"/>
D	Personalens bemötande	<input type="checkbox"/>	<input type="checkbox"/>	<input type="checkbox"/>	<input type="checkbox"/>	<input type="checkbox"/>	<input type="checkbox"/>
		1	2	3	4	5	6

Fråga 22 Och vilken är din uppfattning om Folk tandvården i Västra Götaland i följande avseenden?

F22

		Mycket bra	Ganska bra	Varken bra eller dålig	Ganska dålig	Mycket dålig	Ingen uppfattning
A	Den medicinska kvaliteten	<input type="checkbox"/>	<input type="checkbox"/>	<input type="checkbox"/>	<input type="checkbox"/>	<input type="checkbox"/>	<input type="checkbox"/>
B	Tillgången till tandvård	<input type="checkbox"/>	<input type="checkbox"/>	<input type="checkbox"/>	<input type="checkbox"/>	<input type="checkbox"/>	<input type="checkbox"/>
C	Organisationens effektivitet	<input type="checkbox"/>	<input type="checkbox"/>	<input type="checkbox"/>	<input type="checkbox"/>	<input type="checkbox"/>	<input type="checkbox"/>
D	Personalens bemötande	<input type="checkbox"/>	<input type="checkbox"/>	<input type="checkbox"/>	<input type="checkbox"/>	<input type="checkbox"/>	<input type="checkbox"/>
		1	2	3	4	5	6

Fråga 23 Allmänt sett, hur stort förtroende har du för det sätt på vilket följande grupper sköter sitt arbete?

F23

		Mycket stort förtroende	Ganska stort förtroende	Varken stort eller litet förtroende	Ganska litet förtroende	Mycket litet förtroende	Ingen uppfattning
A	EU-parlamentariker	<input type="checkbox"/>	<input type="checkbox"/>	<input type="checkbox"/>	<input type="checkbox"/>	<input type="checkbox"/>	<input type="checkbox"/>
B	Rikspolitiker	<input type="checkbox"/>	<input type="checkbox"/>	<input type="checkbox"/>	<input type="checkbox"/>	<input type="checkbox"/>	<input type="checkbox"/>
C	Västra Götalandsregionens politiker	<input type="checkbox"/>	<input type="checkbox"/>	<input type="checkbox"/>	<input type="checkbox"/>	<input type="checkbox"/>	<input type="checkbox"/>
D	Kommunens politiker	<input type="checkbox"/>	<input type="checkbox"/>	<input type="checkbox"/>	<input type="checkbox"/>	<input type="checkbox"/>	<input type="checkbox"/>
E	Sjukvårdens personal	<input type="checkbox"/>	<input type="checkbox"/>	<input type="checkbox"/>	<input type="checkbox"/>	<input type="checkbox"/>	<input type="checkbox"/>
F	Personal inom barnomsorgen	<input type="checkbox"/>	<input type="checkbox"/>	<input type="checkbox"/>	<input type="checkbox"/>	<input type="checkbox"/>	<input type="checkbox"/>
G	Personal inom äldreomsorgen	<input type="checkbox"/>	<input type="checkbox"/>	<input type="checkbox"/>	<input type="checkbox"/>	<input type="checkbox"/>	<input type="checkbox"/>
H	Lärare i grundskolan	<input type="checkbox"/>	<input type="checkbox"/>	<input type="checkbox"/>	<input type="checkbox"/>	<input type="checkbox"/>	<input type="checkbox"/>
I	Kollektivtrafikens personal	<input type="checkbox"/>	<input type="checkbox"/>	<input type="checkbox"/>	<input type="checkbox"/>	<input type="checkbox"/>	<input type="checkbox"/>
J	Poliser	<input type="checkbox"/>	<input type="checkbox"/>	<input type="checkbox"/>	<input type="checkbox"/>	<input type="checkbox"/>	<input type="checkbox"/>
K	Socialarbetare	<input type="checkbox"/>	<input type="checkbox"/>	<input type="checkbox"/>	<input type="checkbox"/>	<input type="checkbox"/>	<input type="checkbox"/>
L	Handläggare vid Försäkringskassan	<input type="checkbox"/>	<input type="checkbox"/>	<input type="checkbox"/>	<input type="checkbox"/>	<input type="checkbox"/>	<input type="checkbox"/>
M	Handläggare vid Arbetsförmedlingen	<input type="checkbox"/>	<input type="checkbox"/>	<input type="checkbox"/>	<input type="checkbox"/>	<input type="checkbox"/>	<input type="checkbox"/>
N	Forskare vid universitet/högskolor	<input type="checkbox"/>	<input type="checkbox"/>	<input type="checkbox"/>	<input type="checkbox"/>	<input type="checkbox"/>	<input type="checkbox"/>
O	Universitetslärare	<input type="checkbox"/>	<input type="checkbox"/>	<input type="checkbox"/>	<input type="checkbox"/>	<input type="checkbox"/>	<input type="checkbox"/>
P	Journalister	<input type="checkbox"/>	<input type="checkbox"/>	<input type="checkbox"/>	<input type="checkbox"/>	<input type="checkbox"/>	<input type="checkbox"/>
Q	Präster i Svenska kyrkan	<input type="checkbox"/>	<input type="checkbox"/>	<input type="checkbox"/>	<input type="checkbox"/>	<input type="checkbox"/>	<input type="checkbox"/>
R	Pastorer i frikyrkor	<input type="checkbox"/>	<input type="checkbox"/>	<input type="checkbox"/>	<input type="checkbox"/>	<input type="checkbox"/>	<input type="checkbox"/>
		1	2	3	4	5	6

Fråga 24 Nedan finns ett antal förslag som förekommit i den politiska debatten. Vilken är din åsikt om vart och ett av dem?

F13

		Mycket bra förslag	Ganska bra förslag	Varken bra eller dåligt förslag	Ganska dåligt förslag	Mycket dåligt förslag
H	Satsa på ett miljövänligt samhälle	<input type="checkbox"/>	<input type="checkbox"/>	<input type="checkbox"/>	<input type="checkbox"/>	<input type="checkbox"/>
I	Satsa mer på friskolor	<input type="checkbox"/>	<input type="checkbox"/>	<input type="checkbox"/>	<input type="checkbox"/>	<input type="checkbox"/>
J	Bedriva mer av sjukvården i privat regi	<input type="checkbox"/>	<input type="checkbox"/>	<input type="checkbox"/>	<input type="checkbox"/>	<input type="checkbox"/>
K	Förhindra företag med vinstsyfte att driva sjukhus	<input type="checkbox"/>	<input type="checkbox"/>	<input type="checkbox"/>	<input type="checkbox"/>	<input type="checkbox"/>
L	Låta privata företag svara för äldreomsorg	<input type="checkbox"/>	<input type="checkbox"/>	<input type="checkbox"/>	<input type="checkbox"/>	<input type="checkbox"/>
M	Vinstutdelning ska inte tillåtas inom skattefinansierad vård, skola och omsorg	<input type="checkbox"/>	<input type="checkbox"/>	<input type="checkbox"/>	<input type="checkbox"/>	<input type="checkbox"/>
		1	2	3	4	5

TRAFIK & MILJÖ

Fråga 25 Hur brukar du ta dig till arbetet/skolan? Om du använder mer än ett färdmedel, ange det huvudsakliga.

F25

- 1 Arbetar ej/studerar ej/arbetar hemma → Gå vidare till fråga 27
- 2 Bil som förare 6 Tåg/pendeltåg 9 Båt/färja
- 3 Bil som passagerare 7 MC/moped 10 Till fots
- 4 Buss 8 Cykel/elcykel 11 Annat
- 5 Spårvagn

Fråga 26 Har du övervägt att använda dig av annat huvudsakligt färdmedel än det du nu använder för att ta dig till arbetet/skolan?

F26

- 1 Nej
- A 2 Ja → I så fall vilket?!
- B 2 Bil som passagerare 5 Tåg/pendeltåg 8 Båt/färja
- 3 Buss 6 MC/moped 9 Till fots

Fråga 27 Hur tycker du att det fungerar att ta sig fram på följande sätt i den kommun där du bor?

F27

	Mycket bra	Ganska bra	Varken bra eller dåligt	Ganska dåligt	Mycket dåligt	Ingen uppfattning
A Gå till fots	<input type="checkbox"/>	<input type="checkbox"/>	<input type="checkbox"/>	<input type="checkbox"/>	<input type="checkbox"/>	<input type="checkbox"/>
B Cykla	<input type="checkbox"/>	<input type="checkbox"/>	<input type="checkbox"/>	<input type="checkbox"/>	<input type="checkbox"/>	<input type="checkbox"/>
C Åka kollektivt	<input type="checkbox"/>	<input type="checkbox"/>	<input type="checkbox"/>	<input type="checkbox"/>	<input type="checkbox"/>	<input type="checkbox"/>
D Köra bil	<input type="checkbox"/>	<input type="checkbox"/>	<input type="checkbox"/>	<input type="checkbox"/>	<input type="checkbox"/>	<input type="checkbox"/>
	1	2	3	4	5	6

Fråga 28 Om du har tillgång till bil, händer det att du avstår från att resa med bilen på grund av någon av följande anledningar?

F28

A Har ej tillgång till bil

	Aldrig	Någon gång	Ganska ofta	Mycket ofta	Alltid
B Parkeringsavgifter	<input type="checkbox"/>	<input type="checkbox"/>	<input type="checkbox"/>	<input type="checkbox"/>	<input type="checkbox"/>
C Bilköer	<input type="checkbox"/>	<input type="checkbox"/>	<input type="checkbox"/>	<input type="checkbox"/>	<input type="checkbox"/>
D Bensinpriset	<input type="checkbox"/>	<input type="checkbox"/>	<input type="checkbox"/>	<input type="checkbox"/>	<input type="checkbox"/>
E Brist på parkeringsplatser	<input type="checkbox"/>	<input type="checkbox"/>	<input type="checkbox"/>	<input type="checkbox"/>	<input type="checkbox"/>
F Miljösäl	<input type="checkbox"/>	<input type="checkbox"/>	<input type="checkbox"/>	<input type="checkbox"/>	<input type="checkbox"/>
G Trängselskatt	<input type="checkbox"/>	<input type="checkbox"/>	<input type="checkbox"/>	<input type="checkbox"/>	<input type="checkbox"/>
	1	2	3	4	5

Fråga 29 Allmänt sett, vilken är din uppfattning om kollektivtrafiken i Västra Götaland i följande avseenden?

F29

	Mycket bra	Ganska bra	Varken bra eller dålig	Ganska dålig	Mycket dålig	Ingen uppfattning
A Tillgången till kollektivtrafik	<input type="checkbox"/>	<input type="checkbox"/>	<input type="checkbox"/>	<input type="checkbox"/>	<input type="checkbox"/>	<input type="checkbox"/>
B Punktligheten	<input type="checkbox"/>	<input type="checkbox"/>	<input type="checkbox"/>	<input type="checkbox"/>	<input type="checkbox"/>	<input type="checkbox"/>
C Biljettsystemet	<input type="checkbox"/>	<input type="checkbox"/>	<input type="checkbox"/>	<input type="checkbox"/>	<input type="checkbox"/>	<input type="checkbox"/>
D Personalens bemötande	<input type="checkbox"/>	<input type="checkbox"/>	<input type="checkbox"/>	<input type="checkbox"/>	<input type="checkbox"/>	<input type="checkbox"/>
	1	2	3	4	5	6

Fråga 30 Vilken är din åsikt om följande beslutade trafikåtgärder?

F30

	Mycket bra	Ganska bra	Varken bra eller dåligt	Ganska dåligt	Mycket dåligt	Ingen uppfattning
AA Västlänken (tågtunnel under Göteborg)	<input type="checkbox"/>	<input type="checkbox"/>	<input type="checkbox"/>	<input type="checkbox"/>	<input type="checkbox"/>	<input type="checkbox"/>
AB Marieholmstunneln (ny älv-tunnel)	<input type="checkbox"/>	<input type="checkbox"/>	<input type="checkbox"/>	<input type="checkbox"/>	<input type="checkbox"/>	<input type="checkbox"/>
AC Ny Göta älvbro	<input type="checkbox"/>	<input type="checkbox"/>	<input type="checkbox"/>	<input type="checkbox"/>	<input type="checkbox"/>	<input type="checkbox"/>
AD Trängselskatt i Göteborg	<input type="checkbox"/>	<input type="checkbox"/>	<input type="checkbox"/>	<input type="checkbox"/>	<input type="checkbox"/>	<input type="checkbox"/>

Och vilken är din åsikt om följande förslag gällande trafiken?

	Mycket bra	Ganska bra	Varken bra eller dåligt	Ganska dåligt	Mycket dåligt	Ingen uppfattning
BA Bygga ut hela E20 till motorväg	<input type="checkbox"/>	<input type="checkbox"/>	<input type="checkbox"/>	<input type="checkbox"/>	<input type="checkbox"/>	<input type="checkbox"/>
BB Bygga dubbelspår för tåg mellan Göteborg och Borås	<input type="checkbox"/>	<input type="checkbox"/>	<input type="checkbox"/>	<input type="checkbox"/>	<input type="checkbox"/>	<input type="checkbox"/>
BC Finansiera utbyggnaden av motorväg genom vägavgifter	<input type="checkbox"/>	<input type="checkbox"/>	<input type="checkbox"/>	<input type="checkbox"/>	<input type="checkbox"/>	<input type="checkbox"/>
BD Bygga ut kollektivtrafiken	<input type="checkbox"/>	<input type="checkbox"/>	<input type="checkbox"/>	<input type="checkbox"/>	<input type="checkbox"/>	<input type="checkbox"/>
	1	2	3	4	5	6

Fråga 31 I vilken utsträckning uppfattar du följande som problem i trafiken i den kommun där du bor?

F31

	Mycket stort problem	Ganska stort problem	Varken stort eller litet problem	Ganska litet problem	Mycket litet problem
A Trängsel i biltrafiken	<input type="checkbox"/>	<input type="checkbox"/>	<input type="checkbox"/>	<input type="checkbox"/>	<input type="checkbox"/>
B Förseningar i kollektivtrafiken	<input type="checkbox"/>	<input type="checkbox"/>	<input type="checkbox"/>	<input type="checkbox"/>	<input type="checkbox"/>
C Buller från trafiken	<input type="checkbox"/>	<input type="checkbox"/>	<input type="checkbox"/>	<input type="checkbox"/>	<input type="checkbox"/>
D Framkomlighet med cykel	<input type="checkbox"/>	<input type="checkbox"/>	<input type="checkbox"/>	<input type="checkbox"/>	<input type="checkbox"/>
E Försämrade luftkvalitet	<input type="checkbox"/>	<input type="checkbox"/>	<input type="checkbox"/>	<input type="checkbox"/>	<input type="checkbox"/>
F Otrygg miljö för fotgängare	<input type="checkbox"/>	<input type="checkbox"/>	<input type="checkbox"/>	<input type="checkbox"/>	<input type="checkbox"/>
G Pågående väg- och järnvägsbyggen	<input type="checkbox"/>	<input type="checkbox"/>	<input type="checkbox"/>	<input type="checkbox"/>	<input type="checkbox"/>
	1	2	3	4	5

FÖLJANDE FRÅGA BESVARAS ENDAST AV DIG SOM BOR I GÖTEBORGS KOMMUN

Fråga 32 Hur kommer du rösta i den kommande folkomröstningen i Göteborg som avgör om trängselskatten ska finnas kvar eller avskaffas?

F32

- 1 Jag tänker rösta på ett förslag som innebär att trängselskatten ska finnas kvar
- 2 Jag tänker rösta på ett förslag som innebär att trängselskatten avskaffas
- 3 Jag vet inte hur jag ska rösta
- 4 Jag tänker inte rösta i folkomröstningen
- 5 Jag tänker rösta blankt
- 6 Jag är inte röstberättigad

TV, RADIO & INTERNET

Fråga 33 Hur ofta brukar du ta del av följande tv- och radiokanaler?

F33

	Dagligen	5–6 dagar/ vecka	3–4 dagar/ vecka	1–2 dagar/ vecka	Mer sällan	Aldrig
A SVT1/SVT2	<input type="checkbox"/>	<input type="checkbox"/>	<input type="checkbox"/>	<input type="checkbox"/>	<input type="checkbox"/>	<input type="checkbox"/>
B TV3	<input type="checkbox"/>	<input type="checkbox"/>	<input type="checkbox"/>	<input type="checkbox"/>	<input type="checkbox"/>	<input type="checkbox"/>
C TV4	<input type="checkbox"/>	<input type="checkbox"/>	<input type="checkbox"/>	<input type="checkbox"/>	<input type="checkbox"/>	<input type="checkbox"/>
D Kanal 5	<input type="checkbox"/>	<input type="checkbox"/>	<input type="checkbox"/>	<input type="checkbox"/>	<input type="checkbox"/>	<input type="checkbox"/>
E P1 i Sveriges Radio	<input type="checkbox"/>	<input type="checkbox"/>	<input type="checkbox"/>	<input type="checkbox"/>	<input type="checkbox"/>	<input type="checkbox"/>
F P4 i Sveriges Radio	<input type="checkbox"/>	<input type="checkbox"/>	<input type="checkbox"/>	<input type="checkbox"/>	<input type="checkbox"/>	<input type="checkbox"/>
G Mix Megapol eller Rix FM	<input type="checkbox"/>	<input type="checkbox"/>	<input type="checkbox"/>	<input type="checkbox"/>	<input type="checkbox"/>	<input type="checkbox"/>
	1	2	3	4	5	6

Fråga 34 Hur ofta har du under de senaste 12 månaderna använt internet?

F34

	Ingen gång	Någon gång de senaste 12 mån	Någon gång i halvåret	Någon gång i månaden	Någon gång i veckan	Flera gånger i veckan	Dagligen
A	<input type="checkbox"/>	<input type="checkbox"/>	<input type="checkbox"/>	<input type="checkbox"/>	<input type="checkbox"/>	<input type="checkbox"/>	<input type="checkbox"/>
	1	2	3	4	5	6	7

1 → 2 → Gå till fråga 36

Och hur ofta har du gjort följande på internet?

	Ingen gång	Någon gång de senaste 12 mån	Någon gång i halvåret	Någon gång i månaden	Någon gång i veckan	Flera gångar i veckan	Dagligen
B Skickat/tagit emot e-post	<input type="checkbox"/>	<input type="checkbox"/>	<input type="checkbox"/>	<input type="checkbox"/>	<input type="checkbox"/>	<input type="checkbox"/>	<input type="checkbox"/>
C Sökt information/fakta	<input type="checkbox"/>	<input type="checkbox"/>	<input type="checkbox"/>	<input type="checkbox"/>	<input type="checkbox"/>	<input type="checkbox"/>	<input type="checkbox"/>
D Tagit del av nyheter/nyhetstjänst	<input type="checkbox"/>	<input type="checkbox"/>	<input type="checkbox"/>	<input type="checkbox"/>	<input type="checkbox"/>	<input type="checkbox"/>	<input type="checkbox"/>
E Använt sociala medier (ex. Facebook, Twitter)	<input type="checkbox"/>	<input type="checkbox"/>	<input type="checkbox"/>	<input type="checkbox"/>	<input type="checkbox"/>	<input type="checkbox"/>	<input type="checkbox"/>
F Skrivit egen blogg	<input type="checkbox"/>	<input type="checkbox"/>	<input type="checkbox"/>	<input type="checkbox"/>	<input type="checkbox"/>	<input type="checkbox"/>	<input type="checkbox"/>
G Gjort bankärenden	<input type="checkbox"/>	<input type="checkbox"/>	<input type="checkbox"/>	<input type="checkbox"/>	<input type="checkbox"/>	<input type="checkbox"/>	<input type="checkbox"/>
H Gjort ärenden hos myndighet	<input type="checkbox"/>	<input type="checkbox"/>	<input type="checkbox"/>	<input type="checkbox"/>	<input type="checkbox"/>	<input type="checkbox"/>	<input type="checkbox"/>
I Spelat onlinespel	<input type="checkbox"/>	<input type="checkbox"/>	<input type="checkbox"/>	<input type="checkbox"/>	<input type="checkbox"/>	<input type="checkbox"/>	<input type="checkbox"/>
J Kommenterat nyhetsartiklar	<input type="checkbox"/>	<input type="checkbox"/>	<input type="checkbox"/>	<input type="checkbox"/>	<input type="checkbox"/>	<input type="checkbox"/>	<input type="checkbox"/>
K Sökt information om hälso-/ sjukvård	<input type="checkbox"/>	<input type="checkbox"/>	<input type="checkbox"/>	<input type="checkbox"/>	<input type="checkbox"/>	<input type="checkbox"/>	<input type="checkbox"/>
	1	2	3	4	5	6	7

Fråga 35 Hur ofta har du under de senaste 12 månaderna besökt någon av följande hemsidor?

F35

Hemsidan för:	Ingen gång	Någon gång de senaste 12 mån	Någon gång i halvåret	Någon gång i månaden	Någon/några gångar i veckan
A Den kommun där du bor	<input type="checkbox"/>	<input type="checkbox"/>	<input type="checkbox"/>	<input type="checkbox"/>	<input type="checkbox"/>
B Västra Götalandsregionen	<input type="checkbox"/>	<input type="checkbox"/>	<input type="checkbox"/>	<input type="checkbox"/>	<input type="checkbox"/>
C Någon lokalpolitiker	<input type="checkbox"/>	<input type="checkbox"/>	<input type="checkbox"/>	<input type="checkbox"/>	<input type="checkbox"/>
D Någon regionpolitiker	<input type="checkbox"/>	<input type="checkbox"/>	<input type="checkbox"/>	<input type="checkbox"/>	<input type="checkbox"/>
E Någon riksdagsledamot	<input type="checkbox"/>	<input type="checkbox"/>	<input type="checkbox"/>	<input type="checkbox"/>	<input type="checkbox"/>
	1	2	3	4	5

Fråga 39 Allmänt sett, vilken är din inställning till följande energikällor?

F39

	Mycket positiv	Ganska positiv	Varken positiv eller negativ	Ganska negativ	Mycket negativ	Ingen uppfattning
A Vattenkraft	<input type="checkbox"/>	<input type="checkbox"/>	<input type="checkbox"/>	<input type="checkbox"/>	<input type="checkbox"/>	<input type="checkbox"/>
B Vindkraft	<input type="checkbox"/>	<input type="checkbox"/>	<input type="checkbox"/>	<input type="checkbox"/>	<input type="checkbox"/>	<input type="checkbox"/>
C Kärnkraft	<input type="checkbox"/>	<input type="checkbox"/>	<input type="checkbox"/>	<input type="checkbox"/>	<input type="checkbox"/>	<input type="checkbox"/>
	1	2	3	4	5	6

Fråga 40 Hur ställer du dig till etablering av vindkraftverk i närheten av:

F40

	Mycket positiv	Ganska positiv	Varken positiv eller negativ	Ganska negativ	Mycket negativ	Har ingen fritidsbostad
A Din fasta bostad	<input type="checkbox"/>	<input type="checkbox"/>	<input type="checkbox"/>	<input type="checkbox"/>	<input type="checkbox"/>	<input type="checkbox"/>
B Din fritidsbostad	<input type="checkbox"/>	<input type="checkbox"/>	<input type="checkbox"/>	<input type="checkbox"/>	<input type="checkbox"/>	<input type="checkbox"/>
	1	2	3	4	5	6

KYRKOVAL

Fråga 41 Har du uppmärksammat att det var kyrkoval i Sverige i september 2013?

F41

- 1 Ja
2 Nej

Fråga 42 Hur viktigt tycker du att kyrkovalen är?

F42

Mycket viktigt	Ganska viktigt	Inte särskilt viktigt	Inte alls viktigt
<input type="checkbox"/>	<input type="checkbox"/>	<input type="checkbox"/>	<input type="checkbox"/>
1	2	3	4

Fråga 43 Röstade du i kyrkovalen i september 2013?

F43

	<i>Ej röstberättigad</i>	Ja	Nej
A Valet till kyrkomötet	<input type="checkbox"/>	<input type="checkbox"/>	<input type="checkbox"/>
B Valet till stiftsfullmäktige	<input type="checkbox"/>	<input type="checkbox"/>	<input type="checkbox"/>
C Valet till kyrkofullmäktige i församling/pastorat	<input type="checkbox"/>	<input type="checkbox"/>	<input type="checkbox"/>
D Valet till Göteborgs kyrkofullmäktige (samfällighet)	<input type="checkbox"/>	<input type="checkbox"/>	<input type="checkbox"/>
	9	1	2

AKTIVITETER, INTRESSEN & VÄRDERINGAR

Fråga 44 Hur ofta har du under de senaste 12 månaderna gjort följande?

F44

	Ingen gång	Någon gång under de senaste 12 månaderna	Någon gång i halv-året	Någon gång i kvartalet	Någon gång i månaden	Någon gång i veckan	Flera gånger i veckan
A Motionerat/tränat	<input type="checkbox"/>	<input type="checkbox"/>	<input type="checkbox"/>	<input type="checkbox"/>	<input type="checkbox"/>	<input type="checkbox"/>	<input type="checkbox"/>
B Varit ute i naturen/friluftsliv	<input type="checkbox"/>	<input type="checkbox"/>	<input type="checkbox"/>	<input type="checkbox"/>	<input type="checkbox"/>	<input type="checkbox"/>	<input type="checkbox"/>
C Spelat på tips/trav/lotteri etc.	<input type="checkbox"/>	<input type="checkbox"/>	<input type="checkbox"/>	<input type="checkbox"/>	<input type="checkbox"/>	<input type="checkbox"/>	<input type="checkbox"/>
D Gått på restaurang/bar/pub på kvällstid	<input type="checkbox"/>	<input type="checkbox"/>	<input type="checkbox"/>	<input type="checkbox"/>	<input type="checkbox"/>	<input type="checkbox"/>	<input type="checkbox"/>
	1	2	3	4	5	6	7

Fråga 45 Är du medlem i någon typ av förening/organisation?

F45

	Nej	Ja	...och jag deltar aktivt i verksamheten	...och jag har någon typ av uppdrag
A Idrotts-/friluftsförening	<input type="checkbox"/>	<input type="checkbox"/>	<input type="checkbox"/>	<input type="checkbox"/>
B Miljöorganisation	<input type="checkbox"/>	<input type="checkbox"/>	<input type="checkbox"/>	<input type="checkbox"/>
C Politiskt parti/förbund	<input type="checkbox"/>	<input type="checkbox"/>	<input type="checkbox"/>	<input type="checkbox"/>
D Facklig organisation	<input type="checkbox"/>	<input type="checkbox"/>	<input type="checkbox"/>	<input type="checkbox"/>
E Kulturförening	<input type="checkbox"/>	<input type="checkbox"/>	<input type="checkbox"/>	<input type="checkbox"/>
F Lokal samhällsförening, byalag	<input type="checkbox"/>	<input type="checkbox"/>	<input type="checkbox"/>	<input type="checkbox"/>
G Invandrarförening	<input type="checkbox"/>	<input type="checkbox"/>	<input type="checkbox"/>	<input type="checkbox"/>
H Patient- eller anhörigförening	<input type="checkbox"/>	<input type="checkbox"/>	<input type="checkbox"/>	<input type="checkbox"/>
I Pensionärsorganisation	<input type="checkbox"/>	<input type="checkbox"/>	<input type="checkbox"/>	<input type="checkbox"/>
J Hyresgäst-/bostadsrätts-/villaförening	<input type="checkbox"/>	<input type="checkbox"/>	<input type="checkbox"/>	<input type="checkbox"/>
K Annan typ av förening/organisation	<input type="checkbox"/>	<input type="checkbox"/>	<input type="checkbox"/>	<input type="checkbox"/>
	1	2	3	4

Fråga 46 Tillhör du någon kyrka, samfund eller annan religiös organisation?

F46

	Nej	Ja, men jag har <u>inte varit</u> på gudstjänst/möte under de senaste 12 månaderna	Ja, och jag har varit på gudstjänst/möte under de senaste 12 månaderna
A Svenska kyrkan	<input type="checkbox"/>	<input type="checkbox"/>	<input type="checkbox"/>
B Annan kristen kyrka/samfund	<input type="checkbox"/>	<input type="checkbox"/>	<input type="checkbox"/>
C Muslimsk förening/samfund	<input type="checkbox"/>	<input type="checkbox"/>	<input type="checkbox"/>
D Religiös förening/samfund som varken är kristen eller muslimsk	<input type="checkbox"/>	<input type="checkbox"/>	<input type="checkbox"/>
	1	2	3

Fråga 47 Tror du på Gud?

F47

- 1 Ja
2 Nej

Fråga 48 Brukar du läsa eller titta i församlingsbladet som delas ut i din församling?

F48

- 1 Jag läser/tittar i varje nummer
2 Jag läser/tittar ibland
3 Jag läser/tittar inte i det
4 *Känner inte till*

Fråga 49 Hur nöjd är du på det hela taget med det liv du lever?

F49

- 1 Mycket nöjd
2 Ganska nöjd
3 Inte särskilt nöjd
4 Inte alls nöjd

Fråga 50 Hur ofta har du under de senaste 12 månaderna gjort följande?

F44

		Ingen gång	Någon gång under de senaste 12 månaderna	Någon gång i halvåret	Någon gång i kvartalet	Någon gång i månaden	Någon gång i veckan	Flera gånger i veckan
E	Druckit sprit/vin/starköl	<input type="checkbox"/>	<input type="checkbox"/>	<input type="checkbox"/>	<input type="checkbox"/>	<input type="checkbox"/>	<input type="checkbox"/>	<input type="checkbox"/>
F	Rökt/snusat	<input type="checkbox"/>	<input type="checkbox"/>	<input type="checkbox"/>	<input type="checkbox"/>	<input type="checkbox"/>	<input type="checkbox"/>	<input type="checkbox"/>
G	Läst någon bok	<input type="checkbox"/>	<input type="checkbox"/>	<input type="checkbox"/>	<input type="checkbox"/>	<input type="checkbox"/>	<input type="checkbox"/>	<input type="checkbox"/>
H	Diskuterat politik	<input type="checkbox"/>	<input type="checkbox"/>	<input type="checkbox"/>	<input type="checkbox"/>	<input type="checkbox"/>	<input type="checkbox"/>	<input type="checkbox"/>
I	Deltagit i studiecirkel/kursverksamhet	<input type="checkbox"/>	<input type="checkbox"/>	<input type="checkbox"/>	<input type="checkbox"/>	<input type="checkbox"/>	<input type="checkbox"/>	<input type="checkbox"/>
J	Gått på museum	<input type="checkbox"/>	<input type="checkbox"/>	<input type="checkbox"/>	<input type="checkbox"/>	<input type="checkbox"/>	<input type="checkbox"/>	<input type="checkbox"/>
K	Gjort utflykt med bil	<input type="checkbox"/>	<input type="checkbox"/>	<input type="checkbox"/>	<input type="checkbox"/>	<input type="checkbox"/>	<input type="checkbox"/>	<input type="checkbox"/>
L	Shoppat/gått i affärer	<input type="checkbox"/>	<input type="checkbox"/>	<input type="checkbox"/>	<input type="checkbox"/>	<input type="checkbox"/>	<input type="checkbox"/>	<input type="checkbox"/>
M	Gått på bio	<input type="checkbox"/>	<input type="checkbox"/>	<input type="checkbox"/>	<input type="checkbox"/>	<input type="checkbox"/>	<input type="checkbox"/>	<input type="checkbox"/>
N	Gått på teater	<input type="checkbox"/>	<input type="checkbox"/>	<input type="checkbox"/>	<input type="checkbox"/>	<input type="checkbox"/>	<input type="checkbox"/>	<input type="checkbox"/>
O	Gått på idrottsevenemang	<input type="checkbox"/>	<input type="checkbox"/>	<input type="checkbox"/>	<input type="checkbox"/>	<input type="checkbox"/>	<input type="checkbox"/>	<input type="checkbox"/>
P	Lyssnat på musik	<input type="checkbox"/>	<input type="checkbox"/>	<input type="checkbox"/>	<input type="checkbox"/>	<input type="checkbox"/>	<input type="checkbox"/>	<input type="checkbox"/>
Q	Gått på opera/musikal/balet	<input type="checkbox"/>	<input type="checkbox"/>	<input type="checkbox"/>	<input type="checkbox"/>	<input type="checkbox"/>	<input type="checkbox"/>	<input type="checkbox"/>
R	Gått på rockkonsert/popkonsert	<input type="checkbox"/>	<input type="checkbox"/>	<input type="checkbox"/>	<input type="checkbox"/>	<input type="checkbox"/>	<input type="checkbox"/>	<input type="checkbox"/>
S	Gått på konsert med klassisk musik	<input type="checkbox"/>	<input type="checkbox"/>	<input type="checkbox"/>	<input type="checkbox"/>	<input type="checkbox"/>	<input type="checkbox"/>	<input type="checkbox"/>
T	Mekat med eller vårdat bil/mc/moped	<input type="checkbox"/>	<input type="checkbox"/>	<input type="checkbox"/>	<input type="checkbox"/>	<input type="checkbox"/>	<input type="checkbox"/>	<input type="checkbox"/>
U	Trädgårdsarbete/balkongodling	<input type="checkbox"/>	<input type="checkbox"/>	<input type="checkbox"/>	<input type="checkbox"/>	<input type="checkbox"/>	<input type="checkbox"/>	<input type="checkbox"/>
V	Sjungit i kör eller spelat musikinstrument	<input type="checkbox"/>	<input type="checkbox"/>	<input type="checkbox"/>	<input type="checkbox"/>	<input type="checkbox"/>	<input type="checkbox"/>	<input type="checkbox"/>
X	Tecknat/målat/skrivit poesi	<input type="checkbox"/>	<input type="checkbox"/>	<input type="checkbox"/>	<input type="checkbox"/>	<input type="checkbox"/>	<input type="checkbox"/>	<input type="checkbox"/>
		1	2	3	4	5	6	7

Fråga 51 Har du under de senaste 12 månaderna besökt följande?

F51

		<i>Känner ej till</i>	Flera gånger	Någon gång	Ingen gång	Har ej besökt men skulle gärna vilja besöka
A	Borås djurpark	<input type="checkbox"/>	<input type="checkbox"/>	<input type="checkbox"/>	<input type="checkbox"/>	<input type="checkbox"/>
B	Gamla Ullevi	<input type="checkbox"/>	<input type="checkbox"/>	<input type="checkbox"/>	<input type="checkbox"/>	<input type="checkbox"/>
C	Göteborgs konserthus	<input type="checkbox"/>	<input type="checkbox"/>	<input type="checkbox"/>	<input type="checkbox"/>	<input type="checkbox"/>
D	Göteborgsoperan	<input type="checkbox"/>	<input type="checkbox"/>	<input type="checkbox"/>	<input type="checkbox"/>	<input type="checkbox"/>
E	Göteborgs naturhistoriska museum	<input type="checkbox"/>	<input type="checkbox"/>	<input type="checkbox"/>	<input type="checkbox"/>	<input type="checkbox"/>
F	Göteborgs stadsteater	<input type="checkbox"/>	<input type="checkbox"/>	<input type="checkbox"/>	<input type="checkbox"/>	<input type="checkbox"/>
G	Havets hus i Lysekil	<input type="checkbox"/>	<input type="checkbox"/>	<input type="checkbox"/>	<input type="checkbox"/>	<input type="checkbox"/>
H	Dalslands konstmuseum	<input type="checkbox"/>	<input type="checkbox"/>	<input type="checkbox"/>	<input type="checkbox"/>	<input type="checkbox"/>
I	Liseberg	<input type="checkbox"/>	<input type="checkbox"/>	<input type="checkbox"/>	<input type="checkbox"/>	<input type="checkbox"/>
J	Läckö slott	<input type="checkbox"/>	<input type="checkbox"/>	<input type="checkbox"/>	<input type="checkbox"/>	<input type="checkbox"/>
K	Nordiska akvarellmuseet	<input type="checkbox"/>	<input type="checkbox"/>	<input type="checkbox"/>	<input type="checkbox"/>	<input type="checkbox"/>
L	Skara sommarland	<input type="checkbox"/>	<input type="checkbox"/>	<input type="checkbox"/>	<input type="checkbox"/>	<input type="checkbox"/>
M	Vara konserthus	<input type="checkbox"/>	<input type="checkbox"/>	<input type="checkbox"/>	<input type="checkbox"/>	<input type="checkbox"/>
		9	1	2	3	4

Fråga 52 Hur ofta har du under de senaste 12 månaderna gjort följande?

F44

		Ingen gång	Någon gång under de senaste 12 månaderna	Någon gång i halvåret	Någon gång i kvartalet	Någon gång i månaden	Någon gång i veckan	Flera gånger i veckan
Y	Cyklad	<input type="checkbox"/>	<input type="checkbox"/>	<input type="checkbox"/>	<input type="checkbox"/>	<input type="checkbox"/>	<input type="checkbox"/>	<input type="checkbox"/>
Z	Åkt med kollektivtrafik	<input type="checkbox"/>	<input type="checkbox"/>	<input type="checkbox"/>	<input type="checkbox"/>	<input type="checkbox"/>	<input type="checkbox"/>	<input type="checkbox"/>
AA	Kört bil	<input type="checkbox"/>	<input type="checkbox"/>	<input type="checkbox"/>	<input type="checkbox"/>	<input type="checkbox"/>	<input type="checkbox"/>	<input type="checkbox"/>
AB	Åkt tåg	<input type="checkbox"/>	<input type="checkbox"/>	<input type="checkbox"/>	<input type="checkbox"/>	<input type="checkbox"/>	<input type="checkbox"/>	<input type="checkbox"/>
AC	Umgåtts med vänner	<input type="checkbox"/>	<input type="checkbox"/>	<input type="checkbox"/>	<input type="checkbox"/>	<input type="checkbox"/>	<input type="checkbox"/>	<input type="checkbox"/>
AD	Umgåtts med grannar	<input type="checkbox"/>	<input type="checkbox"/>	<input type="checkbox"/>	<input type="checkbox"/>	<input type="checkbox"/>	<input type="checkbox"/>	<input type="checkbox"/>
AE	Besökt gudstjänst eller religiöst möte	<input type="checkbox"/>	<input type="checkbox"/>	<input type="checkbox"/>	<input type="checkbox"/>	<input type="checkbox"/>	<input type="checkbox"/>	<input type="checkbox"/>
AF	Bett till Gud	<input type="checkbox"/>	<input type="checkbox"/>	<input type="checkbox"/>	<input type="checkbox"/>	<input type="checkbox"/>	<input type="checkbox"/>	<input type="checkbox"/>
AG	Besökt bibliotek	<input type="checkbox"/>	<input type="checkbox"/>	<input type="checkbox"/>	<input type="checkbox"/>	<input type="checkbox"/>	<input type="checkbox"/>	<input type="checkbox"/>
		1	2	3	4	5	6	7

Fråga 53 Enligt din mening, i vilken utsträckning går det att lita på människor i allmänhet? Svara med hjälp av nedanstående skala:

F53

	Det går inte att lita på människor i allmänhet						Det går att lita på människor i allmänhet					
A	0	1	2	3	4	5	6	7	8	9	10	
	<input type="checkbox"/>	<input type="checkbox"/>	<input type="checkbox"/>	<input type="checkbox"/>	<input type="checkbox"/>	<input type="checkbox"/>	<input type="checkbox"/>	<input type="checkbox"/>	<input type="checkbox"/>	<input type="checkbox"/>	<input type="checkbox"/>	

Och om du skulle använda samma skala när det gäller människor i det område där du bor?

B	0	1	2	3	4	5	6	7	8	9	10
	<input type="checkbox"/>	<input type="checkbox"/>	<input type="checkbox"/>	<input type="checkbox"/>	<input type="checkbox"/>	<input type="checkbox"/>	<input type="checkbox"/>	<input type="checkbox"/>	<input type="checkbox"/>	<input type="checkbox"/>	<input type="checkbox"/>
	0	1	2	3	4	5	6	7	8	9	10

Fråga 54 Hur bedömer du ditt allmänna hälsotillstånd? Svara med hjälp av nedanstående skala:

F54

	Mycket dåligt						Mycket gott					
	0	1	2	3	4	5	6	7	8	9	10	
	<input type="checkbox"/>	<input type="checkbox"/>	<input type="checkbox"/>	<input type="checkbox"/>	<input type="checkbox"/>	<input type="checkbox"/>	<input type="checkbox"/>	<input type="checkbox"/>	<input type="checkbox"/>	<input type="checkbox"/>	<input type="checkbox"/>	
	0	1	2	3	4	5	6	7	8	9	10	

Fråga 55 Ta ställning till följande påståenden om ditt liv. Markera ett alternativ för varje rad.

F55

	Stämmer helt	Stämmer ganska bra	Tveksamt	Stämmer ganska dåligt	Stämmer inte alls	
A	På det hela taget är mitt liv precis som jag önskar	<input type="checkbox"/>	<input type="checkbox"/>	<input type="checkbox"/>	<input type="checkbox"/>	<input type="checkbox"/>
B	Mina levnadsförhållanden är utmärkta	<input type="checkbox"/>	<input type="checkbox"/>	<input type="checkbox"/>	<input type="checkbox"/>	<input type="checkbox"/>
C	Jag är nöjd med mitt liv	<input type="checkbox"/>	<input type="checkbox"/>	<input type="checkbox"/>	<input type="checkbox"/>	<input type="checkbox"/>
D	Med hänsyn till min ålder har jag hittills fått ut de viktiga saker jag vill av livet	<input type="checkbox"/>	<input type="checkbox"/>	<input type="checkbox"/>	<input type="checkbox"/>	<input type="checkbox"/>
E	Om jag fick leva om mitt liv skulle jag nästan inte ändra någonting	<input type="checkbox"/>	<input type="checkbox"/>	<input type="checkbox"/>	<input type="checkbox"/>	<input type="checkbox"/>
F	Överlag så trivs jag med min livssituation	<input type="checkbox"/>	<input type="checkbox"/>	<input type="checkbox"/>	<input type="checkbox"/>	<input type="checkbox"/>
		1	2	3	4	5

BOENDE

Fråga 56 Hur länge har du bott i den kommun där du bor nu?

F56

- | | |
|--|---|
| 1 <input type="checkbox"/> Har alltid bott här | 4 <input type="checkbox"/> Inflyttad, har bott här mer än 10 år |
| 2 <input type="checkbox"/> Har alltid bott här bortsett från kortare perioder, t. ex. studier på annan ort | 5 <input type="checkbox"/> Inflyttad, har bott här 4–10 år |
| 3 <input type="checkbox"/> Uppvuxen här och har återvänt efter långvarigt boende på annan ort | 6 <input type="checkbox"/> Inflyttad, har bott här 1–3 år |
| | 7 <input type="checkbox"/> Inflyttad, har bott här mindre än 1 år |

Fråga 57 I vilken typ av område bor du?

F57

- | | |
|---|--|
| 1 <input type="checkbox"/> Storstad: centralt | 5 <input type="checkbox"/> Större tätort |
| 2 <input type="checkbox"/> Storstad: ytterområde/förort | 6 <input type="checkbox"/> Mindre tätort |
| 3 <input type="checkbox"/> Stad: centralt | 7 <input type="checkbox"/> Ren landsbygd |
| 4 <input type="checkbox"/> Stad: ytterområde | |

Fråga 58 Vad anser du om följande i området där du bor?

F58

	Mycket bra	Ganska bra	Varken bra eller dålig	Ganska dålig	Mycket dålig	Ingen uppfattning
A Tillgången till kollektivtrafik	<input type="checkbox"/>	<input type="checkbox"/>	<input type="checkbox"/>	<input type="checkbox"/>	<input type="checkbox"/>	<input type="checkbox"/>
B Tillgängligheten med bil	<input type="checkbox"/>	<input type="checkbox"/>	<input type="checkbox"/>	<input type="checkbox"/>	<input type="checkbox"/>	<input type="checkbox"/>
C Närheten till matbutiker och service	<input type="checkbox"/>	<input type="checkbox"/>	<input type="checkbox"/>	<input type="checkbox"/>	<input type="checkbox"/>	<input type="checkbox"/>
D Närheten till vårdcentral	<input type="checkbox"/>	<input type="checkbox"/>	<input type="checkbox"/>	<input type="checkbox"/>	<input type="checkbox"/>	<input type="checkbox"/>
E Närheten till fritidsaktiviteter	<input type="checkbox"/>	<input type="checkbox"/>	<input type="checkbox"/>	<input type="checkbox"/>	<input type="checkbox"/>	<input type="checkbox"/>
F Tillgängligheten för personer med funktionsnedsättning	<input type="checkbox"/>	<input type="checkbox"/>	<input type="checkbox"/>	<input type="checkbox"/>	<input type="checkbox"/>	<input type="checkbox"/>
G Tryggheten	<input type="checkbox"/>	<input type="checkbox"/>	<input type="checkbox"/>	<input type="checkbox"/>	<input type="checkbox"/>	<input type="checkbox"/>
H Närheten till natur	<input type="checkbox"/>	<input type="checkbox"/>	<input type="checkbox"/>	<input type="checkbox"/>	<input type="checkbox"/>	<input type="checkbox"/>
I Gemenskapen bland de boende	<input type="checkbox"/>	<input type="checkbox"/>	<input type="checkbox"/>	<input type="checkbox"/>	<input type="checkbox"/>	<input type="checkbox"/>
J Kulturutbudet	<input type="checkbox"/>	<input type="checkbox"/>	<input type="checkbox"/>	<input type="checkbox"/>	<input type="checkbox"/>	<input type="checkbox"/>
K Tillgången till IT och bredband	<input type="checkbox"/>	<input type="checkbox"/>	<input type="checkbox"/>	<input type="checkbox"/>	<input type="checkbox"/>	<input type="checkbox"/>
	1	2	3	4	5	6

Fråga 59 Har du under de senaste 12 månaderna övervägt att flytta från det område där du bor?

F59

- | | |
|-----------------------------|------------------------------|
| <input type="checkbox"/> Ja | <input type="checkbox"/> Nej |
| 1 | 2 |

Fråga 60 Hur bor du för närvarande?

F60

- | | |
|--|--|
| 1 <input type="checkbox"/> I villa/radhus | 4 <input type="checkbox"/> I äldreboende eller gruppboende |
| 2 <input type="checkbox"/> I lägenhet/flerbostadshus | 5 <input type="checkbox"/> I studentrum |
| 3 <input type="checkbox"/> På lantgård | 6 <input type="checkbox"/> Annat boende |

Fråga 61 Hyr eller äger du eller någon i ditt hushåll din nuvarande bostad?

F61

- | |
|---|
| 1 <input type="checkbox"/> Hyr bostaden |
| 2 <input type="checkbox"/> Äger bostaden (även bostadsrätt) |

ARBETSLIV

Fråga 62 Vilken av de här grupperna tillhör du för närvarande?

F62

- A Förvärvsarbetande (även sjukskriven, föräldraledig) D Ålderspensionär/avtalspensionär
B Har arbete i arbetsmarknadspolitiska åtgärder/ genomgår arbetsmarknadsutbildning E Har sjuk-/aktivitetsersättning
C Arbetslös F Studerande
G Annat: ANGRUPP

Fråga 63 Vilket är/var ditt huvudsakliga yrke? Om du inte är yrkesverksam för närvarande gäller frågan ditt senaste yrke.

F63

- 1 YRKE (yrke/sysselsättning)
2 Har aldrig yrkesarbetat → Gå till fråga 68

Fråga 64 Vilka är/var dina huvudsakliga arbetsuppgifter?

ARBUPPG
.....

Fråga 65 Vilken av följande kategorier tillhör/tillhörde du?

F65

Jag är/var...

- 1 Statligt anställd 4 Privatanställd
2 Kommunanställd 5 Anställd inom ideell organisation/stiftelse
3 Anställd inom landsting/region 6 Egen företagare

Fråga 66 Är din tjänst en tillsvidareanställning eller tidsbegränsad anställning?

F66

- | | | |
|----------------------------------|------------------------------|---------------------------|
| Tillsvidare-/fast
anställning | Tidsbegränsad
anställning | Jag är egen
företagare |
| <input type="checkbox"/> | <input type="checkbox"/> | <input type="checkbox"/> |
| 1 | 2 | 3 |

Fråga 67 Vilken är/var din normala veckoarbetstid?

F67

- | | | | | |
|--------------------------|--------------------------|--------------------------|--------------------------|--------------------------|
| 1–19 timmar | 20–34 timmar | 35–40 timmar | 41–50 timmar | 51 timmar eller mer |
| <input type="checkbox"/> | <input type="checkbox"/> | <input type="checkbox"/> | <input type="checkbox"/> | <input type="checkbox"/> |
| 1 | 2 | 3 | 4 | 5 |

Fråga 68 Har du varit sjukskriven vid något eller några tillfällen under de senaste 12 månaderna?

F68

- A Nej Ja → Hur länge sammantaget?
1 2 B 1 Upp till en vecka 3 1–3 månader
2 Mellan en vecka och en månad 4 3–12 månader

Fråga 69 Är du medlem i någon fackförening?

F69

- Ja FACKFORB (ange hela namnet) Nej
1 2

Fråga 70 I vilken utsträckning oroar du dig för att du själv eller någon i din bekantskapskrets ska bli arbetslös?

F70

	Jag oroar mig mycket	Jag oroar mig ganska mycket	Jag oroar mig inte särskilt mycket	Jag oroar mig inte alls	Ej aktuellt
A Du själv	<input type="checkbox"/>	<input type="checkbox"/>	<input type="checkbox"/>	<input type="checkbox"/>	<input type="checkbox"/>
B Nära anhörig	<input type="checkbox"/>	<input type="checkbox"/>	<input type="checkbox"/>	<input type="checkbox"/>	<input type="checkbox"/>
C Bekant	<input type="checkbox"/>	<input type="checkbox"/>	<input type="checkbox"/>	<input type="checkbox"/>	<input type="checkbox"/>
	1	2	3	4	5

Fråga 71 Var förvärvsarbetar/studerar du för närvarande?

F71

- A
- Jag förvärvsarbetar/studerar inte för närvarande
 - I huvudsak i den kommun där jag bor
 - I huvudsak i annan kommun än där jag bor ANKOM (ange vilken)

Ungefär hur lång resväg respektive restid har du normalt till arbetet/skolan?

Antal kilometer:

B

Antal minuter:

C

TILL SIST NÅGRA AVSLUTANDE FRÅGOR OM DIG SJÄLV

Fråga 72 Är du kvinna eller man?

F72

- Kvinna Man Annat: ANSEX
- 1 2 3

Fråga 73 Vilket år är du född?

F73

Årtal: 19

Fråga 74 Vilket är ditt civilstånd?

F74

- Ensamstående Sambo Gift/partnerskap Änka/änkling
-
- 1 2 3 4

Fråga 75 Har du egna barn?

F75

- Ja Nej
- 1 2

Fråga 76 Hur ser ditt hushåll ut?

F76

- A
- Jag bor ensam
 - Jag bor med/delar regelbundet mitt hushåll med: → BA En vuxen Ja Nej
BB Flera vuxna
BC Ett eller flera barn

Om du regelbundet delar ditt hushåll med barn, hur många är de och i vilka åldrar är de?

Antal barn: C ...i åldrarna: 0–3 år 4–6 år 7–15 år 16 år eller äldre

D E F G

Fråga 77 Är du:

F77

Svensk
medborgare

1

Medborgare i
annat land

2

Både svensk medborgare
och medborgare i annat land

3

Fråga 78 Var någonstans har du, respektive din far och din mor, huvudsakligen vuxit upp?

F78

	A Du själv	B Din far	C Din mor
1 Ren landsbygd i Sverige	<input type="checkbox"/>	<input type="checkbox"/>	<input type="checkbox"/>
2 Mindre tätort i Sverige	<input type="checkbox"/>	<input type="checkbox"/>	<input type="checkbox"/>
3 Stad eller större tätort i Sverige	<input type="checkbox"/>	<input type="checkbox"/>	<input type="checkbox"/>
4 Stockholm, Göteborg eller Malmö	<input type="checkbox"/>	<input type="checkbox"/>	<input type="checkbox"/>
5 Annat land i Norden	<input type="checkbox"/>	<input type="checkbox"/>	<input type="checkbox"/>
6 Annat land i Europa	<input type="checkbox"/>	<input type="checkbox"/>	<input type="checkbox"/>
7 Land utanför Europa	<input type="checkbox"/>	<input type="checkbox"/>	<input type="checkbox"/>

Fråga 79 Allmänt sett, hur bra tycker du det är att bo i:

F79

	Mycket dåligt		Varken bra eller dåligt					Mycket bra			
	-5	-4	-3	-2	-1	0	+1	+2	+3	+4	+5
A Sverige	<input type="checkbox"/>	<input type="checkbox"/>	<input type="checkbox"/>	<input type="checkbox"/>	<input type="checkbox"/>	<input type="checkbox"/>	<input type="checkbox"/>	<input type="checkbox"/>	<input type="checkbox"/>	<input type="checkbox"/>	<input type="checkbox"/>
B Västra Götaland	<input type="checkbox"/>	<input type="checkbox"/>	<input type="checkbox"/>	<input type="checkbox"/>	<input type="checkbox"/>	<input type="checkbox"/>	<input type="checkbox"/>	<input type="checkbox"/>	<input type="checkbox"/>	<input type="checkbox"/>	<input type="checkbox"/>
C Den kommun där du bor	<input type="checkbox"/>	<input type="checkbox"/>	<input type="checkbox"/>	<input type="checkbox"/>	<input type="checkbox"/>	<input type="checkbox"/>	<input type="checkbox"/>	<input type="checkbox"/>	<input type="checkbox"/>	<input type="checkbox"/>	<input type="checkbox"/>
D Det område inom kommunen där du bor	<input type="checkbox"/>	<input type="checkbox"/>	<input type="checkbox"/>	<input type="checkbox"/>	<input type="checkbox"/>	<input type="checkbox"/>	<input type="checkbox"/>	<input type="checkbox"/>	<input type="checkbox"/>	<input type="checkbox"/>	<input type="checkbox"/>

Fråga 80 Vilket språk talas huvudsakligen i ditt nuvarande hem?

F80

A Svenska

B Annat språk: ANSPRAAK

Fråga 81 Har du/ditt hushåll:

F81

A Bil	Nej <input type="checkbox"/>	Ja <input type="checkbox"/>	→ Bilmärke: BILMAERK	Årsmodell: <input type="text" value="AARSMOD"/>
<i>(den bil du/ditt hushåll använder mest)</i>				
B Fritidshus	<input type="checkbox"/>	<input type="checkbox"/>		
	1	2		

Fråga 82 Vilken är den ungefärliga sammanlagda årsinkomsten i kronor för samtliga personer i ditt hushåll före skatt (pension, studiemedel etc. ska räknas in)?

F82

1 <input type="checkbox"/> 100 000 eller mindre	5 <input type="checkbox"/> 401 000 – 500 000	9 <input type="checkbox"/> 801 000 – 900 000
2 <input type="checkbox"/> 101 000 – 200 000	6 <input type="checkbox"/> 501 000 – 600 000	10 <input type="checkbox"/> 901 000 – 1 000 000
3 <input type="checkbox"/> 201 000 – 300 000	7 <input type="checkbox"/> 601 000 – 700 000	11 <input type="checkbox"/> 1 001 000 – 1 100 000
4 <input type="checkbox"/> 301 000 – 400 000	8 <input type="checkbox"/> 701 000 – 800 000	12 <input type="checkbox"/> Mer än 1 100 000

Fråga 83 Om du skulle beskriva ditt nuvarande hem respektive det hem du växte upp i, vilket av nedanstående alternativ stämmer då bäst?

F83

- | A | B |
|--|--|
| <i>Ditt nuvarande hem:</i> | <i>Det hem du växte upp i:</i> |
| 1 <input type="checkbox"/> Arbetarhem | 1 <input type="checkbox"/> Arbetarhem |
| 2 <input type="checkbox"/> Jordbrukarhem | 2 <input type="checkbox"/> Jordbrukarhem |
| 3 <input type="checkbox"/> Tjänstemannahem | 3 <input type="checkbox"/> Tjänstemannahem |
| 4 <input type="checkbox"/> Högre tjänstemannahem | 4 <input type="checkbox"/> Högre tjänstemannahem |
| 5 <input type="checkbox"/> Företagarhem | 5 <input type="checkbox"/> Företagarhem |

Fråga 84 Vilken skolutbildning har du? Markera det alternativ som du anser passar bäst in på dig. Om du ännu inte avslutat din utbildning, markera den du genomgår för närvarande.

F84

- 1 Ej fullgjort grundskola (*eller motsvarande obligatorisk skola*)
- 2 Grundskola (*eller motsvarande obligatorisk skola*)
- 3 Studier vid gymnasium, folkhögskola (*eller motsvarande*)
- 4 Examen från gymnasium, folkhögskola (*eller motsvarande*)
- 5 Eftergymnasial utbildning, ej högskola/universitet
- 6 Studier vid högskola/universitet
- 7 Examen från högskola/universitet
- 8 Studier vid/examen från forskarutbildning

Fråga 85 Vilken inriktning har din utbildning i huvudsak? Kryssa för det alternativ som bäst stämmer in på din utbildning.

F85

- | | |
|---|---|
| 1 <input type="checkbox"/> Ekonomi/handel/administration | 8 <input type="checkbox"/> Media/journalistik/reklam |
| 2 <input type="checkbox"/> Estetisk/design/hantverk/konst | 9 <input type="checkbox"/> Naturvetenskap/matematik/data |
| 3 <input type="checkbox"/> Hotell/restaurang/service/skönhetsvård | 10 <input type="checkbox"/> Pedagogik |
| 4 <input type="checkbox"/> Hälso-/sjukvård | 11 <input type="checkbox"/> Samhällsvetenskap/juridik |
| 5 <input type="checkbox"/> Humaniora/kultur | 12 <input type="checkbox"/> Socialt arbete/omsorg/psykologi |
| 6 <input type="checkbox"/> Jordbruk/skogsbruk/miljövård | |
| 7 <input type="checkbox"/> Teknik/byggt teknik/industri/transport | 13 <input type="checkbox"/> Annan: ANUTB |

Fråga 86 Hur har enligt din mening nedanstående ekonomiska förhållanden förändrats under de senaste 12 månaderna?

F86

- | | Förbättrats | Förblivit ungefär densamma | Försämrats |
|----------------------------------|--------------------------|----------------------------|--------------------------|
| AA Din egen ekonomiska situation | <input type="checkbox"/> | <input type="checkbox"/> | <input type="checkbox"/> |
| AB Ekonomin i din kommun | <input type="checkbox"/> | <input type="checkbox"/> | <input type="checkbox"/> |
| AC Den svenska ekonomin | <input type="checkbox"/> | <input type="checkbox"/> | <input type="checkbox"/> |
| | 1 | 2 | 3 |

Hur tror du att ekonomin kommer att förändras under de kommande 12 månaderna?

- | | Förbättras | Förbli ungefär densamma | Försämras |
|----------------------------------|--------------------------|--------------------------|--------------------------|
| BA Din egen ekonomiska situation | <input type="checkbox"/> | <input type="checkbox"/> | <input type="checkbox"/> |
| BB Ekonomin i din kommun | <input type="checkbox"/> | <input type="checkbox"/> | <input type="checkbox"/> |
| BC Den svenska ekonomin | <input type="checkbox"/> | <input type="checkbox"/> | <input type="checkbox"/> |
| | 1 | 2 | 3 |

KONSTRUERADE VARIABLER

KÖN

sex bygger på fråga 72 (uppgivet kön), men har kompletterats med urvalsdata (kön) där svar saknats.

1 Kvinna

2 Man

ÅLDERSINDELNINGAR

BORN/ALDER-variablerna bygger på subjektiv ålder fråga 73 (uppgivet födelseår), men har kompletterats med urvalsdata (födelseår) där svar saknats.

alder – exakt ålder

born – födelseår

alder4a

1 16–29 år

2 30–49 år

3 50–64 år

4 65–85 år

alder4b

1 16–29 år

2 30–49 år

3 50–75 år

4 76–85 år

alder8a

1 16–19 år

2 20–29 år

3 30–39 år

4 40–49 år

5 50–59 år

6 60–69 år

7 70–79 år

8 80–85 år

alder8b

1 16–19 år

2 20–24 år

3 25–29 år

4 30–39 år

5 40–49 år

6 50–59 år

7 60–75 år

8 75–85 år

alder9

1 16–19 år

2 20–24 år

3 25–29 år

4 30–39 år

5 40–49 år

6 50–59 år

7 60–65 år

8 66–75 år

9 76–85 år

GENERATIONSVARIABLER

De två generationsvariablerna är som följer: den ena med jämn 10-tals indelning, den andra mer teoretiskt grundad, utifrån forskning av Zukin et al 2006. Variablerna baseras på BORN/ALDER som bygger på subjektiv ålder, men har kompletterats med urvalsdata (födelseår) i de fall då svar saknas.

gen10t anger generationstillhörighet baserat på jämna 10-tal.

20	1928-1929
30	1930-1939
40	1940-1949
50	1950-1959
60	1960-1969
70	1970-1979
80	1980-1989
90	1990-1997

genzukin indelar generationstillhörighet med utgångspunkt i Zukin et al 2006.

1	1928-1945
2	1946-1964
3	1965-1976
4	1977-1997

UTBILDNINGSVARIABEL

utb – bygger på fråga 84.

- 1 Låg (1, 2 – dvs. max grundskola el. motsv.)
- 2 Medellåg (3, 4 – dvs. max gymnasium, folkhögskola el. motsv.)
- 3 Medelhög (5, 6 – dvs. eftergymnasial utb., men ej examen fr. högsk./univ.)
- 4 Hög (7, 8 – dvs. examen fr. högskola/universitet)

99 Svar saknas

Observera att svarsalternativen på fråga 84 har ändrats jämfört med undersökningar från åren före 2005. De tidigare variablerna UTBLW och UTBLW2 finns således inte kvar.

HUSHÅLLSINKOMST

hushink bygger på fråga 82 om sammanlagd årsinkomst i hushållet.

- 1 Max 300 000 SEK
- 2 Mellan 301 000 - 700 000 SEK
- 3 Mer än 700 000 SEK

GEOGRAFISKA VARIABLER

stadland utgår från svar på fråga 78 och har därefter kodats om utifrån uppgifter i urvalsdata. Personer som svarat något av alternativen 1–5 på fråga 57 (dvs. 'storstad, centralt', 'storstad, ytterområde/förort', 'stad eller större tätort, centralt' eller 'stad eller större tätort, ytterområde') och enligt urvalsdata bor i Göteborg har förts till kategori 4. Observera att variabeln inte är direkt jämförbar med tidigare år (1999 och tidigare).

- 1 Ren landsbygd
- 2 Mindre tätort
- 3 Stad eller större tätort
- 4 Göteborg
- 99 Ej svar

stadl2 har konstruerats på motsvarande vis som 'stadland', men endast personer som svarat något av alternativen 1 eller 2 på fråga 571 (dvs. 'storstad, centralt' eller 'storstad, ytterområde/förort') och bor i Göteborg har förts till kategori 4. (Jfr. variabel ORTVG tidigare år.)

- 1 Ren landsbygd
- 2 Mindre tätort
- 3 Stad eller större tätort
- 4 Göteborg
- 99 Ej svar

delreg1.

Delregioner i Västsverige (inklusive Kungsbacka).¹

1 Göteborgsregionen – 2 Sjuhärad – 3 Östra Skaraborg – 4 Västra Skaraborg – 5 Fyrstad - 6 Dalsland – 7 Norra Bohuslän

delreg1

1 Göteborgsregionen

1384 Kungsbacka
1401 Härryda
1402 Partille
1407 Öckerö
1415 Stenungsund
1419 Tjörn
1480 Göteborg
1481 Mölndal
1482 Kungälv
1440 Ale
1441 Lerum
1462 Lilla Edet
1489 Alingsås

2 Sjuhärad

1442 Vårgårda*
1443 Bollebygd
1452 Tranemo
1463 Mark
1465 Svenljunga
1466 Herrljunga*
1490 Borås
1491 Ulricehamn

3 Östra Skaraborg

1446 Karlsborg
1447 Gullspång

1472 Tibro
1473 Töreboda
1493 Mariestad
1496 Skövde
1497 Hjo
1498 Tidaholm
1499 Falköping

4 Västra Skaraborg

1444 Grästorp
1445 Essunga
1470 Vara
1471 Götene
1494 Lidköping
1495 Skara

5 Fyrstad

1487 Vänersborg
1488 Trollhättan
1484 Lysekil
1485 Uddevalla

6 Dalsland

1438 Dals-Ed
1439 Färgelanda
1460 Bengtsfors
1461 Mellerud
1492 Åmål

7 Norra Bohuslän

1421 Orust*
1427 Sotenäs
1430 Munkedal
1435 Tanum
1486 Strömstad

¹ Indelningen är ursprungligen hämtad från *Utvecklingsplan för Västra Götaland: Strategi och åtgärder och SWOT-analys* (www.region.vastragotaland.se). Observera att kommunerna Orust, Vårgårda och Herrljunga 1998 ingick i Göteborgsregionen.

delreg2. Delregioner i Västra Götaland (Västsverige exklusive Kungsbacka).

Samma indelning som **delreg1** förutom att boende i Kungsbacka inte ingår i *Göteborgsregionen* utan fått värdet 95.

- 1 Göteborgsregionen
- 2 Sjuhärad
- 3 Östra Skaraborg
- 4 Västra Skaraborg
- 5 Fyrstad
- 6 Dalsland
- 7 Norra Bohuslän
- 95 Naturligt bortfall (IP bor i Kungsbacka kommun)

delreg3. Delregioner i Västra Götaland (Västsverige exklusive Kungsbacka). Utgår från **delreg2** men med *Fyrstad, Dalsland* samt *Norra Bohuslän* sammanslagna till *FyrBoDal*.

- 1 Göteborgsregionen
- 2 Sjuhärad
- 3 Östra Skaraborg
- 4 Västra Skaraborg
- 5 FyrBoDal
- 95 Naturligt bortfall (IP bor i Kungsbacka kommun)

delreg4. Delregioner i Västra Götaland (Västsverige exklusive Kungsbacka). Utgår från **delreg3** men med *Östra* och *Västra Skaraborg* sammanslagna till *Skaraborg*.

- 1 Göteborgsregionen
- 2 Sjuhärad
- 3 Skaraborg
- 5 FyrBoDal
- 95 Naturligt bortfall (IP bor i Kungsbacka kommun)

vsvbg (Göteborg och kranskommuner) bygger på urvalsdata och delar upp Göteborg och dess kranskommuner, övriga Göteborgsregionen och övriga Västsverige (inklusive Kungsbacka).

- 1 Göteborg
- 2 Kranskommuner runt Göteborg (*Kungsbacka, Härryda, Partille, Öckerö, Ale, Lerum, Mölndal, Kungälv*)
- 3 Övriga Göteborgsregionen (*Stenungsund, Tjörn, Lilla Edet, Alingsås*)
- 4 Övriga Västsverige (*Orust, Sotenäs, Munkedal, Tanum, Dals-Ed, Färgelanda, Vårgårda, Bollebygd, Grästorp, Essunga, Karlsborg, Gullspång, Tranemo, Bengtsfors, Mellerud, Mark, Svenljunga, Herrljunga, Vara, Götene, Tibro, Töreboda, Lysekil, Uddevalla, Strömstad, Vänersborg, Trollhättan, Borås, Ulricehamn, Åmål, Mariestad, Lidköping, Skara, Skövde, Hjo, Tidaholm, Falköping*)

vggbg (Göteborg och kranskommuner) bygger på urvalsdata och delar upp Göteborg och dess kranskommuner, övriga Göteborgsregionen och övriga Västra Götaland (Kungsbacka ej inkluderat).

- 1 Göteborg
- 2 Kranskommuner runt Göteborg (*Härryda, Partille, Öckerö, Ale, Lerum, Mölndal, Kungälv*)
- 3 Övriga Göteborgsregionen (*Stenungsund, Tjörn, Lilla Edet, Alingsås*)
- 4 Övriga Västsverige (*Orust, Sotenäs, Munkedal, Tanum, Dals-Ed, Färgelanda, Vårgårda, Bollebygd, Grästorp, Essunga, Karlsborg, Gullspång, Tranemo, Bengtsfors, Mellerud, Mark, Svenljunga, Herrljunga, Vara, Götene, Tibro, Töreboda, Lysekil, Uddevalla, Strömstad, Vänersborg, Trollhättan, Borås, Ulricehamn, Åmål, Mariestad, Lidköping, Skara, Skövde, Hjo, Tidaholm, Falköping*)

valkrets bygger på urvalsdata och avser valkretsindelningen i Västra Götaland

- 1 Västra Götalands läns västra valkrets (Bohuslän)
- 2 Västra Götalands läns norra valkrets (Norra Älvsborg)
- 3 Västra Götalands läns södra valkrets (Södra Älvsborg)
- 4 Västra Götalands läns östra valkrets (Skaraborg)
- 5 Göteborgs kommun
- 95 Naturligt bortfall (IP bor i Kungsbacka kommun)

gbg - Bostadsort, bygger på urvalsdata. Observera att **GBG** tidigare har byggts på subjektiv kommuntillhörighet.

- 1 Göteborg
- 2 Kranskommun (inkl. Kungsbacka)
- 95 Naturligt bortfall

sdng - Stadsdelsnämnd (uppdelning t.o.m. 2009-12-31) bygger på urvalsdata. 2010-01-01 slogs Frölunda samman med Högsbo, något som inte påverkar uppdelningen i resursområden. 2011-01-01 gjordes indelningen i stadsdelsnämnder om kraftigt och från detta datum finns endast 10 stadsdelsnämnder.

01 Gunnared	12 Frölunda
02 Lärjedalen	13 Askim
03 Kortedala	14 Tynnered
04 Bergsjön	15 Styrso
05 Härlanda	16 Torslanda
06 Örgryte	17 Biskopsgården
07 Centrum	18 Lundby
08 Linnéstaden	19 Tuve-Säve
09 Majorna	20 Backa
10 Högsbo	21 Kärra-Rödbo
11 Älvsborg	95 Naturligt bortfall (IP bor inte i Göteborg)

sdny- enligt ny indelning (efter 2011-01-01). Bygger på urvalsdata.

01 Angered	07 Västra Göteborg
02 Östra Göteborg	08 Västra Hisingen
03 Örgryte-Härlanda	09 Lundby
04 Centrum	10 Norra Hisingen
05 Majorna-Linné	
06 Askim-Frölunda-Högsbo	95 Bor ej i Göteborg

resurs-bygger på den gamla stadsdelsnämndstillhörigheten (sdng).

- 1 Resursstarka områden (6, 11, 13, 15, 16, 21)
- 2 Medelresursstarka områden (5, 7, 8, 14, 19)
- 3 Medelresurssvaga områden (9, 10, 12, 18, 20)
- 4 Resurssvaga områden (1, 2, 3, 4, 17)
- 95 Naturligt bortfall

resursny bygger på primärområdestillhörighet. Indelningen baseras på medelinkomst och andel som tar del av ekonomiskt bistånd.

- 1 Resursstarka områden (109, 114, 115, 116, 118, 205, 206, 207, 409, 416, 417, 501, 502, 503, 504, 506, 519, 521, 523, 524, 525, 704, 705, 706)
- 2 Medelresursstarka områden (105, 106, 107, 108, 110, 111, 113, 117, 202, 203, 208, 209, 210, 211, 302, 404, 406, 407, 408, 505, 507, 509, 609, 610, 611, 707)
- 3 Medelresurssvaga områden (101, 102, 103, 104, 112, 201, 204, 212, 301, 403, 405, 410, 413, 414, 415, 508, 510, 511, 512, 514, 515, 605, 709)

4 Resurssvaga områden (303, 304, 305, 306, 402, 412, 513, 516, 517, 518, 520, 522, 601, 602, 603, 604, 606, 612, 613, 701, 702, 703, 708)

995 Bor ej i Göteborg

MORGON- OCH KVÄLLSTIDNINGSVARIABLER

MTIDN; MTIDNW – Morgontidningsläsning på papper resp. internet

Bygger på F2a–d resp. F3a–c; variabeln redovisar högsta frekvensen för någon av de max 5 tidningssvaren. Frekvenssvaren är rensade för de fall då respondenten angett en kvällstidning, webbtidning, eller någon annan icke-morgontidning. (Läsning av dagliga gratistidningar ingår i den mån dessa förekommer som svar på F2; svar från F5 vägs inte in).

mtidnp

- 1 7 dgr/v
- 2 6 dgr/v
- 3 5 dgr/v
- 4 4 dgr/v
- 5 3 dgr/v
- 6 2 dgr/v
- 7 1 dag/v
- 8 Mer sällan
- 99 Aldrig/ej svar

mtidnw

- 1 7 dgr/v
- 2 6 dgr/v
- 3 5 dgr/v
- 4 4 dgr/v
- 5 3 dgr/v
- 6 2 dgr/v
- 7 1 dag/v
- 8 Mer sällan
- 99 Aldrig/ej svar

KVPPAPP; KVPWEB – Kvällstidningsläsning på papper respektive på Internet.

Bygger på F4aa-ac och F4ba-bc. Variablerna redovisar högsta frekvensen för någon av kvällstidningarna.

kvppapp

- 1 6–7 dgr/v
- 2 3–5 dgr/v
- 3 1–2 dgr/v
- 4 Mer sällan
- 5 Aldrig
- 97 Ej svar men svar om internetläsning
- 99 Ej svar – hela frågan.

kvpweb

- 1 6–7 dgr/v
- 2 3–5 dgr/v
- 3 1–2 dgr/v
- 4 Mer sällan
- 5 Aldrig
- 97 Ej svar men svar om internetläsning
- 99 Ej svar – hela frågan.

REGISTERVARIABLER (FRÅN URVALSFILEN)

idnr: (idnr) Ett femsiffrigt identifikationsnummer.

Kön: (kön) Registeruppgift om IP:s kön.

Födelseår: (födelseår) Registeruppgift om IP:s födelseår.

Enkäten mottagen: (indatum) Det datum då enkäten var undersökningsföretaget tillhanda.

GEOGRAFISKA INDELNINGAR

Variabeln **kommun** är byggd utifrån urvalsdata.

1440 Ale	1461 Mellerud
1489 Alingsås	1430 Munkedal
1460 Bengtsfors	1481 Mölndal
1443 Bollebygd	1421 Orust
1490 Borås	1402 Partille
1438 Dals-Ed	1495 Skara
1445 Essunga	1496 Skövde
1499 Falköping	1427 Sotenäs
1439 Färgelanda	1415 Stenungsund
1444 Grästorp	1486 Strömstad
1447 Gullspång	1465 Svenljunga
1480 Göteborg	1435 Tanum
1471 Götene	1472 Tibro
1466 Herrljunga	1498 Tidaholm
1497 Hjo	1419 Tjörn
1401 Härryda	1452 Tranemo
1446 Karlsborg	1488 Trollhättan
1384 Kungsbacka	1473 Töreboda
1482 Kungälv	1485 Uddevalla
1441 Lerum	1491 Ulricehamn
1494 Lidköping	1470 Vara
1462 Lilla Edet	1442 Vårgårda
1484 Lysekil	1487 Vänersborg
1493 Mariestad	1492 Åmål
1463 Mark	1407 Öckerö

KODADE SVAR PÅ ÖPPNA FRÅGOR

angrupp: Den ”förvärvsgrupp” ip uppger sig tillhöra annat än frågans fasta svarsalternativ kodas enligt bifogat kodschema. Svar som motsvarar något av de fasta svarsalternativen ”kodas upp” till motsvarande kryss.

ankom: uppger om ip förvärvsarbetar/studerar i huvudsak i annan kommun än ip bor. Kodas numeriskt. Kommunkoderna är standardiserade kodas numeriskt efter SKL:s lista över kommunkoder. Endast en kommun kodas. 9998 = ej tillämpligt

anparti: Det parti som ip tycker bäst om annat än riksdagspartierna (fasta svarsalternativ) kodas enligt bifogat kodschema. Svar som motsvarar något av de fasta svarsalternativen ”kodas upp” till motsvarande kryss.

ansex: Transkriberas.

anspraak: Kodas enligt schema.

anutb: Kodas enligt schema. Syftet är att fånga upp de som inte själva hittar rätt.

bilmaerk: Kodas enligt schema.

fackforb: Kodas enligt schema.

komprob_txt, komprob 1-3: Transkriberas och kodas. De kommunala frågor eller problem som ip anger som viktigast kodas enligt bifogat kodschema. Frågan gäller kommunen och inte rikspolitiken. Svar som rör ekonomi och ledningsfrågor antas därför handla om kommunen om inget annat anges. Max tre problem kodas.

regprob_txt, regprob 1-3: Transkriberas och kodas. De regionala frågor eller problem som ip anger som viktigast kodas enligt bifogat kodschema. Frågan gäller regionen och inte rikspolitiken. Svar som rör ekonomi och ledningsfrågor antas därför handla om kommunen om inget annat anges. Max tre problem kodas.

mtidn 1-2: Den morgontidning som ip läser regelbundet kodas enligt bifogat kodschema. Max en tidning per rad kodas.

mtidnw 1-2: Den nättidning som ip läser regelbundet kodas enligt bifogat kodschema. Max en tidning per rad kodas.

pren: Den morgontidning som ip prenumererar kodas enligt bifogat kodschema.

yrke: Det yrke som ip uppger sig ha/ha haft kodas enligt SCB:s SSK-system. SSK har en hierarkisk uppbyggnad med sex nivåer; koden är fyrsiffrig. Grundläggande för indelningen är dels typ av arbete, dvs. den uppsättning uppgifter och göromål som utförs, dels kvalifikationer som normalt krävs för att utföra arbetet. Kodens första siffra anger yrkesområde (ex. 4=kontors- och kundservicearbete), andra siffran huvudgrupp (ex. 41=kontorsarbete m.m.), tredje och fjärde siffran anger yrkesgrupp (ex. 421=kassa-personal m.fl.) respektive undergrupp (ex. 4212=bank- och postkassörer). Om det är oklart vilket yrke och/eller vilka kvalifikationer personen har hämtas hjälp från svaren på vissa bakgrundsvariabler (t.ex. utbildning, yrkesgrupp och fackförening).

KODSCHEMA – ÖPPEN KODNING

Morgontidning

(mtidn1-2; mtidnw1-2, pren)

001 Metro (oavsett utgivningsort)

002 City

003 18 minuter

004 7 dagar Kungsbacka

005 7 dagar Kungälv (ny 2004)

006 7 dagar Mölndal (ny 2004)

007 7 dagar Nordost (ny 2004)

008 7 dagar Partille (ny 2004)

009 7 dagar Östra Hisingen (ny 2004)

010 Tidningen Ångermanland

011 Extra Östergötland

012 Kungsbacka-Posten

013 Göteborgs Fria Tidning

014 Världen Idag

015 Computer Sweden

021 Stockholms Fria Tidning

022 Fria Tidningen

202 Arbetarbladet

204 Dagbladet Nya Samhället

205 Dala-Demokraten

206 Folkbladet Östgöten

207 Folket

208 Gotlands Tidningar

209 Karlskogakuriren

211 Länstidningen (Östersund)

212 Norrländska socialdemokraten

215 Piteå-Tidningen

217 Sydöstran - Sydöstra Sveriges Dagblad

219 Värmlands Folkblad

220 Västerbottens Folkblad

223 Nya Västmanlands Folkblad

224 Örebro-Kuriren

225 Östra Småland

226 Nyheterna (syskontidning till Östra Småland)

238 Söderhamnskuriren (tidigare Hälsinge-Kuriren; ändrad 2007)

301 Blekinge-Posten

302 Dalabygden

305 Hallands Nyheter

307 Hudiksvalls Tidning

309 Kalmar Läns Tidning m Nybro Tidning

311 Laholms Tidning

312 Läns-Posten (Örebro)

313 Länstidningen Södertälje

314 Länstidningen Östergötland

316 Nord-Sverige

317 Norra Halland/Nordhalland

318 Norra Skåne

319 Norrtelje Tidning

320 Nynäshamns-Posten

321 Sjuhäradsbygdens Tidning

322 Skaraborgs-Bygden

323 Skånska Dagbladet

324 Smålandsbygdens Tidning

325 Södermanlands Nyheter

326 Sörmlandsbygden

327 Vimmerby Tidning - Kinda-Posten

328 Värmlands-Bygden

329 Västerbygden

330 Västmanlands Nyheter

331 Uddevalla-Posten

332 Växjö-Bladet/Kronobergaren

333 Östersunds-Posten

334 Upplands Nyheter

335 Västerbottningen

337 Gästriklands Tidning

401 Alingsås Tidning med Elfsborgs Läns Tidning

402 Arboga Tidning

403 Bergslags-Posten

405 Bohuslänningen

406 Bärgslagsbladet med Arboga Tidn.

408 Eskilstuna-Kuriren med Strengnäs Tidning

410 Falu-Kuriren

411 Gefle Dagblad

414 Göteborgs-Posten

415 Hallands-Posten

416 Karlstads-Tidningen

417 Katrineholms-Kuriren

418 Kristianstadsbladet

421 Ljusnan

423 Motala Tidning med Vadstena Tidning

424 Nerikes Allehanda

425 Norran (Norra Västerbotten)

426 Nya Länstidningen/Nya Lidköpingstidningen

427 Provinstidningen Dalsland

428 Skövde Nyheter

430 Smålands-Tidningen/Tranås Tidning/Vetlanda-Posten/Smålands dagblad

433 Sundsvalls Tidning

434 Sydsvenskan – SDS (tidigare Sydsvenska Dagbladet)

437 Sölvesborgs-Tidningen

439 Trelleborgs Allehanda

440 Upsala Nya Tidning

442 Vestmanlands Läns Tidning

444 Västerbottens-Kuriren

445 Ystads Allehanda

446 Örnsköldsviks Allehanda

501 Barometern/OT

502 Borås Tidning

503 Enköpings-Posten

504 Falköpings Tidning

505 Filipstads Tidning

506 Gotlands Allehanda

507 Haparandabladet

509 Hjo Tidning

510 Mariestads-Tidningen

512 Norrköpings Tidningar

513 Nya Kristinehamns-Posten

514 Nya Wermlandstidningen

516 Smålandsposten

517 Svenska Dagbladet

518 Tranås-Posten

519 Ulricehamns Tidning

520 Västerviks-Tidningen

522 Östgöta Correspondenten

601 Arvika Nyheter

606 Blekinge Läns Tidning/ Karlshamns Allehanda

609 Smålänningen

610 Nordvästra Skånes Tidningar/Landskrona-Posten (NST)

611 Norrbottens-Kuriren

612 Skaraborgs Allehanda (SLA)

615 Skaraborgs Läns Tidning (Skara Tidn.)

615 Västgöta-Bladet

616 Ölandsbladet

619 Kristdemokraten

701 Arbetaren

703 Internationalen

704 Proletären

705 Flamman

801 Avesta Tidning/Avesta-Posten

802 Dalslänningen Bengtsfors-Tidningen

803 Borlänge Tidning

804 Dagen

805 Dagens Nyheter

807 Eesti Päävaleht – Estniska Dagbladet

809 Fagersta-Posten

811 Fryksdals-Bygden/Sunnebygden

812 Helsingborgs Dagblad

814 Härjedalen

817 Jönköpings-Posten

818 Karlskoga Tidning

820 Kungälv-Posten

821 Lidingö Tidning med Lidingö Nyheter

823 Ljusdals-Posten

824 Nya Ludvika Tidning

825 LyskekilsPosten med Orust Tjörn

826 Mora tidning

828 Mölndals-Posten

831 Sala Allehanda

834 Strömstads Tidning Norra Bohuslän

836 Säffle-Tidningen Västra Värmland

838 Södra Dalarnas Tidning/Säters Tidning

839 TTELA - Trollhättans Tidning med Lilla Edet-Posten och Elfsborgs Läns Annons-blad (Allehanda)

842 Värnamo Nyheter

846 Kungsbacka Tidning

847 Tempus

852 Dagens Industri

853 Finnveden Fredag

855 StenungsundsPosten

857 Östhammars Nyheter

858 ST tidning

985 Nyhetstidningen Sesam
990 Finanstidningen

891 Utländsk dagstidning

OBS: endast i kodning av mtidnw1-3:

901 Aftonbladet.se
902 Expressen.se
903 GT.se
904 Kvallsposten.se
911 E24
912 Allehanda.se
913 DT.se (Dalarnas tidningar)
914 HelaGotland.Se
915 Jnytt
916 8 sidor.se

993 Okodbar tidning

996 Nyhetssajt som ej är dagstidning, t.ex. sr.se,
cnn.com

0 Ej svar/ytterligare tidning

998 Nämnt icke morgontidning (t.ex. kvälls- eller
veckotidning)

Kommunala och regionala frågor eller problem

(komprob1-3, regprob1-3)

1 Omsorg
2 Välfärd
3 Trygghet
4 Samhälle
5 Framtid (ej barn och ungdomars 251)
6 Befolkningspyramid
7 Samhällsplanering, Samhällsbyggnad

10 Ekonomi

11 Sveriges ekonomi
12 Finans- och valutapolitik, räntenivåer,
13 Finanskris/ekonomisk kris
14 Lågkonjunktur
15 Inflation (prisstegringar)
16 Lönenivå, lönepolitik (ej inkomstskillnader 181,
löner i vård 104, löner i skola 232)
17 Handelspolitik, frihandel, handelsbalans
18 Privatekonomi, den egna ekonomin
19 Budgetunderskottet, statsskulden, utlandslån
20 Regionens/landstingets ekonomi
21 Kommunens ekonomi
22 Tillväxt
23 Banker

30 Skatter

31 Lägre skatter
32 Högre skatter
33 Kommunalskatt
34 Landstingsskatt
35 Moms
36 Marginalskattesänkningar
37 Indirekta skatter/punktskatter
38 Skatteavdragsfrågor
39 Värnskatt
40 Skatteväxling
41 Förmögenhetsskatt
42 Fastighetsskatt

50 Arbetsmarknad

51 Sysselsättning/arbetslöshet
52 Ungdomsarbetslösheten

53 Arbetsmarknadspolitiska åtgärder
54 Arbetsmiljö, stress
55 Semester
56 A-kassa
57 Arbetstidsförkortning
58 Övriga arbetsmarknadsfrågor
59 Arbetsgivaravgifter
60 Avtalspension/förtidspension
61 Arbetsrätten

70 Offentlig sektor, offentlig service

71 Kommunal service
72 Renhållning i tätort
73 Sophämtning
74 Regional service
75 Nedskränningar i offentlig service
76 Privatiseringar
77 Krisberedskap/ Räddningstjänst
78 Vinster i välfärden

90 Sjukvård

91 Vård
92 Öppenvård/vårdcentraler
93 Sjukhusvård/specialistvård
94 Akutsjukvård inkl. 112
95 Vårdköer
96 Närheten till vård/tillgänglighet
97 Vårdavgifter
98 Privat sjukvård/privatisering av sjukvården
99 Sjukhuslokalisering
100 Specifika sjukhus
101 Omorganisering av sjukvård
102 Småskalighet, mindre enheter inom vården
103 Specifika sjukdomar
104 Löner inom sjukvården

110 Psykiatri

111 Psykisk ohälsa
120 Tandvård
121 Folktandvården
122 Privat tandvård
123 Tandvårdsavgifter

130 Äldreomsorg

131 Äldrevård
132 Vårdhem

133 Äldreboende
134 Hemtjänst
135 Färdtjänst
136 Platsbrist

140 Pensionärsfrågor (ej sjuk- 163, avtals-
förtidspension 60)
141 Pensioner (ej politikers pensioner 396)
142 Pensionsfonder
143 ATP-fonder/allmän pension
144 Privata pensioner
145 Pensionsskatt
146 Pensionärer, pensionärens situation

150 Handikappfrågor

(ej diskriminering (404))
151 Psykiskt funktionshinder situation

160 Socialpolitik

161 Fördelningsfrågor
162 Försäkringskassan
163 Sjukförsäkring (Utförsäkring)
164 Sjukpension
165 Sociala reformer
166 Socialbidrag
167 Socialförsäkring

170 Sociala frågor

171 Fattigdom (inkl. barnfattigdom)
172 Hemlöshet
173 Social segregation/Utanförskap
174 Folkhälsa/hälsa
180 Sociala klyftor (inkl. klasskillnader)
181 Inkomstskillnader
182 Utjämning
183 Jämlikhet

190 Missbruksproblem

191 Alkohol
192 Narkotika/droger
193 Spel

200 Familjepolitik

201 Barnomsorg/daghem
202 Privat barnomsorg
203 Maxtaxa

204 Personalbrist i barnomsorg/för stora barngrupper
205 Barnbidrag
206 Föräldraförsäkring
207 Föräldraledighet
208 Pappaledighet
209 Vårdsnadsbidrag
210 Barnfamiljers situation
211 Karensdag för vård av sjukt barn

220 Utbildning

221 Skolan (allmänt)
222 Grundskola
223 Privat-/friskolor
224 Gymnasieskola
225 Disciplin/ordning i skolan
226 Betygen i skolan
227 Skolpeng
228 Personalbrist i skolan/för stora klasser
229 Statlig skola/förstatliga skolan
230 Kommunal skola
231 Lärare
232 Löner i skolan
233 Högskola/universitet/forskning
234 Studenters situation (ej studentbostäder 267)

240 Fritid/idrott

241 Bidrag till föreningar
242 Kulturfrågor
243 Kommunala musikskolan
244 Fritid/idrottsanläggningar

250 Ungdomsfrågor/Barn (ej brottslighet 376, arbetslöshet 52) (ej barnomsorg o. dyl. 200)
251 Ungdomars och barns framtid och problem

260 Bostäder

261 Bostadsmarknad
262 Hyresmarknad
263 Hyreskostnader
264 Bostadsbrist
265 Bostadsbyggande
266 Allmännyttan
267 Studentbostäder
268 Bostadsbidrag
269 Boendemiljö

270 Seniorbostäder
271 Bostäder för unga
280 Stadsbyggnad
281 Stadsplanering - centrumfrågor
282 Byggsplaner - byggnation
283 Parker

290 Infrastruktur/kommunikationer

291 Kollektivtrafik
292 Järnväg/tågtrafik
293 Vägar
294 Vägunderhåll
295 Specifika vägar/förbindelser
296 Cykelvägar
297 Flygplatser, flyg
298 Båt- och färjetrafik, hamnar
299 Privatbilism
300 Parkering
301 Vägtullar
302 Transporter
303 Bensinpriset
304 Internetinfrastruktur
305 Öresundsförbindelser (Endast i SYD-SOM)
305 Älvsförbindelser (Endast i VÄST-SOM)
306 Trafik

Stad-land

311 (De)centralisering, lokaliseringspolitik
312 Urbanisering
313 Glesbygd-/landsbygdsfrågor
314 Småskalighet/lokalsamhälle
315 Service på glesbygden
316 Avfolkning, utflyttning, inflyttning
317 Naturvård, naturskydd
318 Rovdjur/varg
319 Jaktfrågor
320 Jordbrukspolitik
321 Djurhållning
322 Matpriser
323 Fiskerinäring
324 Livsmedelsproduktion
325 Närproducerat
326 Djurskydd/djurrätt

330 Miljö

331 Föreningar/utsläpp

332 Nedskräpning
333 Klimatfrågan
334 Utsläppsrätter
335 Havsmiljö, sjöar
336 Miljöavgifter, miljöskatter
337 Internationella miljöavtal
338 Hållbart samhälle (ej närproducerat 326)
339 Väder/ Naturkatastrofer

350 Energi

351 Kärnkraft
352 Vindkraft
353 Förnyelsebara energikällor
354 Kärnavfall, slutförvaring
355 Energipriser

370 Lag och ordning

371 Våld
372 Brottslighet
373 Polisväsende
374 Straff och påföljder
375 Kriminalvård
376 Ungdomsbrottslighet, ungdomsvåld
377 Kravaller/våldsamma demonstrationer
378 Organiserad brottslighet
379 Våld i hemmet, kvinnofrid
380 Ekonomisk brottslighet
381 Övervakningssamhället
382 Skadegörelse
383 Rättsväsende
384 Barnporr/pedofili
385 Vapen

Systemmissbruk

391 Korruption
392 Skattefiffel
393 Fallskärmsavtal, höga bonusar
394 Politiska affärer
395 Bidragsfusk
396 Politikens arvoden/pensioner
397 Maktmissbruk

400 Diskriminering/Likabehandling

401 HBTQ
402 Könsdiskriminering
403 Etnisk diskriminering

404 Funktionsnedsatta
405 Åldersdiskriminering
406 Religiös diskriminering

410 HBTQ-frågor (ej diskriminering 401)

420 Demokrati

421 Rättssäkerhet
422 Demokratiska fri- och rättigheter
423 Jämställdhet mellan män och kvinnor
425 Grundlag
426 Personlig integritet (ej på internet 470, ej i medierna 462)

430 Integrationspolitik

431 Rasism, främlingsfientlighet
432 Segregation
433 Flyktning-, asylfrågor
434 Invandring, Invandrare
435 Migrationspolitik (Invandrapolitik)
436 Arbetskraftsinvandring
437 Språktest för medb.skap
438 Mångfald/ mångkultur

450 Religion

451 Religiösa motsättningar
452 Religiösa symboler
453 Högtider, religiösa/kulturella ritualer
454 Islam (inkl. islamofobi)
455 Fri religionsutövning
456 Kyrka-stat

460 Medier

461 Reklam
462 Sensationsjournalistik, personlig integritet i medierna

470 Internet

471 Fildelning/upphovsmannaskydd
472 Personlig integritet på internet
473 Övervakning

490 Näringslivsfrågor

491 Näringspolitik
492 Företagens villkor
493 Statliga regleringar av företag

494 Omnämmande av enskilda företag

495 Turism

500 Konsumtion

501 Konsumentinflytande

510 Byråkrati

512 Förvaltningsorganisationen, tjänstemän

520 Politik (Partipolitik)

521 Partier (allmänna omdömen om partier)

522 Partiledare

523 Politik (allmänna omdömen om politiker)

524 Partipolitiskt samarbete

525 Sverigedemokraterna

526 Förtroende för partier och politiker

527 Pampvälde, etablissemangen, makteliten

528 Riksdagen

540 Monarki/Republik

550 Regeringsfrågan, regeringen

551 Blocköverskridande regeringsalternativ

552 Stabilitet och kontinuitet

553 Förnyelse, betydelsen av maktskifte i sig

560 Svensk utrikes - och säkerhetspolitik

561 Försvarspolitik/försvarsutgifter

562 Vapenexport

563 Bistånd

564 Neutralitet

565 Nato

566 Militära utlandsinsatser

567 Värnplikt/yrkesmilitär

580 Internationella frågor allmänt

581 Fredsfrågan/ internationell nedrustning

582 Ekonomi (internationell)

583 Terrorism

584 Globalisering

585 Ryssland

586 Mellanöstern

587 Nordafrika

588 Israel-Palestina-konflikten

589 USA

590 Asien

591 Kina

592 Iran

593 Afghanistan

594 Nordkorea

595 Afrika

596 USA:s krig mot terrorismen

597 Europafrågor (ej specifikt EU 660)

598 Överbefolkning

610 Regionala frågor

611 Regionalpolitik

612 Regional utveckling

613 Regional näringslivsutveckling

614 Kontakter med andra regioner

615 Samordning och samarbete inom regionen

616 Regionen för stor/onödig

617 Regionindelningen

618 Regionens organisation (allmänt)

619 Den politiska organisationen

620 Förvaltningsorganisationen

621 Fördelningen av resurser och inflytande

mellan kommuner

622 Centralortsdominans

630 Kommunala frågor

631 Kommunpolitik

632 Kommunal utveckling

633 Näringslivsutveckling

634 Kontakter med andra kommuner

635 Samordning och samarbete mellan region och

kommun

636 Stadsdelsfrågor

637 Kommunens organisation (allmänt)

638 Den politiska organisationen

639 Förvaltningsorganisationen

640 Småkommunernas inflytande/resurser

641 Centralortsdominans

642 Kommunindelningen

650 Övrig lokal fråga

660 EU – allmänt

661 EU - demokrati

662 EU - ekonomi

663 EU – eurosamarbetet

664 EU - regleringar

665 EU - arbetsmarknad

666 EU - sociala frågor

667 EU - alkohol/narkotika

668 EU - regionalpolitik

669 EU - jordbruksfrågor

670 EU - miljöfrågor

671 EU – utrikes- & säkerhetspolitik

672 EU – migrationsfrågor

673 EU - asylpolitik

674 EU - möjlighet att påverka

675 EU - nationell självständighet

676 EU - utvidgning

677 EU - medlemsavgiften

678 EU - utträde ur EU/behålla medlemskapet

679 Schengen

680 EU – andra sakfrågor

690 Moral och etik

691 Egoism

692 Rättvisa

693 Hederlighet/ärlighet

694 Respekt

695 Porr

696 Prostitution

697 Abort

698 Genmanipulation

699 Videovåld

700 Dödshjälp

701 Girighet

710 Ideologibegrepp

711 Socialism

712 Kommunism, revolution

713 Klasskamp

714 Klassamhälle

715 Solidaritet

716 Liberalism

717 Konservatism, traditioner, det gamla

718 Individualism vs kollektivism

719 Nyliberalism

720 Vänsterpolitik

721 Högerpolitik

722 Gröna idéer, grön ideologi

724 Icke-grönt, materialism

725 Valfrihet, frihet

726 Feminism

727 Nazism

728 Marknadsekonomi

729 Kapitalism

800 Övriga sakfrågor

993 Inget

994 Vet inte, vill ej svara

998 Ej tillämpligt/okodbart

0 Ej ytterligare svar

Språk

(anspraak)

1 Portugisiska
2 Ungerska
3 Grekiska
4 Italienska
5 Polska
6 Ryska
7 Amaringa
8 Arabiska
9 Isländska
10 Turkiska
12 Kinesiska
13 Bosniska
14 Tjeckiska
15 Jugoslaviska
16 Oromifta
17 Amhariska
18 Serbiska
19 Kroatiska
20 Latin
21 Bulgariska
22 Azariska
23 Kurdiska
24 Serbokroatiska
25 Estniska
26 Rumänska
27 Kiswahili
28 Esperanto
29 Tigrinska
30 Makedoniska
31 Kyrilliska
32 Slaviska språk, allm.
33 Tamilska
34 Assyriska
35 Urdu
36 Flamländska
37 Tagalog
38 Cebrario
39 Holländska, nederländska
40 Albanska
41 Japanska
42 Slovenska
43 Lettiska

44 Mizo
45 Hindi
46 Keltiska
47 Akan
48 Thai
49 Vietnamesiska
50 Somaliska
51 Fijianska
52 Indonesiska
53 Filippinska
54 Jiddisch
55 Turkemenska
56 Litauiska
57 Slovakiska
58 Hebreiska
59 Ukrainska
60 Koreanska
61 Romani
62 Indiska
63 Norska
64 Danska
65 Finska
66 Mandingko
67 Woloff
68 Kantonesiska
69 Malay/malajiska
70 Teckenspråk
71 Punjabi
72 Libanesiska
73 Laotiska
74 Kreol
75 Samiska
76 Rätoromanska
77 Afrikaans
78 Tyska
79 Franska
80 Spanska
81 Engelska
82 Rutenska
83 Farsi (iranska, persiska)
84 Frisiska
85 Bengali
86 Lango
87 Twi
88 Sango
89 Ndebele

90 Shona
91 Azerbadjanska
92 Armeniska
93 Yorusa
94 Katalanska
95 Gambiska
96 Edo
97 Dari
98 Cebuano
99 Kinyarwanda
100 Sanskrit
101 Aymara
102 Irländska/Gaeliska
103 Mandarin
104 Swahili
105 Malayalam
106 Kirundi (Urundi, Rundi)
107 Hausa
108 Chamorro
109 Pashto
110 Igbo, ibo
111 Lingala
112 Mongoliska
113 Uzbekiska
114 Zazaiska
115 Burmesiska

801 Svenska

0 Ej svar - del av frågan

998 Ej tillämplig

Utbildning

(anutb)

1 Militär
2 Polis, räddningstjänst
3 Turism
4 Sjöman, sjöfart
5 Fiske
6 Sport
7 Trädgård, odling
8 Sömnad
9 Flyg, flygledning

81 Ekonomi/handel/administration
82 Estetisk/design/hantverk/konst
83 Hotell/restaurang/service/skönhetsvård
84 Hälso-/sjukvård
85 Humaniora/kultur
86 Jordbruk/skogsbruk/miljövård
87 Teknik/byggt teknik/industri/transport
88 Media/journalistik/reklam
89 Naturvetenskap/matematik/data
90 Pedagogik
91 Samhällsvetenskap/juridik
92 Socialt arbete/omsorg/psykologi

0 Ej svar

98 Okodbart

Bilmärke

(bilmaerk)

1 Volvo
2 Saab
3 Ford
4 Volkswagen
5 Opel
6 Toyota
7 Mazda
8 Mercedes
9 BMW
10 Fiat
12 Peugeot
13 Nissan
14 Audi
15 Mitsubishi
16 Datsun
17 Vaz
18 Citroën
19 Renault
20 Honda
22 Simca
23 Skoda
24 Kia
25 DAF
27 Alfa Romeo
28 Vauxhall
29 Lancia
30 Porsche
31 Suzuki
32 Oldsmobile
33 Austin
34 Jaguar
35 Triumph
36 Lotus
37 Isuzu
38 Talbot
39 Aston Martin
40 Land Rover, Range Rover
41 Plymouth
42 Daihatsu
43 GMC
44 Morris
45 Bentley

46 Subaru
47 Jeep
48 Dodge
49 Daimler
50 Rover
51 DKW
52 Sunbeam
53 Pontiac
54 Ferrari
55 BMC MG
56 Auto Bianchi
57 Buick
58 Chevrolet
59 Hyundai
60 Chrysler
61 Husbil; alla märken
62 Lincoln
63 Cadillac
64 Corvette
65 Seat
66 Rolls Royce
67 Edsel
68 AMC
69 Daewoo
70 Borgward
71 Trabant
72 Lastbil, alla märken
73 Bugatti
74 Lexus
75 Lamborghini
76 Hudson
77 Hummer
78 Ssang yong
79 Mini-Cooper
80 Smart
81 Aixam
82 Maserati
83 Dacia

0 Ej svar/har ej bil
98 Okodbart
99 Ej svar – hela frågan

Yrke

(yrke)

För en beskrivning av variabeln SSYK, se SCB:s information på hemsidan.

En sökfunktion för SSYK-koder finns på scb:s hemsida (<https://www.h5.scb.se/yreg/>).

Nedan följer ett antal generella koder resp. koder för ej egentliga yrken, vilka inte ingår i SSYK-systemet.

994 Företagare/egenföretagare (ingen inf. betr. ant. anställda; jfr. 12/13-koder)

1000 Rektor, ospec.

2000 Projektledare konsult– högskoleutb., ospec. inriktning

2140 Ingenjör, ospec.

2221 Läkare, ospec.

2300 Lärare, ospec.

2310 Universitetslärare

2320 Gymnasielärare, ospec.

2330 Grundskollärare

2340 Speciallärare

2419 Ekonom

2419 Civilekonom, ospec.

2419 Företagsekonom, ospec.

3000 Projektledare konsult) – kortare högskoleutb./motsv. kunskaper, ospec. inriktning

3119 Gymnasieingenjör (ej utbildn.)

3239 Sjuksköterska, ospec.

3415 Säljare/försäljare: med högskoleutbildning (jfr. 5220–5222)

3433 Gymnasieekonom (ej utbildn.)

3450 Polis, ospec.

4000 Projektledare Konsult – kontors-/kundservicearbete, ospec. inriktning

4112 Sekreterare, ospec.

4190 Kontorist, ospec.

5133 Vårdbiträde, ospec.

5134 Skötare, ospec.

5220 Försäljare, ospec.

5221 Butikssäljare: livsmedel

5222 Butiksäljare/försäljare: detaljhandel

6130 Lantbrukare, ospec.

7112 Svetsare, ospec.

7129 Byggnadsarbetare, ospec.

7200 Servicetekniker, ospec.

7200 Reparatör, ospec.

7240 Elektriker

7420 Snickare, ospec.

8000 Industri/industriarbetare

8200 Svarvare, ospec.

8211 Verkstadsarbetare, ospec.

8211 Metallarbetare/verkstadsarbetare, ospec.

8263 Sömmerska, ospec.

8270 Livsmedelsarbetare, ospec.

8290 Montör/operatör, ospec.

8320 Chaufför, ospec.

8334 Lagerarbetare

9994 Pensionär

9995 Hemmafru

9996 Studerande

9997 Oläsligt svar

9998 Ej klassificerbar

0 Ej svar – del av fråga

Parti

(anparti)

100 Vägvalet
101 Sjukvårdspartiet
102 OKS
103 Svenljunga nya kommunparti
104 Folkfronten (fd. NSF)
105 Rättvisepartiet socialisterna
106 Folkets vilja, folkviljan
107 Sverigedemokraterna (se kod 808)
108 Nydemokraterna
109 Pensionärspartiet

110 Vår framtid
111 Norges kommunistiska parti (NKP)
112 Aledemokraterna
113 KPML(r) (se kod 193)
114 Sveriges pensionärers intresseparti (SPI)
115 Socialistiska partiet
116 Det nya partiet
117 Kalle Anka-partiet
118 Musse Pigg-partiet
119 Långben-partiet

120 Enhet
121 Markbygdspartiet
122 Ny Demokrati
123 Samlingsregering
124 Norrbottenpartiet
125 Europeiska Arbetarpartiet (EAP)
126 Syndikalisterna (SAC)
127 Libertarianer
128 Kvinnopartiet
129 Internetpartiet)

130 Fria folkets parti
131 Skånepartiet
132 Hörbypartiet
133 Ny framtid
134 Kinnapartiet
135 Stockholmspartiet
136 SAFE (Nässjö)
137 Sjöbopartiet
138 Soffliggarpartiet

139 Finsk center

140 Junilistan
141 Sveriges kommunistiska parti (SKP)
142 Tomas DiLeva parti
143 Feministiskt initiativ
144 Framtidspartiet
145 Vägval Vänster
146 Vevpartiet
147 Piratpartiet
148 Roslagspartiet Österåker
149 Vrinnevilistan (VL)

150 Kommunal Samverkan med Folket i Fokus (KSFF)
151 Nackapartiet
152 Bålstadpartiet
153 Sollentunapartiet
154 Folkets Väl
155 Laholmspartiet
156 Ronnebypartiet
157 Alvesta alternativet
158 Liberala partiet
159 Göingepartiet

160 Barapartiet
161 Falupartiet
162 Österlenpartiet
163 Knivsta.nu
164 Mariefredspartiet
165 Sjukvårdspartiet i Värmland
166 Mullsjö framtid
167 Huddingepartiet
168 Jongleringspartiet
169 Valfärdspartiet

170 Dalarnas sjukvårdsparti
171 Nils Dacke partiet
172 Skolpartiet
174 Nackalistan
175 Skåne läns sjukvårdsparti
176 Norrbottens sjukvårdsparti
177 Fria Norrland
178 Sverigepartiet
179 Kirunapartiet

180 Kristianstadbyggdagens framtid
181 Skånes självständighetsparti
182 Strömstads parti
183 Föreningringpartiet
184 Åhuspartiet
185 Kommunalt alternativ
186 Burlövs väl
187 Bjäre partiet
188 Osynliga partiet
189 Demokratisk vänster

190 Kungsbackaborna
191 Skånes väl
192 Staffanstorpspartiet
193 Kommunistiska partiet (KP)
194 Kommunpartiet , Härryda
195 Kristianstadpartiet
196 Bergås bästa
197 Kommunens väl, Ystad
198 Kommunal samling, Göinge
199 Helsingborgspartiet

200 Nordiska rikspartiet
201 Barsebäcksöppnarna
202 Kommunpartiet vår framtid
203 Rätt väg i Gullspång
204 Uddevallapartiet
205 Sotenäspartiet
206 Lysekilspartiet
207 Mariestads partiet
208 Solidariskt Uddevalla
209 Ö-partiet

210 Aktiv demokrati
211 Barnpartiet
212 Storforsbygdens väl
213 Folkfronten (socialister, Lkpg)
214 Nationaldemokraterna
215 Guds rikes UFO-parti
216 Lidingöpartiet
218 Omsorg för alla
219 Bollnäspartiet

220 Vingåkers Lokalparti
221 Kommunlistan (Storuman)
222 Sjukvårdspartiet VG region

223 Marks oberoende demokrater
224 PRI
225 Lokala partiet i Heby
226 Vox Humana
227 A2000
228 Ny ordning
229 Vårdpartiet

230 Söderslättspartiet
231 Sigtunapartiet/Samling för nya Sigtuna
232 Strängnäspartiet
233 Norrländska Samlingspartiet
234 Liberaldemokraterna
236 Folkhemmet
237 Bergspartiet
238 Filipstadspartiet
239 Svenskarnas Parti

240 Nya listan i Vellinge
241 Engelholmspartiet
242 Arbetarpartiet

801 Vänsterpartiet
802 Socialdemokraterna
803 Centerpartiet
804 Folkpartiet
805 Moderaterna
806 Kristdemokraterna
807 Miljöpartiet
808 Sverigedemokraterna
809 Perstorps Framtid
810 Naturdemokraterna
811 Härjedalspartiet

993 Inget parti
994 Utländskt parti

998 Okodbart
0 Ej svar - del av frågan

Fackförbund

(fackforb)

- 81 Svenska Pilotföreningen
- 82 Ledarna
- 84 Medarbetarförbundet
- 85 Svenska författarförbundet/ Sveriges författarförbund
- 86 Säljarnas
- 87 Brandmännens Riksförbund
- 88 Kyrkomusikernas riksförbund
- 89 Svensk lokförarförening

100 LO utan uppgift om förbund

- 198 Svenska Hamnarbetarförbundet
- 199 Sveriges Arbetares Centralorganisation (SAC), även syndikalisterna, lokala samorganisationer, LS

200 TCO, utan uppgift om förbund

300 Saco, utan uppgift om förbund

400 Företagare- eller arbetsgivarorganisationer (med eller utan specificering av organisation)

- 402 Företagarna
- 403 KFO
- 404 Svenskt näringsliv
- 405 Biltrafikens Arbetsgivarförbund
- 406 Fria Företagare
- 407 ALMEGA
- 408 Sveriges Hotell och Restaurangföretagare
- 409 Svensk Byggindustri
- 410 SLA-Skogs och lantarbetsgivareförbundet
- 411 Frisörföretagarna
- 412 Huvudmannaförbundet
- 413 Trä- och möbelindustriförbundet – TMF
- 414 Bussarbetsgivarna – BuA
- 415 Motorbranschens Arbetsgivareförbund – MAF
- 416 Småföretagarna
- 417 Svensk Handel
- 418 Plåtslagarnas riksförbund
- 419 Målarmästarna
- 420 Medie- och Informationsarbetsgivarna (MIA)

- 421 SVEMEK
- 422 Svensk Bensinhandel
- 499 Utländskt arbetsgivarförbund

500 Icke-fackliga organisationer för fria yrkesutövare och/ eller personer med viss kvalificerad yrkesutbildning

- 610 Lantarbetarnas Riksförbund. Även Jordbrukskarungdomens förbund
- 620 Organisationer inom jordbrukets ekonomiska föreningsrörelse. Även hushållningssällskap.

LO-anslutna förbund:

- 103 Svenska Byggnadsarbetarförbundet
- 104 Svenska Elektrikerförbundet
- 106 Fastighetsanställdas förbund
- 109 Handelsanställdas förbund
- 110 Hotell och Restaurang Facket
- 111 Svenska Kommunalarbetsgivarförbundet
- 113 Svenska Livsmedelsarbetareförbundet
- 115 Svenska Musikerförbundet
- 116 Svenska Målareförbundet
- 117 Svenska Pappersindustriarbetareförbundet
- 118 GS – facket för skogs-, trä- och grafisk bransch
- 120 SEKO - Facket för Service och Kommunikation
- 121 Svenska Transportarbetareförbundet
- 122 Industrifacket metall

TCO-anslutna förbund:

- 202 Finansförbundet
- 203 Farmaciförbundet
- 205 Svenska Folkhögskolans lärarförbund
- 206 Försvarsförbundet
- 207 Facket för försäkring och finans (FTF)
- 209 Vårdförbundet
- 211 (Svenska) Journalistförbundet
- 212 Vision
- 213 Lärarförbundet
- 214 Polisförbundet
- 215 Skogs- och Lantbrukstjänstemannaförbundet
- 216 Statstjänstemannaförbundet (ST)
- Posttjänstemännens förening)
- 217 (Svenska) Teaterförbundet
- 218 Tull-Kust
- 219 Sveriges Yrkesmusikerförbund

- 222 Unionen
- 223 Tria

SACO-anslutna förbund:

- 301 Agrifack
- 302 Sveriges Arkitekter (AF)
- 303 Civilekonomerna, TLI
- 304 DIK-förbundet
- 306 Jusek
- 307 Legitimerade sjukgymnasters riksförbund
- 308 Lärarnas Riksförbund
- 309 Sveriges Reservofficersförbund
- 310 SACO:s Tjänstemannaförbund (SRAT)
- 311 Sveriges Skolledarförbund
- 312 Kyrkans Akademikerförbund
- 314 Sveriges Farmaceutförbund
- 316 SACO-förbundet Trafik och Järnväg
- 317 Sveriges läkarförbund
- 318 Naturvetarförbundet
- 319 Sveriges Psykologförbund
- 320 Akademikerförbundet SSR
- 321 Sveriges Tandläkarförbund
- 322 Sveriges Universitetslärarförbund (SULF)
- 323 Sveriges Veterinärförbund
- 324 Förbundet Sveriges Arbetsterapeuter (FSA)
- 325 Sjöbefälsförbundet
- 326 Officersförbundet
- 327 Sveriges
- 328 Svensk flygteknikerförening

- 776 Fristående arbetarorganisation
- 777 Annan icke-facklig organisation
- 778 Fristående a-kassa
- 800 Danskt/Norskt fackförbund/organisation

- 0 Ej svar – del av frågan
- 994 Har angett fler än ett
- 998 Okodbart

Samhällsgrupp

(angrupp)

- 1 Värnpliktig
- 2 Hemmafru
- 3 Kontraktsvård/Samhällstjänst
- 4 Anhörigvårdare

- 81 Förvärsarbetande
- 82 Har arbete i arbetsmarknadspolitiska åtgärder/genomgår arbetsmarknadsutbildning
- 83 Arbetslös
- 84 Ålderspensionär/avtalspensionär
- 85 Har sjuk-/aktivitetsersättning
- 86 Studerande

- 0 Ej svar – del av frågan
- 98 Okodbart

Kommun

(ankom)

- 114 Upplands Väsby
- 115 Vallent
- 117 Österåker
- 120 Värmdö
- 123 Järfälla
- 125 Ekerö
- 126 Huddinge
- 127 Botkyrka
- 128 Salem
- 136 Haninge
- 138 Tyresö
- 139 Upplands-Bro
- 140 Nykvarn
- 160 Täby
- 162 Danderyd
- 163 Sollentuna
- 180 Stockholm
- 181 Södertälje
- 182 Nacka
- 183 Sundbyberg

- 184 Solna
- 186 Lidingö
- 187 Vaxholm
- 188 Norrtälje
- 191 Sigtuna
- 192 Nynäshamn
- 305 Håbo
- 319 Älvkarleby
- 330 Knivsta
- 331 Heby
- 360 Tierp
- 380 Uppsala
- 381 Enköping
- 382 Östhammar
- 428 Vingåker
- 461 Gnesta
- 480 Nyköping
- 481 Oxelösund
- 482 Flen
- 483 Katrineholm
- 484 Eskilstuna

- 486 Strängnäs
- 488 Trosa
- 509 Ödeshög
- 512 Ydre
- 513 Kinda
- 560 Boxholm
- 561 Åtvidaberg
- 562 Finspång
- 563 Valdemarsvik
- 580 Linköping
- 581 Norrköping
- 582 Söderköping
- 583 Motala
- 584 Vadstena
- 586 Mjölby
- 604 Aneby
- 617 Gnosjö
- 642 Mullsjö
- 643 Habo
- 662 Gislaved
- 665 Vaggeryd
- 680 Jönköping
- 682 Nässjö
- 683 Värnamo

- 684 Sävsjö
- 685 Vetlanda
- 686 Eksjö
- 687 Tranås
- 760 Uppvidinge
- 761 Lessebo
- 763 Tingsryd
- 764 Alvesta
- 765 Älmhult
- 767 Markaryd
- 780 Växjö
- 781 Ljungby
- 821 Högsby
- 834 Torsås
- 840 Mörbylånga
- 860 Hultsfred
- 861 Mönsterås
- 862 Emmaboda
- 880 Kalmar
- 881 Nybro
- 882 Oskarshamn

- 883 Västervik
- 884 Vimmerby
- 885 Borgholm
- 980 Gotland
- 1060 Olofström
- 1080 Karlskrona
- 1081 Ronneby
- 1082 Karlshamn
- 1083 Sölvesborg
- 1214 Svalöv
- 1230 Staffanstorps
- 1231 Burlöv
- 1233 Vellinge
- 1256 Östra Göinge
- 1257 Örkelljunga
- 1260 Bjuv
- 1261 Kävlinge
- 1262 Lomma
- 1263 Svedala
- 1264 Skurup
- 1265 Sjöbo
- 1266 Hörby
- 1267 Höör

- 1270 Tomelilla
- 1272 Bromölla
- 1273 Osby
- 1275 Perstorp
- 1276 Klippan
- 1277 Åstorp
- 1278 Båstad
- 1280 Malmö
- 1281 Lund
- 1282 Landskrona
- 1283 Helsingborg
- 1284 Höganäs
- 1285 Eslöv
- 1286 Ystad
- 1287 Trelleborg
- 1290 Kristianstad
- 1291 Simrishamn
- 1292 Ängelholm
- 1293 Hässleholm
- 1315 Hylte
- 1380 Halmstad
- 1381 Laholm

1382 Falkenberg
1383 Varberg
1384 Kungsbacka
1401 Härryda
1402 Partille
1407 Öckerö
1415 Stenungsund
1419 Tjörn
1421 Orust
1427 Sotenäs
1430 Munkedal
1435 Tanum
1438 Dals-Ed
1439 Färgelanda
1440 Ale
1441 Lerum
1442 Vårgårda
1443 Bollebygd
1444 Grästorp
1445 Essunga
1446 Karlsborg
1447 Gullspång
1452 Tranemo

1460 Bengtsfors
1461 Mellerud
1462 Lilla Edet
1463 Mark
1465 Svenljunga
1466 Herrljunga
1470 Vara
1471 Götene
1472 Tibro
1473 Töreboda
1480 Göteborg
1481 Mölndal
1482 Kungälv
1484 Lysekil
1485 Uddevalla
1486 Strömstad
1487 Vänersborg
1488 Trollhättan
1489 Alingsås
1490 Borås
1491 Ulricehamn
1492 Åmål

1493 Mariestad
1494 Lidköping
1495 Skara
1496 Skövde
1497 Hjo
1498 Tidaholm
1499 Falköping
1715 Kil
1730 Eda
1737 Torsby
1760 Storfors
1761 Hammarö
1762 Munkfors
1763 Forshaga
1764 Grums
1765 Årjäng
1766 Sunne
1780 Karlstad
1781 Kristinehamn
1782 Filipstad
1783 Hagfors
1784 Arvika
1785 Säffle
1814 Lekeberg

1860 Laxå
1861 Hallsberg
1862 Degerfors
1863 Hällefors
1864 Ljusnarsberg
1880 Örebro
1881 Kumla
1882 Askersund
1883 Karlskoga
1884 Nora
1885 Lindesberg
1904 Skinnskatteberg
1907 Surahammar
1960 Kungsör
1961 Hallstahammar
1962 Norberg
1980 Västerås
1981 Sala
1982 Fagersta
1983 Köping
1984 Arboga

2021 Vansbro
2023 Malung-Sälen
2026 Gagnef
2029 Leksand
2031 Rättvik
2034 Orsa
2039 Älvdalen
2061 Smedjebacken
2062 Mora
2080 Falun
2081 Borlänge
2082 Säterö
2083 Hedemora
2084 Avesta
2085 Ludvika
2101 Ockelbo
2104 Hofors
2121 Ovanåker
2132 Nordanstig
2161 Ljusdal
2180 Gävle
2181 Sandviken
2182 Söderhamn
2183 Bollnäs

2184 Hudiksvall
2260 Ånge
2262 Timrå
2280 Härnösand
2281 Sundsvall
2282 Kramfors
2283 Sollefteå
2284 Örnsköldsvik
2303 Ragunda
2305 Bräcke
2309 Krokoms
2313 Strömsund
2321 Åre
2326 Berg
2361 Härjedalen
2380 Östersund
2401 Nordmaling
2403 Bjurholm
2404 Vindeln
2409 Robertsfors
2417 Norsjö

2418 Malå
2421 Storuman
2422 Sorsele
2425 Dorotea
2460 Vännäs
2462 Vilhelmina
2463 Åsele
2480 Umeå
2481 Lycksele
2482 Skellefteå
2505 Arvidsjaur
2506 Jereplog
2510 Jokkmokk
2513 Överkalix
2514 Kalix
2518 Övertorneå
2521 Pajala
2523 Gällivare
2560 Älvsbyn
2580 Luleå
2581 Piteå
2582 Boden
2583 Haparanda
2584 Kiruna

9998 Ej tillämpligt/okodbart
0 Ej ytterligare svar