

# KODBOK

Den värmländska  
SOM-undersökningen





Göteborgs universitet, SOM-institutet (2024). *Den värmländska SOM-undersökningen 2022*. Svensk nationell datatjänst. Version 1.0.  
<https://doi.org/10.5878/4rse-4a07>

SOM-undersökningarnas genomförande är granskat och godkänt  
av Etikprövningsmyndigheten. Diarienummer: 2021-06242-01

## INFORMATION OM DEN VÄRMLÄNSKA SOM-UNDERSÖKNINGEN 2022

Den värmländska SOM-undersökningen 2022 skickades ut till ett systematiskt sannolikhetsurval av befolkningen i Värmlands län. Urvalsramen innefattade alla svenska och utländska medborgare som har sin primära adress i Värmlands län och som är mellan 16 och 90 år. År 2022 ingick 6 000 personer i det totala urvalet. Frågeformuläret var 16 sidor långt. Undersökningen genomfördes i samverkan med Karlstad universitet.

### FÄLTARBETE OCH DATAHANTERING

Den värmländska SOM-undersökningen 2022 genomfördes i samarbete med *Institutet för Kvalitetsindikatorer* som svarade för utskick av formulär och påminnelser samt datauppläggnig. Enkätsvaren har lästs av optiskt med hjälp av en scanner. Variablerna är etiketterade med avseende på såväl fråga som svarsalternativ. Undantag är några av de öppna frågorna; kodschemat för de öppna frågorna återfinns i slutet av föreliggande kodbok. SOM-institutet har stått för framtagning av frågeformulär och annat material som skickats ut, kodning av öppna svar samt iordningställande av den slutgiltiga datamängden inklusive variabler för öppna frågor och särskilt byggda variabler. Ansvarig forskare för undersökningen har varit Ulrika Andersson och undersökningsledare har varit Klara Wärnlöf Bové tillsammans med Julia Bergquist, bitr. undersökningsledare, som också ansvarar för den slutgiltiga datafilen.

Fältperioden inleddes den 12 september 2022 och avslutades 31 december 2022.

### Svarande och bortfall i den Västsvenska SOM-undersökningen 2022

---

Bruttourval	6 000
Naturligt bortfall	221
Nettourval	5 779
Antal svarsvägrare/ej anträffbara	2 974
Antal svarande	2 805
Varav webbsvar	524
Svarsfrekvens brutto	47 %
Svarsfrekvens netto	48 %

---

**Kommentar:** Med naturligt bortfall avses: adress okänd, bortrest på längre tid, bor utomlands, avliden, fysiskt eller mentalt oförmögen att svara, språksvårigheter, ej svensktalande, flyttat från urvalsområdet under första halvan av fältarbetet.

### Användaranvisningar

*Observera:* För de frågor som ingår i särskilda forskningsprojekt har primärforskaren ensam bearbetningsrätt till frågorna till och med 31 mars året efter det att datamaterialet är bearbetningsbart, dvs. för 2022 års undersökning den 31 mars 2024. Kontakta SOM-institutet (info@som.gu.se, 031-786 33 00) vid osäkerhet om hur forskarna kan nås. Frågor i kodboken utan primärforskare är att betrakta som allmänna frågor. När SOM-institutet står som primärforskare hänvisas till email (info@som.gu.se) eller telefon (031-786 33 00) för frågor om användande.

## DEN VÄRMLÄNSKA SOM-UNDERSÖKNINGEN 2022

### KODNINGSPRINCIPER

#### VARIABELNAMN

Alla kryssvariabler börjar med f och följs sedan av ett nummer som är unikt för frågan. För flervalfrågor följs frågenumret av en eller flera bokstäver. Svaren kodas enligt regeln att bokstäver (vid item) motsvarar variabler och siffror (vid kryss) variabelvärden.

#### KRYSS-SVAR

Kryss i flervalfrågor/frågor med skalor kodas värdet motsvarande den ikryssade rutan. Vid kryss i ruta där inget värde är angivet gäller att förekomst av kryss kodas 1 och frånvaro av kryss kodas 0. Observera att vissa skalor har negativa värden.

#### SIFFERSVAR

Vid scanning av siffersvar på öppna frågor: i de fall respondenten angivit ett intervall kodas medelvärdet i heltal. Se lista på nästkommande sida för undantag.

#### BORTFALLSKODER

- 97, 997, 9997, 99997:      Används när svar saknas på del av frågan (enskilt item) i frågor som innehåller flera item/variabler.
- 98, 998:                      Används när respondenter kryssat i fler än en ruta där endast ett alternativ är möjligt. Observera undantagen enligt listan på nästkommande sida.
- 99, 999, 9999, 99999:      Används när svar saknas för hela frågan (oavsett det handlar om en fråga med flera delfrågor eller om en enkel fråga). Varje enskilt frågenummer innebär en "hel fråga" när delfrågor kan göra detta tveksamt.

## UNDANTAG FRÅN KODNINGSPRINCIPER

(Frågenumren syftar på de tryckta siffrorna i scannerboken)

- F23: Vid kombination 2 och 3: koda 3.
- F24: Vid kombination 1 och 2: koda 1.
- F30: Vid kombination 2 till 4: koda 4. Vid kombination av 2 och 3: koda 3.  
Vid kombination 3 och 4: koda 4.
- F40: Vid kombination 1 och 2: koda 2.
- F53b-c: Enskilt itembortfall: koda som 9997. Vid intervall koda medelvärdeheltal.
- F60: Vid dubbelkryss: koda 3.
- F61: Vid kombination 1 och 5: koda 5. Vid kombination 2 och 3: koda 3. Vid kombination 2 och 4: koda 4. Vid kombination 3 och 4: koda 4.
- F64c: Bortfall koda som 9997. Vid intervall: koda högsta värdet.
- F73: Vid dubbelkryss: koda högsta värdet.

# NYHETER & MEDIER

**Fråga 1 Hur ofta brukar du ta del av följande nyhetsprogram eller nyhetstjänster?**

**f1**

	Dagligen	5–6 dagar/ vecka	3–4 dagar/ vecka	1–2 dagar/ vecka	Mer sällan	Aldrig
a Lokala nyheter i P4 Värmland	<input type="checkbox"/>	<input type="checkbox"/>	<input type="checkbox"/>	<input type="checkbox"/>	<input type="checkbox"/>	<input type="checkbox"/>
b Ekonyheter från SR	<input type="checkbox"/>	<input type="checkbox"/>	<input type="checkbox"/>	<input type="checkbox"/>	<input type="checkbox"/>	<input type="checkbox"/>
c P3 Nyheter från SR	<input type="checkbox"/>	<input type="checkbox"/>	<input type="checkbox"/>	<input type="checkbox"/>	<input type="checkbox"/>	<input type="checkbox"/>
d Aktuellt/Rapport från SVT	<input type="checkbox"/>	<input type="checkbox"/>	<input type="checkbox"/>	<input type="checkbox"/>	<input type="checkbox"/>	<input type="checkbox"/>
e SVT nyheter Värmland	<input type="checkbox"/>	<input type="checkbox"/>	<input type="checkbox"/>	<input type="checkbox"/>	<input type="checkbox"/>	<input type="checkbox"/>
f TV4 Nyheterna	<input type="checkbox"/>	<input type="checkbox"/>	<input type="checkbox"/>	<input type="checkbox"/>	<input type="checkbox"/>	<input type="checkbox"/>
	<b>1</b>	<b>2</b>	<b>3</b>	<b>4</b>	<b>5</b>	<b>6</b>

**Fråga 2 Läser eller tittar du regelbundet i någon dagstidning på papper?**

**f2**

	Dagligen	5–6 dagar/ vecka	3–4 dagar/ vecka	1–2 dagar/ vecka	Mer sällan	Aldrig
a Nya Wermlands-Tidningen	<input type="checkbox"/>	<input type="checkbox"/>	<input type="checkbox"/>	<input type="checkbox"/>	<input type="checkbox"/>	<input type="checkbox"/>
b Värmlands folkblad	<input type="checkbox"/>	<input type="checkbox"/>	<input type="checkbox"/>	<input type="checkbox"/>	<input type="checkbox"/>	<input type="checkbox"/>
c Annan morgontidning	<input type="checkbox"/>	<input type="checkbox"/>	<input type="checkbox"/>	<input type="checkbox"/>	<input type="checkbox"/>	<input type="checkbox"/>
d Aftonbladet	<input type="checkbox"/>	<input type="checkbox"/>	<input type="checkbox"/>	<input type="checkbox"/>	<input type="checkbox"/>	<input type="checkbox"/>
e Expressen	<input type="checkbox"/>	<input type="checkbox"/>	<input type="checkbox"/>	<input type="checkbox"/>	<input type="checkbox"/>	<input type="checkbox"/>
	<b>1</b>	<b>2</b>	<b>3</b>	<b>4</b>	<b>5</b>	<b>6</b>

**Fråga 3 Prenumererar du eller någon i ditt hushåll på någon morgontidning? rågan gäller både papperstidningar och digitala prenumerationer.**

**f3**

	Nej	Ja, papperstidning	Ja, digital prenumeration
Den lokala morgontidningen	<input type="checkbox"/> aa	<input type="checkbox"/> ab	<input type="checkbox"/> ac
Någon annan morgontidning	<input type="checkbox"/> ba	<input type="checkbox"/> bb	<input type="checkbox"/> bc

**Fråga 4 Hur ofta brukar du ta del av nyheter från följande på internet?**

**f4**

n  Jag tar aldrig del av nyheter på internet

	Dagligen	5–6 dagar/ vecka	3–4 dagar/ vecka	1–2 dagar/ vecka	Mer sällan	Aldrig
a Nya Wermlands-Tidningen	<input type="checkbox"/>	<input type="checkbox"/>	<input type="checkbox"/>	<input type="checkbox"/>	<input type="checkbox"/>	<input type="checkbox"/>
b Värmlands Folkblad	<input type="checkbox"/>	<input type="checkbox"/>	<input type="checkbox"/>	<input type="checkbox"/>	<input type="checkbox"/>	<input type="checkbox"/>
c Annan lokal morgontidning	<input type="checkbox"/>	<input type="checkbox"/>	<input type="checkbox"/>	<input type="checkbox"/>	<input type="checkbox"/>	<input type="checkbox"/>
d Annan lokal nyhetssajt	<input type="checkbox"/>	<input type="checkbox"/>	<input type="checkbox"/>	<input type="checkbox"/>	<input type="checkbox"/>	<input type="checkbox"/>
e Dagens Nyheter	<input type="checkbox"/>	<input type="checkbox"/>	<input type="checkbox"/>	<input type="checkbox"/>	<input type="checkbox"/>	<input type="checkbox"/>
f Svenska Dagbladet	<input type="checkbox"/>	<input type="checkbox"/>	<input type="checkbox"/>	<input type="checkbox"/>	<input type="checkbox"/>	<input type="checkbox"/>
g Aftonbladet	<input type="checkbox"/>	<input type="checkbox"/>	<input type="checkbox"/>	<input type="checkbox"/>	<input type="checkbox"/>	<input type="checkbox"/>
h Expressen	<input type="checkbox"/>	<input type="checkbox"/>	<input type="checkbox"/>	<input type="checkbox"/>	<input type="checkbox"/>	<input type="checkbox"/>
i Sveriges Radio	<input type="checkbox"/>	<input type="checkbox"/>	<input type="checkbox"/>	<input type="checkbox"/>	<input type="checkbox"/>	<input type="checkbox"/>
j Sveriges Television	<input type="checkbox"/>	<input type="checkbox"/>	<input type="checkbox"/>	<input type="checkbox"/>	<input type="checkbox"/>	<input type="checkbox"/>
k Utländsk nyhetstjänst	<input type="checkbox"/>	<input type="checkbox"/>	<input type="checkbox"/>	<input type="checkbox"/>	<input type="checkbox"/>	<input type="checkbox"/>
l Annan nyhetstjänst	<input type="checkbox"/>	<input type="checkbox"/>	<input type="checkbox"/>	<input type="checkbox"/>	<input type="checkbox"/>	<input type="checkbox"/>
m Sociala medier	<input type="checkbox"/>	<input type="checkbox"/>	<input type="checkbox"/>	<input type="checkbox"/>	<input type="checkbox"/>	<input type="checkbox"/>
	<b>1</b>	<b>2</b>	<b>3</b>	<b>4</b>	<b>5</b>	<b>6</b>

**Fråga 5 Hur ofta har du under de senaste 12 månaderna använt internet?**

**f5**

- |   |                          |                              |                          |                          |                          |                          |                          |
|---|--------------------------|------------------------------|--------------------------|--------------------------|--------------------------|--------------------------|--------------------------|
|   | Ingen gång               | Någon gång de senaste 12 mån | Någon gång i halvåret    | Någon gång i månaden     | Någon gång i veckan      | Flera gånger i veckan    | Dagligen                 |
| a | <input type="checkbox"/> | <input type="checkbox"/>     | <input type="checkbox"/> | <input type="checkbox"/> | <input type="checkbox"/> | <input type="checkbox"/> | <input type="checkbox"/> |
|   | 1                        | 2                            | 3                        | 4                        | 5                        | 6                        | 7                        |
- Gå till fråga 6

**Och hur ofta har du gjort följande på internet?**

- |   |                          |                              |                          |                          |                          |                          |                          |
|---|--------------------------|------------------------------|--------------------------|--------------------------|--------------------------|--------------------------|--------------------------|
|   | Ingen gång               | Någon gång de senaste 12 mån | Någon gång i halvåret    | Någon gång i månaden     | Någon gång i veckan      | Flera gånger i veckan    | Dagligen                 |
| b | <input type="checkbox"/> | <input type="checkbox"/>     | <input type="checkbox"/> | <input type="checkbox"/> | <input type="checkbox"/> | <input type="checkbox"/> | <input type="checkbox"/> |
| c | <input type="checkbox"/> | <input type="checkbox"/>     | <input type="checkbox"/> | <input type="checkbox"/> | <input type="checkbox"/> | <input type="checkbox"/> | <input type="checkbox"/> |
| d | <input type="checkbox"/> | <input type="checkbox"/>     | <input type="checkbox"/> | <input type="checkbox"/> | <input type="checkbox"/> | <input type="checkbox"/> | <input type="checkbox"/> |
| e | <input type="checkbox"/> | <input type="checkbox"/>     | <input type="checkbox"/> | <input type="checkbox"/> | <input type="checkbox"/> | <input type="checkbox"/> | <input type="checkbox"/> |
| f | <input type="checkbox"/> | <input type="checkbox"/>     | <input type="checkbox"/> | <input type="checkbox"/> | <input type="checkbox"/> | <input type="checkbox"/> | <input type="checkbox"/> |
| g | <input type="checkbox"/> | <input type="checkbox"/>     | <input type="checkbox"/> | <input type="checkbox"/> | <input type="checkbox"/> | <input type="checkbox"/> | <input type="checkbox"/> |
| h | <input type="checkbox"/> | <input type="checkbox"/>     | <input type="checkbox"/> | <input type="checkbox"/> | <input type="checkbox"/> | <input type="checkbox"/> | <input type="checkbox"/> |
|   | 1                        | 2                            | 3                        | 4                        | 5                        | 6                        | 7                        |

**Fråga 6 Hur ofta har du under de senaste 12 månaderna besökt någon av följande hemsidor?**

**f6**

- |                      |                          |                              |                          |                          |                             |
|----------------------|--------------------------|------------------------------|--------------------------|--------------------------|-----------------------------|
|                      | Ingen gång               | Någon gång de senaste 12 mån | Någon gång i halvåret    | Någon gång i månaden     | Någon/några gånger i veckan |
| <i>Hemsidan för:</i> |                          |                              |                          |                          |                             |
| a                    | <input type="checkbox"/> | <input type="checkbox"/>     | <input type="checkbox"/> | <input type="checkbox"/> | <input type="checkbox"/>    |
| b                    | <input type="checkbox"/> | <input type="checkbox"/>     | <input type="checkbox"/> | <input type="checkbox"/> | <input type="checkbox"/>    |
|                      | 1                        | 2                            | 3                        | 4                        | 5                           |

**POLITIK & DEMOKRATI**

**Fråga 7 Hur intresserad är du i allmänhet av politik?**

**f7**

- |                          |                          |                           |                          |
|--------------------------|--------------------------|---------------------------|--------------------------|
| Mycket intresserad       | Ganska intresserad       | Inte särskilt intresserad | Inte alls intresserad    |
| <input type="checkbox"/> | <input type="checkbox"/> | <input type="checkbox"/>  | <input type="checkbox"/> |
| 1                        | 2                        | 3                         | 4                        |

**Fråga 8 Hur intresserad är du av politik när det gäller:**

**f8**

- |   |                          |                          |                           |                          |
|---|--------------------------|--------------------------|---------------------------|--------------------------|
|   | Mycket intresserad       | Ganska intresserad       | Inte särskilt intresserad | Inte alls intresserad    |
| a | <input type="checkbox"/> | <input type="checkbox"/> | <input type="checkbox"/>  | <input type="checkbox"/> |
| b | <input type="checkbox"/> | <input type="checkbox"/> | <input type="checkbox"/>  | <input type="checkbox"/> |
| c | <input type="checkbox"/> | <input type="checkbox"/> | <input type="checkbox"/>  | <input type="checkbox"/> |
| d | <input type="checkbox"/> | <input type="checkbox"/> | <input type="checkbox"/>  | <input type="checkbox"/> |
|   | 1                        | 2                        | 3                         | 4                        |

**Fråga 9 Vilken eller vilka frågor eller problem tycker du är viktigast i dag i den kommun där du bor? Ange högst tre frågor/samhällsproblem.**

**komprob 1-3, komprob\_text**

.....

.....



**Fråga 10** Vilken eller vilka frågor eller problem tycker du är viktigast i dag i Värmland?  
Ange högst tre frågor/samhällsproblem.

**regprob 1-3, regprob\_text**

.....

.....

**Fråga 11** Allmänt sett, hur nöjd är du med det sätt på vilket demokratin fungerar i:

	Mycket nöjd	Ganska nöjd	Inte särskilt nöjd	Inte alls nöjd
<b>f11</b>				
a EU	<input type="checkbox"/>	<input type="checkbox"/>	<input type="checkbox"/>	<input type="checkbox"/>
b Sverige	<input type="checkbox"/>	<input type="checkbox"/>	<input type="checkbox"/>	<input type="checkbox"/>
c Region Värmland	<input type="checkbox"/>	<input type="checkbox"/>	<input type="checkbox"/>	<input type="checkbox"/>
d Den kommun där du bor	<input type="checkbox"/>	<input type="checkbox"/>	<input type="checkbox"/>	<input type="checkbox"/>
	<b>1</b>	<b>2</b>	<b>3</b>	<b>4</b>

**Fråga 12** Man talar ibland om att politiska åsikter kan placeras in på en vänster-högerskala.  
Var någonstans skulle du placera dig själv på en sådan skala?

	Klart till vänster	Något till vänster	Varken till vänster eller till höger	Något till höger	Klart till höger
<b>f12</b>					
	<input type="checkbox"/>	<input type="checkbox"/>	<input type="checkbox"/>	<input type="checkbox"/>	<input type="checkbox"/>
	<b>1</b>	<b>2</b>	<b>3</b>	<b>4</b>	<b>5</b>

**Fråga 13** Vilket parti tycker du bäst om i dag?

<b>f13</b>	1 <input type="checkbox"/> Vänsterpartiet	4 <input type="checkbox"/> Liberalerna	7 <input type="checkbox"/> Miljöpartiet
a	2 <input type="checkbox"/> Socialdemokraterna	5 <input type="checkbox"/> Moderaterna	8 <input type="checkbox"/> Sverigedemokraterna
	3 <input type="checkbox"/> Centerpartiet	6 <input type="checkbox"/> Kristdemokraterna	9 <input type="checkbox"/> Sjukvårdspartiet i Värmland
			10 <input type="checkbox"/> Annat parti: ..... <b>anparti</b> .....

Anser du dig vara en övertygad anhängare av detta parti?

b	<input type="checkbox"/> Ja, mycket övertygad	<input type="checkbox"/> Ja, något övertygad	<input type="checkbox"/> Nej
	<b>1</b>	<b>2</b>	<b>3</b>

**Fråga 14** Nedan finns ett antal förslag som förekommit i den politiska debatten. Vilken är din åsikt om vart och ett av dem?

	Mycket bra förslag	Ganska bra förslag	Varken bra eller dåligt förslag	Ganska dåligt förslag	Mycket dåligt förslag
<b>f14</b>					
a	<input type="checkbox"/>	<input type="checkbox"/>	<input type="checkbox"/>	<input type="checkbox"/>	<input type="checkbox"/>
b	<input type="checkbox"/>	<input type="checkbox"/>	<input type="checkbox"/>	<input type="checkbox"/>	<input type="checkbox"/>
c	<input type="checkbox"/>	<input type="checkbox"/>	<input type="checkbox"/>	<input type="checkbox"/>	<input type="checkbox"/>
d	<input type="checkbox"/>	<input type="checkbox"/>	<input type="checkbox"/>	<input type="checkbox"/>	<input type="checkbox"/>
e	<input type="checkbox"/>	<input type="checkbox"/>	<input type="checkbox"/>	<input type="checkbox"/>	<input type="checkbox"/>
f	<input type="checkbox"/>	<input type="checkbox"/>	<input type="checkbox"/>	<input type="checkbox"/>	<input type="checkbox"/>
g	<input type="checkbox"/>	<input type="checkbox"/>	<input type="checkbox"/>	<input type="checkbox"/>	<input type="checkbox"/>
h	<input type="checkbox"/>	<input type="checkbox"/>	<input type="checkbox"/>	<input type="checkbox"/>	<input type="checkbox"/>
i	<input type="checkbox"/>	<input type="checkbox"/>	<input type="checkbox"/>	<input type="checkbox"/>	<input type="checkbox"/>
	<b>1</b>	<b>2</b>	<b>3</b>	<b>4</b>	<b>5</b>

**Fråga 15 Och vilken är din åsikt om följande förslag?**

**f15**

	Mycket bra förslag	Ganska bra förslag	Varken bra eller dåligt förslag	Ganska dåligt förslag	Mycket dåligt förslag
a Höja koldioxidskatten på bensin	<input type="checkbox"/>	<input type="checkbox"/>	<input type="checkbox"/>	<input type="checkbox"/>	<input type="checkbox"/>
b Öka det ekonomiska stödet till glesbygden	<input type="checkbox"/>	<input type="checkbox"/>	<input type="checkbox"/>	<input type="checkbox"/>	<input type="checkbox"/>
c Låt staten överta ansvaret för skolan från kommunerna	<input type="checkbox"/>	<input type="checkbox"/>	<input type="checkbox"/>	<input type="checkbox"/>	<input type="checkbox"/>
d Tillåta lokala producenter att sälja starköl, vin och sprit i egna butiker (gårdsförsäljning)	<input type="checkbox"/>	<input type="checkbox"/>	<input type="checkbox"/>	<input type="checkbox"/>	<input type="checkbox"/>
e Kontrollera vargstammens tillväxt genom jakt	<input type="checkbox"/>	<input type="checkbox"/>	<input type="checkbox"/>	<input type="checkbox"/>	<input type="checkbox"/>
f Återetablera regementet i Kristinehamn	<input type="checkbox"/>	<input type="checkbox"/>	<input type="checkbox"/>	<input type="checkbox"/>	<input type="checkbox"/>
g Underlätta upprättande av moskéer	<input type="checkbox"/>	<input type="checkbox"/>	<input type="checkbox"/>	<input type="checkbox"/>	<input type="checkbox"/>
	<b>1</b>	<b>2</b>	<b>3</b>	<b>4</b>	<b>5</b>

**Fråga 16 I vilken utsträckning instämmer du i följande påståenden?**

**f16**

	Instämmer helt	Instämmer delvis	Instämmer knappast	Instämmer inte alls	Ingen uppfattning
a Alltför mycket är koncentrerat till Karlstad	<input type="checkbox"/>	<input type="checkbox"/>	<input type="checkbox"/>	<input type="checkbox"/>	<input type="checkbox"/>
b Det är viktigt för Värmlands utveckling att politikerna i Karlstad intar en ledande roll	<input type="checkbox"/>	<input type="checkbox"/>	<input type="checkbox"/>	<input type="checkbox"/>	<input type="checkbox"/>
c Karlstad är för litet för att kunna agera som tillväxtmotor i Värmland	<input type="checkbox"/>	<input type="checkbox"/>	<input type="checkbox"/>	<input type="checkbox"/>	<input type="checkbox"/>
d Pendlingsmöjligheterna till Karlstad bör förbättras hellre än att öka servicen på mindre orter	<input type="checkbox"/>	<input type="checkbox"/>	<input type="checkbox"/>	<input type="checkbox"/>	<input type="checkbox"/>
	<b>1</b>	<b>2</b>	<b>3</b>	<b>4</b>	<b>5</b>

**Fråga 17 Vilka möjligheter anser du att du har att påverka politiska beslut i:**

**f17**

	Mycket goda möjligheter	Ganska goda möjligheter	Varken goda eller dåliga möjligheter	Ganska dåliga möjligheter	Mycket dåliga möjligheter	Ingen uppfattning
a EU	<input type="checkbox"/>	<input type="checkbox"/>	<input type="checkbox"/>	<input type="checkbox"/>	<input type="checkbox"/>	<input type="checkbox"/>
b Sverige	<input type="checkbox"/>	<input type="checkbox"/>	<input type="checkbox"/>	<input type="checkbox"/>	<input type="checkbox"/>	<input type="checkbox"/>
c Region Värmland	<input type="checkbox"/>	<input type="checkbox"/>	<input type="checkbox"/>	<input type="checkbox"/>	<input type="checkbox"/>	<input type="checkbox"/>
d Den kommun där du bor	<input type="checkbox"/>	<input type="checkbox"/>	<input type="checkbox"/>	<input type="checkbox"/>	<input type="checkbox"/>	<input type="checkbox"/>
	<b>1</b>	<b>2</b>	<b>3</b>	<b>4</b>	<b>5</b>	<b>6</b>

**Fråga 18 Om du ser till läget i dag, hur oroande upplever du själv följande inför framtiden?**

**f18**

	Mycket oroande	Ganska oroande	Inte särskilt oroande	Inte alls oroande
a Förändringar i jordens klimat	<input type="checkbox"/>	<input type="checkbox"/>	<input type="checkbox"/>	<input type="checkbox"/>
b Ekonomisk kris	<input type="checkbox"/>	<input type="checkbox"/>	<input type="checkbox"/>	<input type="checkbox"/>
c Epidemier/pandemier	<input type="checkbox"/>	<input type="checkbox"/>	<input type="checkbox"/>	<input type="checkbox"/>
d Organiserad brottslighet	<input type="checkbox"/>	<input type="checkbox"/>	<input type="checkbox"/>	<input type="checkbox"/>
e Avfolkning av glesbygd	<input type="checkbox"/>	<input type="checkbox"/>	<input type="checkbox"/>	<input type="checkbox"/>
f Terrorism	<input type="checkbox"/>	<input type="checkbox"/>	<input type="checkbox"/>	<input type="checkbox"/>
g Ökad invandring	<input type="checkbox"/>	<input type="checkbox"/>	<input type="checkbox"/>	<input type="checkbox"/>
h Militära konflikter	<input type="checkbox"/>	<input type="checkbox"/>	<input type="checkbox"/>	<input type="checkbox"/>
i Försämrad välfärd	<input type="checkbox"/>	<input type="checkbox"/>	<input type="checkbox"/>	<input type="checkbox"/>
j Ökade vårdköer	<input type="checkbox"/>	<input type="checkbox"/>	<input type="checkbox"/>	<input type="checkbox"/>
k Framtiden för unga	<input type="checkbox"/>	<input type="checkbox"/>	<input type="checkbox"/>	<input type="checkbox"/>
	<b>1</b>	<b>2</b>	<b>3</b>	<b>4</b>

# SAMHÄLLE & SERVICE

**Fråga 19** Vilken är din åsikt om följande förslag gällande trafik och infrastruktur i Värmland?

**f19**

	Mycket bra förslag	Ganska bra förslag	Varken bra eller dåligt förslag	Ganska dåligt förslag	Mycket dåligt förslag
<b>a</b> Bygga ut flygförbindelserna till och från Värmland	<input type="checkbox"/>	<input type="checkbox"/>	<input type="checkbox"/>	<input type="checkbox"/>	<input type="checkbox"/>
<b>b</b> Utveckla Vänersjöfarten	<input type="checkbox"/>	<input type="checkbox"/>	<input type="checkbox"/>	<input type="checkbox"/>	<input type="checkbox"/>
<b>c</b> Bygga ut tågförbindelserna	<input type="checkbox"/>	<input type="checkbox"/>	<input type="checkbox"/>	<input type="checkbox"/>	<input type="checkbox"/>
<b>d</b> Bygga ut vägnätet	<input type="checkbox"/>	<input type="checkbox"/>	<input type="checkbox"/>	<input type="checkbox"/>	<input type="checkbox"/>
	<b>1</b>	<b>2</b>	<b>3</b>	<b>4</b>	<b>5</b>

**Fråga 20** Allmänt sett, hur stort förtroende har du för det sätt på vilket följande grupper sköter sitt arbete?

**f20**

	Mycket stort förtroende	Ganska stort förtroende	Varken stort eller litet förtroende	Ganska litet förtroende	Mycket litet förtroende	Ingen uppfattning
<b>a</b> EU-parlamentariker	<input type="checkbox"/>	<input type="checkbox"/>	<input type="checkbox"/>	<input type="checkbox"/>	<input type="checkbox"/>	<input type="checkbox"/>
<b>b</b> Rikspolitiker	<input type="checkbox"/>	<input type="checkbox"/>	<input type="checkbox"/>	<input type="checkbox"/>	<input type="checkbox"/>	<input type="checkbox"/>
<b>c</b> Politiker i Region Värmland	<input type="checkbox"/>	<input type="checkbox"/>	<input type="checkbox"/>	<input type="checkbox"/>	<input type="checkbox"/>	<input type="checkbox"/>
<b>d</b> Kommunens politiker	<input type="checkbox"/>	<input type="checkbox"/>	<input type="checkbox"/>	<input type="checkbox"/>	<input type="checkbox"/>	<input type="checkbox"/>
<b>e</b> Sjukvårdens personal	<input type="checkbox"/>	<input type="checkbox"/>	<input type="checkbox"/>	<input type="checkbox"/>	<input type="checkbox"/>	<input type="checkbox"/>
<b>f</b> Personal inom barnomsorgen	<input type="checkbox"/>	<input type="checkbox"/>	<input type="checkbox"/>	<input type="checkbox"/>	<input type="checkbox"/>	<input type="checkbox"/>
<b>g</b> Personal inom äldreomsorgen	<input type="checkbox"/>	<input type="checkbox"/>	<input type="checkbox"/>	<input type="checkbox"/>	<input type="checkbox"/>	<input type="checkbox"/>
<b>h</b> Lärare i grundskolan	<input type="checkbox"/>	<input type="checkbox"/>	<input type="checkbox"/>	<input type="checkbox"/>	<input type="checkbox"/>	<input type="checkbox"/>
<b>i</b> Länsstyrelsens personal	<input type="checkbox"/>	<input type="checkbox"/>	<input type="checkbox"/>	<input type="checkbox"/>	<input type="checkbox"/>	<input type="checkbox"/>
<b>j</b> Personal inom socialtjänsten	<input type="checkbox"/>	<input type="checkbox"/>	<input type="checkbox"/>	<input type="checkbox"/>	<input type="checkbox"/>	<input type="checkbox"/>
<b>k</b> Poliser	<input type="checkbox"/>	<input type="checkbox"/>	<input type="checkbox"/>	<input type="checkbox"/>	<input type="checkbox"/>	<input type="checkbox"/>
	<b>1</b>	<b>2</b>	<b>3</b>	<b>4</b>	<b>5</b>	<b>6</b>

**Fråga 21** Allmänt sett, vilken är din uppfattning om sjukvården i Värmland i följande avseenden?

**f21**

	Mycket bra	Ganska bra	Varken bra eller dålig	Ganska dålig	Mycket dålig	Ingen uppfattning
<b>a</b> Den medicinska kvaliteten	<input type="checkbox"/>	<input type="checkbox"/>	<input type="checkbox"/>	<input type="checkbox"/>	<input type="checkbox"/>	<input type="checkbox"/>
<b>b</b> Tillgången till vård	<input type="checkbox"/>	<input type="checkbox"/>	<input type="checkbox"/>	<input type="checkbox"/>	<input type="checkbox"/>	<input type="checkbox"/>
<b>c</b> Organisationens effektivitet	<input type="checkbox"/>	<input type="checkbox"/>	<input type="checkbox"/>	<input type="checkbox"/>	<input type="checkbox"/>	<input type="checkbox"/>
<b>d</b> Personalens bemötande	<input type="checkbox"/>	<input type="checkbox"/>	<input type="checkbox"/>	<input type="checkbox"/>	<input type="checkbox"/>	<input type="checkbox"/>
<b>e</b> E-tjänster (ex. receptförnyelse)	<input type="checkbox"/>	<input type="checkbox"/>	<input type="checkbox"/>	<input type="checkbox"/>	<input type="checkbox"/>	<input type="checkbox"/>
	<b>1</b>	<b>2</b>	<b>3</b>	<b>4</b>	<b>5</b>	<b>6</b>

**Fråga 22** Allmänt sett, hur tycker du att Region Värmland sköter sin uppgift när det gäller:

**f22**

	Mycket bra	Ganska bra	Varken bra eller dåligt	Ganska dåligt	Mycket dåligt	Ingen uppfattning
<b>a</b> Hälso- och sjukvård	<input type="checkbox"/>	<input type="checkbox"/>	<input type="checkbox"/>	<input type="checkbox"/>	<input type="checkbox"/>	<input type="checkbox"/>
<b>b</b> Tandvård	<input type="checkbox"/>	<input type="checkbox"/>	<input type="checkbox"/>	<input type="checkbox"/>	<input type="checkbox"/>	<input type="checkbox"/>
<b>c</b> Att bidra till att vägar och järnvägar byggs ut	<input type="checkbox"/>	<input type="checkbox"/>	<input type="checkbox"/>	<input type="checkbox"/>	<input type="checkbox"/>	<input type="checkbox"/>
<b>d</b> Kollektivtrafik	<input type="checkbox"/>	<input type="checkbox"/>	<input type="checkbox"/>	<input type="checkbox"/>	<input type="checkbox"/>	<input type="checkbox"/>
<b>e</b> Att bidra till fler jobb	<input type="checkbox"/>	<input type="checkbox"/>	<input type="checkbox"/>	<input type="checkbox"/>	<input type="checkbox"/>	<input type="checkbox"/>
<b>f</b> Kultur	<input type="checkbox"/>	<input type="checkbox"/>	<input type="checkbox"/>	<input type="checkbox"/>	<input type="checkbox"/>	<input type="checkbox"/>
<b>g</b> Miljö och klimat	<input type="checkbox"/>	<input type="checkbox"/>	<input type="checkbox"/>	<input type="checkbox"/>	<input type="checkbox"/>	<input type="checkbox"/>
	<b>1</b>	<b>2</b>	<b>3</b>	<b>4</b>	<b>5</b>	<b>6</b>

**Fråga 23** Det finns många sätt att som medborgare försöka åstadkomma förbättringar eller motverka försämringar i samhället. Har du de senaste 12 månaderna gjort något av följande?

**f23**

Vid kombination 2 och 3: koda 3

	Nej, ingen gång	Ja, en gång	Ja, flera gånger
a Skrivit på en namninsamling	<input type="checkbox"/>	<input type="checkbox"/>	<input type="checkbox"/>
b Deltagit i en demonstration	<input type="checkbox"/>	<input type="checkbox"/>	<input type="checkbox"/>
c Deltagit i partiarbete	<input type="checkbox"/>	<input type="checkbox"/>	<input type="checkbox"/>
d Deltagit i kampanj på internet, upprop via e-post eller sociala medier	<input type="checkbox"/>	<input type="checkbox"/>	<input type="checkbox"/>
e Kontaktat eller medverkat i media	<input type="checkbox"/>	<input type="checkbox"/>	<input type="checkbox"/>
f Givit ekonomiskt stöd till ideell verksamhet	<input type="checkbox"/>	<input type="checkbox"/>	<input type="checkbox"/>
g Kontaktat någon politiker	<input type="checkbox"/>	<input type="checkbox"/>	<input type="checkbox"/>
h Kontaktat någon tjänsteman	<input type="checkbox"/>	<input type="checkbox"/>	<input type="checkbox"/>
i Bojkottat eller medvetet köpt viss produkt av politiskt, etiskt eller miljömässigt skäl	<input type="checkbox"/>	<input type="checkbox"/>	<input type="checkbox"/>
	<b>1</b>	<b>2</b>	<b>3</b>

**Fråga 24** Har du eller någon nära anhörig under de senaste 12 månaderna nyttjat någon av de former av service som anges nedan?

**f24**

Vid kombination 1 och 2: koda 1

	Ja, jag själv	Ej själv, men nära anhörig	Varken jag själv eller nära anhörig
a Barnomsorg	<input type="checkbox"/>	<input type="checkbox"/>	<input type="checkbox"/>
b Grundskola	<input type="checkbox"/>	<input type="checkbox"/>	<input type="checkbox"/>
c Gymnasieskola	<input type="checkbox"/>	<input type="checkbox"/>	<input type="checkbox"/>
d Barnvårdscentral	<input type="checkbox"/>	<input type="checkbox"/>	<input type="checkbox"/>
e Sjukhus: akutvård	<input type="checkbox"/>	<input type="checkbox"/>	<input type="checkbox"/>
f Sjukhus: annan vård	<input type="checkbox"/>	<input type="checkbox"/>	<input type="checkbox"/>
g Vårdcentral	<input type="checkbox"/>	<input type="checkbox"/>	<input type="checkbox"/>
h Privatläkare	<input type="checkbox"/>	<input type="checkbox"/>	<input type="checkbox"/>
i Folk tandvården	<input type="checkbox"/>	<input type="checkbox"/>	<input type="checkbox"/>
j Privattandläkare	<input type="checkbox"/>	<input type="checkbox"/>	<input type="checkbox"/>
k Äldreomsorg	<input type="checkbox"/>	<input type="checkbox"/>	<input type="checkbox"/>
l Socialtjänst	<input type="checkbox"/>	<input type="checkbox"/>	<input type="checkbox"/>
m Färdtjänst	<input type="checkbox"/>	<input type="checkbox"/>	<input type="checkbox"/>
n Handikappomsorg	<input type="checkbox"/>	<input type="checkbox"/>	<input type="checkbox"/>
o Kollektivtrafik	<input type="checkbox"/>	<input type="checkbox"/>	<input type="checkbox"/>
p Idrottsanläggningar	<input type="checkbox"/>	<input type="checkbox"/>	<input type="checkbox"/>
q Bibliotek	<input type="checkbox"/>	<input type="checkbox"/>	<input type="checkbox"/>
r Kulturaktiviteter	<input type="checkbox"/>	<input type="checkbox"/>	<input type="checkbox"/>
s Fritidsverksamhet	<input type="checkbox"/>	<input type="checkbox"/>	<input type="checkbox"/>
	<b>1</b>	<b>2</b>	<b>3</b>

**Fråga 25** Allmänt sett, hur tycker du att servicen har fungerat under de senaste 12 månaderna i:

**f25**

	Mycket bra	Ganska bra	Varken bra eller dåligt	Ganska dåligt	Mycket dåligt	Ingen uppfattning
a Den kommun där du bor	<input type="checkbox"/>	<input type="checkbox"/>	<input type="checkbox"/>	<input type="checkbox"/>	<input type="checkbox"/>	<input type="checkbox"/>
b Värmland	<input type="checkbox"/>	<input type="checkbox"/>	<input type="checkbox"/>	<input type="checkbox"/>	<input type="checkbox"/>	<input type="checkbox"/>
	<b>1</b>	<b>2</b>	<b>3</b>	<b>4</b>	<b>5</b>	<b>6</b>

**Fråga 26 Vad anser du om servicen i den kommun där du bor på följande områden?**

**f26**

	Mycket nöjd	Ganska nöjd	Varken nöjd eller missnöjd	Ganska missnöjd	Mycket missnöjd	Ingen uppfattning
<b>a</b> Barnomsorg	<input type="checkbox"/>	<input type="checkbox"/>	<input type="checkbox"/>	<input type="checkbox"/>	<input type="checkbox"/>	<input type="checkbox"/>
<b>b</b> Grundskola	<input type="checkbox"/>	<input type="checkbox"/>	<input type="checkbox"/>	<input type="checkbox"/>	<input type="checkbox"/>	<input type="checkbox"/>
<b>c</b> Gymnasieskola	<input type="checkbox"/>	<input type="checkbox"/>	<input type="checkbox"/>	<input type="checkbox"/>	<input type="checkbox"/>	<input type="checkbox"/>
<b>d</b> Barnavårdscentral	<input type="checkbox"/>	<input type="checkbox"/>	<input type="checkbox"/>	<input type="checkbox"/>	<input type="checkbox"/>	<input type="checkbox"/>
<b>e</b> Vårdcentral	<input type="checkbox"/>	<input type="checkbox"/>	<input type="checkbox"/>	<input type="checkbox"/>	<input type="checkbox"/>	<input type="checkbox"/>
<b>f</b> Sjukhusvård	<input type="checkbox"/>	<input type="checkbox"/>	<input type="checkbox"/>	<input type="checkbox"/>	<input type="checkbox"/>	<input type="checkbox"/>
<b>g</b> Privatläkare	<input type="checkbox"/>	<input type="checkbox"/>	<input type="checkbox"/>	<input type="checkbox"/>	<input type="checkbox"/>	<input type="checkbox"/>
<b>h</b> Folktandvård	<input type="checkbox"/>	<input type="checkbox"/>	<input type="checkbox"/>	<input type="checkbox"/>	<input type="checkbox"/>	<input type="checkbox"/>
<b>i</b> Privattandläkare	<input type="checkbox"/>	<input type="checkbox"/>	<input type="checkbox"/>	<input type="checkbox"/>	<input type="checkbox"/>	<input type="checkbox"/>
<b>j</b> Äldreomsorg	<input type="checkbox"/>	<input type="checkbox"/>	<input type="checkbox"/>	<input type="checkbox"/>	<input type="checkbox"/>	<input type="checkbox"/>
<b>k</b> Socialtjänst	<input type="checkbox"/>	<input type="checkbox"/>	<input type="checkbox"/>	<input type="checkbox"/>	<input type="checkbox"/>	<input type="checkbox"/>
<b>l</b> Färdtjänst	<input type="checkbox"/>	<input type="checkbox"/>	<input type="checkbox"/>	<input type="checkbox"/>	<input type="checkbox"/>	<input type="checkbox"/>
<b>m</b> Handikappomsorg	<input type="checkbox"/>	<input type="checkbox"/>	<input type="checkbox"/>	<input type="checkbox"/>	<input type="checkbox"/>	<input type="checkbox"/>
<b>n</b> Idrottsanläggningar	<input type="checkbox"/>	<input type="checkbox"/>	<input type="checkbox"/>	<input type="checkbox"/>	<input type="checkbox"/>	<input type="checkbox"/>
<b>o</b> Bibliotek	<input type="checkbox"/>	<input type="checkbox"/>	<input type="checkbox"/>	<input type="checkbox"/>	<input type="checkbox"/>	<input type="checkbox"/>
<b>p</b> Kulturaktiviteter	<input type="checkbox"/>	<input type="checkbox"/>	<input type="checkbox"/>	<input type="checkbox"/>	<input type="checkbox"/>	<input type="checkbox"/>
<b>q</b> Fritidsverksamhet	<input type="checkbox"/>	<input type="checkbox"/>	<input type="checkbox"/>	<input type="checkbox"/>	<input type="checkbox"/>	<input type="checkbox"/>
<b>r</b> Kollektivtrafik	<input type="checkbox"/>	<input type="checkbox"/>	<input type="checkbox"/>	<input type="checkbox"/>	<input type="checkbox"/>	<input type="checkbox"/>
<b>s</b> Miljövård	<input type="checkbox"/>	<input type="checkbox"/>	<input type="checkbox"/>	<input type="checkbox"/>	<input type="checkbox"/>	<input type="checkbox"/>
<b>t</b> Tillgång på bostäder	<input type="checkbox"/>	<input type="checkbox"/>	<input type="checkbox"/>	<input type="checkbox"/>	<input type="checkbox"/>	<input type="checkbox"/>
<b>u</b> Gator och vägar	<input type="checkbox"/>	<input type="checkbox"/>	<input type="checkbox"/>	<input type="checkbox"/>	<input type="checkbox"/>	<input type="checkbox"/>
	<b>1</b>	<b>2</b>	<b>3</b>	<b>4</b>	<b>5</b>	<b>6</b>

**Fråga 27 Hur har coronapandemin påverkat dig inom följande områden?**

**f27**

	Minskat mycket	Minskat något	Varken minskat eller ökat	Ökat något	Ökat mycket
<b>a</b> Resor med kollektivtrafik	<input type="checkbox"/>	<input type="checkbox"/>	<input type="checkbox"/>	<input type="checkbox"/>	<input type="checkbox"/>
<b>b</b> Besök på restaurang/pub	<input type="checkbox"/>	<input type="checkbox"/>	<input type="checkbox"/>	<input type="checkbox"/>	<input type="checkbox"/>
<b>c</b> Semesterresor	<input type="checkbox"/>	<input type="checkbox"/>	<input type="checkbox"/>	<input type="checkbox"/>	<input type="checkbox"/>
<b>d</b> Socialt umgänge	<input type="checkbox"/>	<input type="checkbox"/>	<input type="checkbox"/>	<input type="checkbox"/>	<input type="checkbox"/>
<b>e</b> Distansarbete	<input type="checkbox"/>	<input type="checkbox"/>	<input type="checkbox"/>	<input type="checkbox"/>	<input type="checkbox"/>
<b>f</b> Deltagande i politisk aktivitet	<input type="checkbox"/>	<input type="checkbox"/>	<input type="checkbox"/>	<input type="checkbox"/>	<input type="checkbox"/>
	<b>1</b>	<b>2</b>	<b>3</b>	<b>4</b>	<b>5</b>

**Fråga 28 Hur har enligt din mening följande förändrats under coronapandemin?**

**f28**

	Förbättrats	Förblivit ungefär densamma	Försämrats
<b>a</b> Din egen ekonomi	<input type="checkbox"/>	<input type="checkbox"/>	<input type="checkbox"/>
<b>b</b> Din egen hälsa	<input type="checkbox"/>	<input type="checkbox"/>	<input type="checkbox"/>
<b>c</b> Din familjs hälsa	<input type="checkbox"/>	<input type="checkbox"/>	<input type="checkbox"/>
<b>d</b> Personer i din närhets hälsa	<input type="checkbox"/>	<input type="checkbox"/>	<input type="checkbox"/>
	<b>1</b>	<b>2</b>	<b>3</b>

**Fråga 29 Allmänt sett, tycker du att utvecklingen i Värmland går åt rätt håll eller åt fel håll?**

**f29**

- Åt rätt håll       Åt fel håll       Ingen uppfattning  
**1**                                      **2**                                      **3**

# INTRESSEN, AKTIVITETER & VÄRDERINGAR

**Fråga 30** Är du medlem i någon typ av förening/organisation?

**f30**

Vid kombination 2 till 4: koda 4.

Vid kombination av 2 och 3: koda 3.

Vid kombination 3 och 4: koda 4.

	Nej	Ja	...och jag deltar aktivt i verksamheten	...och jag har någon typ av uppdrag
<b>a</b> Idrotts-/friluftsförening	<input type="checkbox"/>	<input type="checkbox"/>	<input type="checkbox"/>	<input type="checkbox"/>
<b>b</b> Miljöorganisation	<input type="checkbox"/>	<input type="checkbox"/>	<input type="checkbox"/>	<input type="checkbox"/>
<b>c</b> Politiskt parti/förbund	<input type="checkbox"/>	<input type="checkbox"/>	<input type="checkbox"/>	<input type="checkbox"/>
<b>d</b> Facklig organisation	<input type="checkbox"/>	<input type="checkbox"/>	<input type="checkbox"/>	<input type="checkbox"/>
<b>e</b> Kulturförening	<input type="checkbox"/>	<input type="checkbox"/>	<input type="checkbox"/>	<input type="checkbox"/>
<b>f</b> Pensionärsorganisation	<input type="checkbox"/>	<input type="checkbox"/>	<input type="checkbox"/>	<input type="checkbox"/>
<b>g</b> Humanitär hjälporganisation	<input type="checkbox"/>	<input type="checkbox"/>	<input type="checkbox"/>	<input type="checkbox"/>
<b>h</b> Svenska kyrkan, frikyrka, religiös organisation	<input type="checkbox"/>	<input type="checkbox"/>	<input type="checkbox"/>	<input type="checkbox"/>
<b>i</b> Annan typ av förening/organisation	<input type="checkbox"/>	<input type="checkbox"/>	<input type="checkbox"/>	<input type="checkbox"/>
	<b>1</b>	<b>2</b>	<b>3</b>	<b>4</b>

**Fråga 31** Upplever du att ditt liv i huvudsak styrs av förhållanden som du inte har kontroll över eller att du i huvudsak styr över ditt liv?

**f31**

Mitt liv styrs i huvudsak av förhållanden som jag inte har kontroll över

Jag styr i huvudsak själv över mitt liv

0 1 2 3 4 5 6 7 8 9 10  
            
**0 1 2 3 4 5 6 7 8 9 10**

**Fråga 32** Hur viktigt anser du att religion är jämfört med andra samhällsfrågor?

**f32**

Inte alls lika viktigt som de flesta andra samhällsfrågor

Mycket viktigare än de flesta andra samhällsfrågor

0 1 2 3 4 5 6 7 8 9 10  
            
**0 1 2 3 4 5 6 7 8 9 10**

**Fråga 33** Tillhör du någon kyrka, religiöst samfund eller religion?

**f33**

	Nej	Ja, men jag har <u>inte</u> deltagit i verksamhet de senaste 12 månaderna	Ja, och jag har deltagit i verksamhet de senaste 12 månaderna
<b>a</b> Svenska kyrkan	<input type="checkbox"/>	<input type="checkbox"/>	<input type="checkbox"/>
<b>b</b> Annan kristen kyrka/samfund	<input type="checkbox"/>	<input type="checkbox"/>	<input type="checkbox"/>
<b>c</b> Jag är muslim	<input type="checkbox"/>	<input type="checkbox"/>	<input type="checkbox"/>
<b>d</b> Jag tillhör en annan religion som varken är kristen eller muslimsk	<input type="checkbox"/>	<input type="checkbox"/>	<input type="checkbox"/>
	<b>1</b>	<b>2</b>	<b>3</b>

**Fråga 34 Hur ofta har du under de senaste 12 månaderna gjort följande?**

**f34**

	Ingen gång	Någon gång under de senaste 12 månaderna	Någon gång i halv-året	Någon gång i kvar-talet	Någon gång i månaden	Någon gång i veckan	Flera gånger i veckan
a Motionerat/tränat	<input type="checkbox"/>	<input type="checkbox"/>	<input type="checkbox"/>	<input type="checkbox"/>	<input type="checkbox"/>	<input type="checkbox"/>	<input type="checkbox"/>
b Varit ute i naturen/friluftsliv	<input type="checkbox"/>	<input type="checkbox"/>	<input type="checkbox"/>	<input type="checkbox"/>	<input type="checkbox"/>	<input type="checkbox"/>	<input type="checkbox"/>
c Besökt restaurang/bar/pub på kvällstid	<input type="checkbox"/>	<input type="checkbox"/>	<input type="checkbox"/>	<input type="checkbox"/>	<input type="checkbox"/>	<input type="checkbox"/>	<input type="checkbox"/>
d Besökt idrottsevenemang	<input type="checkbox"/>	<input type="checkbox"/>	<input type="checkbox"/>	<input type="checkbox"/>	<input type="checkbox"/>	<input type="checkbox"/>	<input type="checkbox"/>
e Kört bil	<input type="checkbox"/>	<input type="checkbox"/>	<input type="checkbox"/>	<input type="checkbox"/>	<input type="checkbox"/>	<input type="checkbox"/>	<input type="checkbox"/>
f Åkt med kollektivtrafik	<input type="checkbox"/>	<input type="checkbox"/>	<input type="checkbox"/>	<input type="checkbox"/>	<input type="checkbox"/>	<input type="checkbox"/>	<input type="checkbox"/>
g Cyklat	<input type="checkbox"/>	<input type="checkbox"/>	<input type="checkbox"/>	<input type="checkbox"/>	<input type="checkbox"/>	<input type="checkbox"/>	<input type="checkbox"/>
h Rest med flyg	<input type="checkbox"/>	<input type="checkbox"/>	<input type="checkbox"/>	<input type="checkbox"/>	<input type="checkbox"/>	<input type="checkbox"/>	<input type="checkbox"/>
i Besökt bibliotek	<input type="checkbox"/>	<input type="checkbox"/>	<input type="checkbox"/>	<input type="checkbox"/>	<input type="checkbox"/>	<input type="checkbox"/>	<input type="checkbox"/>
j Spelat dator-/mobil-/tv-spel	<input type="checkbox"/>	<input type="checkbox"/>	<input type="checkbox"/>	<input type="checkbox"/>	<input type="checkbox"/>	<input type="checkbox"/>	<input type="checkbox"/>
k Läst någon bok	<input type="checkbox"/>	<input type="checkbox"/>	<input type="checkbox"/>	<input type="checkbox"/>	<input type="checkbox"/>	<input type="checkbox"/>	<input type="checkbox"/>
l Gått på bio	<input type="checkbox"/>	<input type="checkbox"/>	<input type="checkbox"/>	<input type="checkbox"/>	<input type="checkbox"/>	<input type="checkbox"/>	<input type="checkbox"/>
m Lyssnat på musik	<input type="checkbox"/>	<input type="checkbox"/>	<input type="checkbox"/>	<input type="checkbox"/>	<input type="checkbox"/>	<input type="checkbox"/>	<input type="checkbox"/>
n Sjungit i kör/spelat musikinstrument	<input type="checkbox"/>	<input type="checkbox"/>	<input type="checkbox"/>	<input type="checkbox"/>	<input type="checkbox"/>	<input type="checkbox"/>	<input type="checkbox"/>
o Gått på teater	<input type="checkbox"/>	<input type="checkbox"/>	<input type="checkbox"/>	<input type="checkbox"/>	<input type="checkbox"/>	<input type="checkbox"/>	<input type="checkbox"/>
p Gått på opera/konsert	<input type="checkbox"/>	<input type="checkbox"/>	<input type="checkbox"/>	<input type="checkbox"/>	<input type="checkbox"/>	<input type="checkbox"/>	<input type="checkbox"/>
q Gått på museum	<input type="checkbox"/>	<input type="checkbox"/>	<input type="checkbox"/>	<input type="checkbox"/>	<input type="checkbox"/>	<input type="checkbox"/>	<input type="checkbox"/>
r Umgåtts med vänner	<input type="checkbox"/>	<input type="checkbox"/>	<input type="checkbox"/>	<input type="checkbox"/>	<input type="checkbox"/>	<input type="checkbox"/>	<input type="checkbox"/>
s Diskuterat politik	<input type="checkbox"/>	<input type="checkbox"/>	<input type="checkbox"/>	<input type="checkbox"/>	<input type="checkbox"/>	<input type="checkbox"/>	<input type="checkbox"/>
t Bett till Gud	<input type="checkbox"/>	<input type="checkbox"/>	<input type="checkbox"/>	<input type="checkbox"/>	<input type="checkbox"/>	<input type="checkbox"/>	<input type="checkbox"/>
u Bett en bön	<input type="checkbox"/>	<input type="checkbox"/>	<input type="checkbox"/>	<input type="checkbox"/>	<input type="checkbox"/>	<input type="checkbox"/>	<input type="checkbox"/>
v Besökt gudstjänst eller religiös samling	<input type="checkbox"/>	<input type="checkbox"/>	<input type="checkbox"/>	<input type="checkbox"/>	<input type="checkbox"/>	<input type="checkbox"/>	<input type="checkbox"/>
w Deltagit i integrations-/stödverksamhet för nyanlända	<input type="checkbox"/>	<input type="checkbox"/>	<input type="checkbox"/>	<input type="checkbox"/>	<input type="checkbox"/>	<input type="checkbox"/>	<input type="checkbox"/>
x Semestrat i Sverige	<input type="checkbox"/>	<input type="checkbox"/>	<input type="checkbox"/>	<input type="checkbox"/>	<input type="checkbox"/>	<input type="checkbox"/>	<input type="checkbox"/>
y Semestrat i Europa	<input type="checkbox"/>	<input type="checkbox"/>	<input type="checkbox"/>	<input type="checkbox"/>	<input type="checkbox"/>	<input type="checkbox"/>	<input type="checkbox"/>
z Semestrat utanför Europa	<input type="checkbox"/>	<input type="checkbox"/>	<input type="checkbox"/>	<input type="checkbox"/>	<input type="checkbox"/>	<input type="checkbox"/>	<input type="checkbox"/>
aa Arbetat ideellt/volontärbet	<input type="checkbox"/>	<input type="checkbox"/>	<input type="checkbox"/>	<input type="checkbox"/>	<input type="checkbox"/>	<input type="checkbox"/>	<input type="checkbox"/>
	<b>1</b>	<b>2</b>	<b>3</b>	<b>4</b>	<b>5</b>	<b>6</b>	<b>7</b>

**Fråga 35 Enligt din mening, i vilken utsträckning går det att lita på människor i allmänhet?**

**f35**

a

Det går inte att lita på människor i allmänhet

Det går att lita på människor i allmänhet

↓

0	1	2	3	4	5	6	7	8	9	10
<input type="checkbox"/>	<input type="checkbox"/>	<input type="checkbox"/>	<input type="checkbox"/>	<input type="checkbox"/>	<input type="checkbox"/>	<input type="checkbox"/>	<input type="checkbox"/>	<input type="checkbox"/>	<input type="checkbox"/>	<input type="checkbox"/>
<b>0</b>	<b>1</b>	<b>2</b>	<b>3</b>	<b>4</b>	<b>5</b>	<b>6</b>	<b>7</b>	<b>8</b>	<b>9</b>	<b>10</b>

**I vilken utsträckning anser du att det går att lita på människor i det område där du bor?**

b

0	1	2	3	4	5	6	7	8	9	10
<input type="checkbox"/>	<input type="checkbox"/>	<input type="checkbox"/>	<input type="checkbox"/>	<input type="checkbox"/>	<input type="checkbox"/>	<input type="checkbox"/>	<input type="checkbox"/>	<input type="checkbox"/>	<input type="checkbox"/>	<input type="checkbox"/>
<b>0</b>	<b>1</b>	<b>2</b>	<b>3</b>	<b>4</b>	<b>5</b>	<b>6</b>	<b>7</b>	<b>8</b>	<b>9</b>	<b>10</b>

**Fråga 36** Man talar ibland om att Sverige har blivit ett mångkulturellt samhälle. Anser du att denna utveckling har varit positiv eller negativ på följande områden?

**f36**

	Mycket positiv	Ganska positiv	Varken positiv eller negativ	Ganska negativ	Mycket negativ	Ingen uppfattning
a Mat	<input type="checkbox"/>	<input type="checkbox"/>	<input type="checkbox"/>	<input type="checkbox"/>	<input type="checkbox"/>	<input type="checkbox"/>
b Kultur	<input type="checkbox"/>	<input type="checkbox"/>	<input type="checkbox"/>	<input type="checkbox"/>	<input type="checkbox"/>	<input type="checkbox"/>
c Lag och ordning	<input type="checkbox"/>	<input type="checkbox"/>	<input type="checkbox"/>	<input type="checkbox"/>	<input type="checkbox"/>	<input type="checkbox"/>
d Ekonomi	<input type="checkbox"/>	<input type="checkbox"/>	<input type="checkbox"/>	<input type="checkbox"/>	<input type="checkbox"/>	<input type="checkbox"/>
e Sysselsättning	<input type="checkbox"/>	<input type="checkbox"/>	<input type="checkbox"/>	<input type="checkbox"/>	<input type="checkbox"/>	<input type="checkbox"/>
f Företagande	<input type="checkbox"/>	<input type="checkbox"/>	<input type="checkbox"/>	<input type="checkbox"/>	<input type="checkbox"/>	<input type="checkbox"/>
	<b>1</b>	<b>2</b>	<b>3</b>	<b>4</b>	<b>5</b>	<b>6</b>

## BOENDE

**Fråga 37** Hur väl känner du dig hemma i följande geografiska områden? Markera på varje rad det som ligger närmast din uppfattning.

**f37**

	Inte alls hemma			Helt hemma			
	1	2	3	4	5	6	7
<i>Jag känner mig hemma i:</i>							
a Min födelseort	<input type="checkbox"/>	<input type="checkbox"/>	<input type="checkbox"/>	<input type="checkbox"/>	<input type="checkbox"/>	<input type="checkbox"/>	<input type="checkbox"/>
b Den ort där jag bor nu	<input type="checkbox"/>	<input type="checkbox"/>	<input type="checkbox"/>	<input type="checkbox"/>	<input type="checkbox"/>	<input type="checkbox"/>	<input type="checkbox"/>
c Den kommun där jag bor	<input type="checkbox"/>	<input type="checkbox"/>	<input type="checkbox"/>	<input type="checkbox"/>	<input type="checkbox"/>	<input type="checkbox"/>	<input type="checkbox"/>
d Värmland	<input type="checkbox"/>	<input type="checkbox"/>	<input type="checkbox"/>	<input type="checkbox"/>	<input type="checkbox"/>	<input type="checkbox"/>	<input type="checkbox"/>
e Västsverige	<input type="checkbox"/>	<input type="checkbox"/>	<input type="checkbox"/>	<input type="checkbox"/>	<input type="checkbox"/>	<input type="checkbox"/>	<input type="checkbox"/>
f Sverige	<input type="checkbox"/>	<input type="checkbox"/>	<input type="checkbox"/>	<input type="checkbox"/>	<input type="checkbox"/>	<input type="checkbox"/>	<input type="checkbox"/>
g Norge	<input type="checkbox"/>	<input type="checkbox"/>	<input type="checkbox"/>	<input type="checkbox"/>	<input type="checkbox"/>	<input type="checkbox"/>	<input type="checkbox"/>
h Övriga Norden	<input type="checkbox"/>	<input type="checkbox"/>	<input type="checkbox"/>	<input type="checkbox"/>	<input type="checkbox"/>	<input type="checkbox"/>	<input type="checkbox"/>
i Övriga Europa	<input type="checkbox"/>	<input type="checkbox"/>	<input type="checkbox"/>	<input type="checkbox"/>	<input type="checkbox"/>	<input type="checkbox"/>	<input type="checkbox"/>
j Utanför Europa	<input type="checkbox"/>	<input type="checkbox"/>	<input type="checkbox"/>	<input type="checkbox"/>	<input type="checkbox"/>	<input type="checkbox"/>	<input type="checkbox"/>
	<b>1</b>	<b>2</b>	<b>3</b>	<b>4</b>	<b>5</b>	<b>6</b>	<b>7</b>

**Fråga 38** Hur upplever du följande på den ort där du bor?

**f38**

	Mycket bra	Ganska bra	Varken bra eller dåligt	Ganska dåligt	Mycket dåligt	Ingen uppfattning
a Boendemiljö	<input type="checkbox"/>	<input type="checkbox"/>	<input type="checkbox"/>	<input type="checkbox"/>	<input type="checkbox"/>	<input type="checkbox"/>
b Trygghet	<input type="checkbox"/>	<input type="checkbox"/>	<input type="checkbox"/>	<input type="checkbox"/>	<input type="checkbox"/>	<input type="checkbox"/>
c Samhörighet med andra	<input type="checkbox"/>	<input type="checkbox"/>	<input type="checkbox"/>	<input type="checkbox"/>	<input type="checkbox"/>	<input type="checkbox"/>
d Företagsklimat	<input type="checkbox"/>	<input type="checkbox"/>	<input type="checkbox"/>	<input type="checkbox"/>	<input type="checkbox"/>	<input type="checkbox"/>
e Offentlig service	<input type="checkbox"/>	<input type="checkbox"/>	<input type="checkbox"/>	<input type="checkbox"/>	<input type="checkbox"/>	<input type="checkbox"/>
f Hembygdskultur och traditioner	<input type="checkbox"/>	<input type="checkbox"/>	<input type="checkbox"/>	<input type="checkbox"/>	<input type="checkbox"/>	<input type="checkbox"/>
g Naturmiljö	<input type="checkbox"/>	<input type="checkbox"/>	<input type="checkbox"/>	<input type="checkbox"/>	<input type="checkbox"/>	<input type="checkbox"/>
h Utbud av nöjesliv	<input type="checkbox"/>	<input type="checkbox"/>	<input type="checkbox"/>	<input type="checkbox"/>	<input type="checkbox"/>	<input type="checkbox"/>
i Möjlighet till arbete	<input type="checkbox"/>	<input type="checkbox"/>	<input type="checkbox"/>	<input type="checkbox"/>	<input type="checkbox"/>	<input type="checkbox"/>
j Möjlighet att köpa livsmedel och bensin/diesel	<input type="checkbox"/>	<input type="checkbox"/>	<input type="checkbox"/>	<input type="checkbox"/>	<input type="checkbox"/>	<input type="checkbox"/>
	<b>1</b>	<b>2</b>	<b>3</b>	<b>4</b>	<b>5</b>	<b>6</b>



**Fråga 39 Var i kommunen bor du?**

**f39**

- 1  Kommunens centralort  
 2  Annan tätort men inte i kommunens centralort  
 3  Mindre by eller landsbygd

**Fråga 40 Hur länge har du bott i den kommun där du bor nu?**

**f40**

Vid kombination 1 och 2: koda 2

- 1  Har alltid bott här  
 2  Har alltid bott här bortsett från kortare perioder, ex. studier på annan ort  
 3  Uppvuxen här och har återvänt efter långvarigt boende på annan ort  
 4  Inflyttad, har bott här mer än 10 år  
 5  Inflyttad, har bott här 4–10 år  
 6  Inflyttad, har bott här 1–3 år  
 7  Inflyttad, har bott här mindre än 1 år

**Fråga 41 Om du har flyttat de senaste 3 åren, vilka var de främsta orsakerna till att du flyttade?**

**f41**

- a  Jag har inte flyttat  
 b  Bytte arbete  
 c  Make/maka/sambo/partner fick arbete  
 d  Var arbetslös och fick arbete på annan ort  
 e  Ville ha annat boende  
 f  Påbörjade eller avslutade studier  
 g  Ville flytta närmare släkt och vänner  
 h  Möjlighet till distansarbete  
 i  Flyttade ihop/isär  
 j  Ville ha bättre tillgång till service  
 k  Trivdes inte på orten  
 l  Övriga familjen flyttade  
 m  Annat

**Fråga 42 Allmänt sett, hur bra tycker du det är att bo i:**

**f42**

	Mycket dåligt		Varken bra eller dåligt					Mycket bra			
	↓		↓					↓			
	-5	-4	-3	-2	-1	0	+1	+2	+3	+4	+5
a Sverige	<input type="checkbox"/>	<input type="checkbox"/>	<input type="checkbox"/>	<input type="checkbox"/>	<input type="checkbox"/>	<input type="checkbox"/>	<input type="checkbox"/>	<input type="checkbox"/>	<input type="checkbox"/>	<input type="checkbox"/>	<input type="checkbox"/>
b Värmland	<input type="checkbox"/>	<input type="checkbox"/>	<input type="checkbox"/>	<input type="checkbox"/>	<input type="checkbox"/>	<input type="checkbox"/>	<input type="checkbox"/>	<input type="checkbox"/>	<input type="checkbox"/>	<input type="checkbox"/>	<input type="checkbox"/>
c Den kommun där du bor	<input type="checkbox"/>	<input type="checkbox"/>	<input type="checkbox"/>	<input type="checkbox"/>	<input type="checkbox"/>	<input type="checkbox"/>	<input type="checkbox"/>	<input type="checkbox"/>	<input type="checkbox"/>	<input type="checkbox"/>	<input type="checkbox"/>
d Det område inom kommunen där du bor	<input type="checkbox"/>	<input type="checkbox"/>	<input type="checkbox"/>	<input type="checkbox"/>	<input type="checkbox"/>	<input type="checkbox"/>	<input type="checkbox"/>	<input type="checkbox"/>	<input type="checkbox"/>	<input type="checkbox"/>	<input type="checkbox"/>
	-5	-4	-3	-2	-1	0	1	2	3	4	5

**Fråga 43 Här följer några påståenden om ditt bostadsområde. Markera för varje påstående det svar som ligger närmast din egen uppfattning.**

**f43**

	Helt felaktigt				Helt riktigt					
	↓				↓					
	1	2	3	4	5	1	2	3	4	5
a Det finns stor samhörighet mellan oss som bor i vårt bostadsområde	<input type="checkbox"/>	<input type="checkbox"/>	<input type="checkbox"/>	<input type="checkbox"/>	<input type="checkbox"/>	<input type="checkbox"/>	<input type="checkbox"/>	<input type="checkbox"/>	<input type="checkbox"/>	<input type="checkbox"/>
b Om jag behöver hjälp med något finns det alltid människor i mitt bostadsområde som är beredda att ställa upp	<input type="checkbox"/>	<input type="checkbox"/>	<input type="checkbox"/>	<input type="checkbox"/>	<input type="checkbox"/>	<input type="checkbox"/>	<input type="checkbox"/>	<input type="checkbox"/>	<input type="checkbox"/>	<input type="checkbox"/>
c När jag lämnar min bostad är jag alltid noga med att låsa dörren	<input type="checkbox"/>	<input type="checkbox"/>	<input type="checkbox"/>	<input type="checkbox"/>	<input type="checkbox"/>	<input type="checkbox"/>	<input type="checkbox"/>	<input type="checkbox"/>	<input type="checkbox"/>	<input type="checkbox"/>
d Jag pratar ofta med mina grannar om sådant som händer i bostadsområdet	<input type="checkbox"/>	<input type="checkbox"/>	<input type="checkbox"/>	<input type="checkbox"/>	<input type="checkbox"/>	<input type="checkbox"/>	<input type="checkbox"/>	<input type="checkbox"/>	<input type="checkbox"/>	<input type="checkbox"/>
e Jag känner bara några få människor i mitt bostadsområde	<input type="checkbox"/>	<input type="checkbox"/>	<input type="checkbox"/>	<input type="checkbox"/>	<input type="checkbox"/>	<input type="checkbox"/>	<input type="checkbox"/>	<input type="checkbox"/>	<input type="checkbox"/>	<input type="checkbox"/>
	1	2	3	4	5	1	2	3	4	5

## VALET 2022

**Fråga 44 Röstade du i valet 2022 och i så fall på vilket parti? Sätt ett kryss i varje kolumn.**

**f44**

	<b>a</b>	<b>b</b>	<b>c</b>
<i>Nej:</i>	Riksdag	Region	Kommun
12 Var ej röstberättigad	<input type="checkbox"/>	<input type="checkbox"/>	<input type="checkbox"/>
13 Röstade ej	<input type="checkbox"/>	<input type="checkbox"/>	<input type="checkbox"/>
<i>Ja, jag röstade på:</i>			
1 Vänsterpartiet	<input type="checkbox"/>	<input type="checkbox"/>	<input type="checkbox"/>
2 Socialdemokraterna	<input type="checkbox"/>	<input type="checkbox"/>	<input type="checkbox"/>
3 Centerpartiet	<input type="checkbox"/>	<input type="checkbox"/>	<input type="checkbox"/>
4 Liberalerna	<input type="checkbox"/>	<input type="checkbox"/>	<input type="checkbox"/>
5 Moderaterna	<input type="checkbox"/>	<input type="checkbox"/>	<input type="checkbox"/>
6 Kristdemokraterna	<input type="checkbox"/>	<input type="checkbox"/>	<input type="checkbox"/>
7 Miljöpartiet	<input type="checkbox"/>	<input type="checkbox"/>	<input type="checkbox"/>
8 Sverigedemokraterna	<input type="checkbox"/>	<input type="checkbox"/>	<input type="checkbox"/>
9 Sjukvårdspartiet i Värmland	<input type="checkbox"/>	<input type="checkbox"/>	<input type="checkbox"/>
10 Annat parti (ange vilket)	<input type="checkbox"/> ..... <b>rparti</b> .....	<input type="checkbox"/> ..... <b>lparti</b> .....	<input type="checkbox"/> ..... <b>kparti</b> .....
11 Röstade blankt	<input type="checkbox"/>	<input type="checkbox"/>	<input type="checkbox"/>

## ARBETSLIV

**Fråga 45 Vilken av de här grupperna tillhör du för närvarande?**

**f45**

- |   |   |
|---|---|
| <p><b>a</b> <input type="checkbox"/> Förvärvsarbetande (även sjukskriven, föräldraledig)</p> <p><b>b</b> <input type="checkbox"/> Har arbete i arbetsmarknadspolitiska åtgärder/<br/>genomgår arbetsmarknadsutbildning</p> <p><b>c</b> <input type="checkbox"/> Arbetslös</p> | <p><b>d</b> <input type="checkbox"/> Ålderspensionär/avtalspensionär</p> <p><b>e</b> <input type="checkbox"/> Har sjuk-/aktivitetsersättning</p> <p><b>f</b> <input type="checkbox"/> Studerande</p> <p><b>g</b> <input type="checkbox"/> Annat: ..... <b>angrupp</b> .....</p> |
|---|---|

**Fråga 46 Vilket är/var ditt huvudsakliga yrke? Om du inte är yrkesverksam för närvarande gäller frågan ditt senaste yrke.**

**f46**

- 1  ..... yrke ..... (yrke/sysselsättning)
- 2  Har aldrig yrkesarbetat → Gå till fråga 50

**Fråga 47 Vilka är/var dina huvudsakliga arbetsuppgifter?**

**f47**

**arbuppg**

.....

**Fråga 48 Vilken är/var din normala veckoarbetstid?**

**f48**

- |                          |                          |                          |                          |                          |
|--------------------------|--------------------------|--------------------------|--------------------------|--------------------------|
| 1–19 timmar              | 20–34 timmar             | 35–40 timmar             | 41–50 timmar             | 51 timmar eller mer      |
| <input type="checkbox"/> | <input type="checkbox"/> | <input type="checkbox"/> | <input type="checkbox"/> | <input type="checkbox"/> |
| <b>1</b>                 | <b>2</b>                 | <b>3</b>                 | <b>4</b>                 | <b>5</b>                 |

Fråga 49 Vilken av följande kategorier tillhör/tillhörde du?

f49

Jag är/var...

- 1  Statligt anställd  
2  Kommunanställd  
3  Anställd inom landsting/region  
4  Privatanställd  
5  Anställd inom ideell organisation/stiftelse  
6  Egen företagare

Fråga 50 Hur har din bild av Norge förändrats på grund av coronapandemin?

f50

- | Klart försämrats         | Försämrats något         | Förblivit ungefär densamma | Förbättrats något        | Klart förbättrats        |
|--------------------------|--------------------------|----------------------------|--------------------------|--------------------------|
| <input type="checkbox"/> | <input type="checkbox"/> | <input type="checkbox"/>   | <input type="checkbox"/> | <input type="checkbox"/> |
| 1                        | 2                        | 3                          | 4                        | 5                        |

Fråga 51 Om du skulle söka nytt arbete idag, skulle du då kunna tänka dig att arbeta i Norge?

f51

- 1  Ja  
2  Nej

Fråga 52 I vilken utsträckning instämmer du i följande påståenden?

f52

- |   | Instämmer helt           | Instämmer delvis         | Instämmer knappast       | Instämmer inte alls      | Ingen uppfattning        |
|---|--------------------------|--------------------------|--------------------------|--------------------------|--------------------------|
| a En fördel med närheten till Norge är att det finns bättre möjligheter att få jobb | <input type="checkbox"/> | <input type="checkbox"/> | <input type="checkbox"/> | <input type="checkbox"/> | <input type="checkbox"/> |
| b Svenskar som arbetar i Norge drabbas ofta av ofördelaktig inkomstbeskattning      | <input type="checkbox"/> | <input type="checkbox"/> | <input type="checkbox"/> | <input type="checkbox"/> | <input type="checkbox"/> |
| c Svenskar som arbetar i Norge får ofta sämre socialt skyddsnät (ex. sjukpenning)   | <input type="checkbox"/> | <input type="checkbox"/> | <input type="checkbox"/> | <input type="checkbox"/> | <input type="checkbox"/> |
| d Arbetspendling till Norge bidrar till att Värmland förlorar viktiga yrkesgrupper  | <input type="checkbox"/> | <input type="checkbox"/> | <input type="checkbox"/> | <input type="checkbox"/> | <input type="checkbox"/> |
| e Priset på bostäder drivs upp av att normmän köper boende i Sverige                | <input type="checkbox"/> | <input type="checkbox"/> | <input type="checkbox"/> | <input type="checkbox"/> | <input type="checkbox"/> |
| f Närheten till Oslo gör Värmland mer attraktiv som region                          | <input type="checkbox"/> | <input type="checkbox"/> | <input type="checkbox"/> | <input type="checkbox"/> | <input type="checkbox"/> |
|   | 1                        | 2                        | 3                        | 4                        | 5                        |

Fråga 53 Var förvärvsarbetar/studerar du för närvarande?

f53

- a 1  Jag förvärvsarbetar/studerar inte för närvarande → Gå till fråga 54  
2  I huvudsak i den kommun där jag bor  
3  I huvudsak i annan kommun än där jag bor  
4  Pendlar till arbete i Norge  
5  Pendlar till studier i Norge  
6  Pendlar till arbete/studier i annat land

f53b-c Enskilt itembortfall: koda som 9997. Vid intervall koda medelvärde heltal

Ungefär hur lång resväg respektive restid har du normalt till arbetet/skolan?

Antal kilometer:

b

Antal minuter:

c

Fråga 54 Hur bedömer du risken att du under de närmaste 12 månaderna kommer att bli arbetslös?

f54

- | Mycket stor              | Ganska stor              | Ganska liten             | Mycket liten             | Ingen uppfattning        | Ej aktuellt              |
|--------------------------|--------------------------|--------------------------|--------------------------|--------------------------|--------------------------|
| <input type="checkbox"/> | <input type="checkbox"/> | <input type="checkbox"/> | <input type="checkbox"/> | <input type="checkbox"/> | <input type="checkbox"/> |
| 1                        | 2                        | 3                        | 4                        | 5                        | 6                        |

Fråga 55 Har du varit sjukskriven vid något tillfälle under de senaste 12 månaderna?

Vid flera sjukskrivningsperioder ange den längst sammanhängande.

f55

a

Nej

1

Ja

2

b

Upp till 2 veckor

4

2 veckor–3 månader

5

3–6 månader

6–12 månader

Jag har varit sjukskriven i över 12 månader

Fråga 56 Hur brukar du ta dig till arbetet/skolan? Om du använder mer än ett färdmedel, ange det huvudsakliga.

f56

1  Arbetar ej/studerar ej/arbetar hemma → Gå till fråga 58

2  Bil som förare

6  Bil som passagerare

3  Buss

7  Tåg/pendeltåg

4  MC/moped

8  Cykel/elcykel

5  Till fots

9  Annat

Fråga 57 Vilka är dina skäl för att pendla?

f57

a  Jag pendlar inte → Gå till fråga 58

Ja

Nej

b Ingen möjlighet till försörjning finns på hemorten

c Jag vill bo kvar på hemorten

d Jag är utbildad för ett yrke jag vill arbeta med men som inte finns på hemorten

e Jag har bättre betalt nu än vad jag skulle få om jag jobbade på hemorten

f Jag har ett intressantare arbete nu än vad jag skulle ha om jag jobbade på hemorten

g För att utbilda mig

1

2

## TILL SIST NÅGRA FRÅGOR OM DIG SJÄLV

När vi sammanställer resultaten från SOM-undersökningarna brukar vi presentera svaren i olika grupper. Därför behöver vi ställa några avslutande frågor till dig.

Fråga 58 Är du:

f58

Kvinna

1

Man

2

Annat: ..... **ansex**

3

Fråga 59 Vilket år är du född?

f59

Årtal:

Vid enskilt itembortfall  
koda 9997.K oda helt  
årtal (fyra siffror)

Fråga 60 Är du:

f60

Svensk  
medborgare

1

Medborgare i  
annat land

2

Både svensk medborgare  
och medborgare i annat land

3

Vid dubbelkryss: koda 3

Fråga 6 Är du:

Vid kombination 1 och 5: koda 5. Vid kombination 2 och 3: koda 3.  
Vid kombination 2 och 4: koda 4. Vid kombination 3 och 4: koda 4.

f6

Ensamstående/singel  I ett förhållande  Sambo  Gift/i registrerat partnerskap  Änka/änkling   
1 2 3 4 5

Fråga 6 Hur bor du för närvarande?

f6

1  I villa/radhus 4  I äldreboende eller gruppboende  
2  I lägenhet/flerbostadshus 5  I studentrum  
3  På lantgård 6  Annat boende

Fråga 6 Har du/ditt hushåll bil?

f6

Ja  Nej  
1 2

Fråga 6 Hur ser ditt hushåll ut?

f6

a 1  Jag bor ensam → *Gå till fråga 65* Ja Nej  
2  Jag bor med/delar regelbundet mitt hushåll med: ba En vuxen    
bb Flera vuxna    
bc Ett eller flera barn    
1 2

f6c Bortfall  
koda som 9997.  
Vid intervall:  
koda högsta  
värdet

Om du regelbundet delar ditt hushåll med barn, hur många är de och i vilka åldrar är de?

Antal barn:  ...i åldrarna: 0–3 år  4–6 år  7–15 år  16 år eller äldre   
d e f g

Fråga 6 Hur bedömer du ditt allmänna hälsotillstånd?

f6

Mycket bra  Bra  Varken bra eller dåligt  Dåligt  Mycket dåligt   
1 2 3 4 5

Fråga 6 Ungefär hur stor, normalt sett, är din egen månadsinkomst före skatt (pension, studiemedel, ersättningar etc. ska räknas in)?

f6

1  Mindre än 10 000 kronor 6  30 000 – 34 999 kronor 11  55 000 – 59 999 kronor  
2  10 000 – 14 999 kronor 7  35 000 – 39 999 kronor 12  60 000 – 64 999 kronor  
3  15 000 – 19 999 kronor 8  40 000 – 44 999 kronor 13  65 000 – 69 999 kronor  
4  20 000 – 24 999 kronor 9  45 000 – 49 999 kronor 14  70 000 – 74 999 kronor  
5  25 000 – 29 999 kronor 10  50 000 – 54 999 kronor 15  Mer än 75 000 kronor

Fråga 6 Vilken är den ungefärliga sammanlagda årsinkomsten i kronor för samtliga personer i ditt hushåll före skatt (pension, studiemedel etc. ska räknas in)?

f6

1  100 000 eller mindre 5  401 000 – 500 000 9  801 000 – 900 000  
2  101 000 – 200 000 6  501 000 – 600 000 10  901 000 – 1 000 000  
3  201 000 – 300 000 7  601 000 – 700 000 11  1 001 000 – 1 100 000  
4  301 000 – 400 000 8  701 000 – 800 000 12  Mer än 1 100 000

Fråga 6 Har det under de senaste 12 månaderna hänt att du har haft svårt att klara löpande utgifter som till exempel hyra, avbetalningar eller liknande?

f6

Ja  Nej  
1 2

**Fråga 69** Hur har enligt din mening nedanstående ekonomiska förhållanden förändrats under de senaste 12 månaderna?

**f69**

	Förbättrats	Förblivit ungefär densamma	Försämrats
a Din egen ekonomiska situation	<input type="checkbox"/>	<input type="checkbox"/>	<input type="checkbox"/>
b Ekonomin i din kommun	<input type="checkbox"/>	<input type="checkbox"/>	<input type="checkbox"/>
c Den svenska ekonomin	<input type="checkbox"/>	<input type="checkbox"/>	<input type="checkbox"/>
	<b>1</b>	<b>2</b>	<b>3</b>

**Fråga 70** Var någonstans har du, respektive din far och din mor, huvudsakligen vuxit upp?

**f70**

	Du själv	Din far	Din mor
1 Ren landsbygd i Sverige	<input type="checkbox"/>	<input type="checkbox"/>	<input type="checkbox"/>
2 Mindre tätort i Sverige	<input type="checkbox"/>	<input type="checkbox"/>	<input type="checkbox"/>
3 Stad eller större tätort i Sverige	<input type="checkbox"/>	<input type="checkbox"/>	<input type="checkbox"/>
4 Stockholm, Göteborg eller Malmö	<input type="checkbox"/>	<input type="checkbox"/>	<input type="checkbox"/>
5 Annat land i Norden	<input type="checkbox"/>	<input type="checkbox"/>	<input type="checkbox"/>
6 Annat land i Europa	<input type="checkbox"/>	<input type="checkbox"/>	<input type="checkbox"/>
7 Land utanför Europa	<input type="checkbox"/>	<input type="checkbox"/>	<input type="checkbox"/>
	<b>a</b>	<b>b</b>	<b>c</b>

**Fråga 71** Om du skulle beskriva ditt nuvarande hem respektive det hem du växte upp i, vilket av nedanstående alternativ stämmer då bäst?

**f71**

- |  |  |
|--|--|
| a <u>Ditt nuvarande hem:</u>                     | b <u>Det hem du växte upp i:</u>                 |
| 1 <input type="checkbox"/> Arbetarhem            | 1 <input type="checkbox"/> Arbetarhem            |
| 2 <input type="checkbox"/> Jordbrukarhem         | 2 <input type="checkbox"/> Jordbrukarhem         |
| 3 <input type="checkbox"/> Tjänstemannahem       | 3 <input type="checkbox"/> Tjänstemannahem       |
| 4 <input type="checkbox"/> Högre tjänstemannahem | 4 <input type="checkbox"/> Högre tjänstemannahem |
| 5 <input type="checkbox"/> Företagarhem          | 5 <input type="checkbox"/> Företagarhem          |

**Fråga 72** Hur nöjd är du på det hela taget med det liv du lever?

**f72**

- 1** Mycket nöjd     **2** Ganska nöjd     **3** Inte särskilt nöjd     **4** Inte alls nöjd

**Fråga 73** Vilken är din högsta skolutbildning?

**f73**

Vid dubbelkryss: koda högsta värdet

- Grundskola eller motsvarande, kortare än 9 år
- Grundskola eller motsvarande, 9 år eller längre
- Gymnasium eller motsvarande, kortare än 3 år
- Gymnasium eller motsvarande, 3 år eller längre
- Eftergymnasial utbildning, ej högskola/universitet, kortare än 3 år
- Eftergymnasial utbildning, ej högskola/universitet, 3 år eller längre
- Högskola/universitet, kortare än 3 år
- Högskola/universitet, 3 år eller längre men kortare än 4 år
- Högskola/universitet, 4 år eller längre
- Forskarutbildning

## KODADE SVAR ÖPPNA FRÅGOR:

**komprob\_txt, komprob 1–3:** Transkriberas och kodas. De kommunala frågor eller problemsom respondenten anger som viktigast kodas enligt bifogat kodschema. Frågan gäller kommunen och inte rikspolitiken. Svar som rör ekonomi och ledningsfrågor antas därför handla om kommunen om inget annat anges. Max tre problem kodas.

**regprob\_txt, regprob 1–3:** Transkriberas och kodas. De regionala frågor eller problem som respondenten anger som viktigast kodas enligt bifogat kodschema. Frågan gäller regionen och inte rikspolitiken. Svar som rör ekonomi och ledningsfrågor antas därför handla om regionens om inget annat anges. Max tre problem kodas.

**anparti:** Det parti som respondenten tycker bäst om annat än de listade partierna kodas enligt bifogat kodschema. Svar som motsvarar något av de fasta svarsalternativen kodas upp till motsvarande kryss.

**rparti:** Det parti som respondenten röstade på i riksdagsvalet annat än de listade partierna kodas enligt bifogat kodschema. Svar som motsvarar något av de fasta svarsalternativen kodas upp till motsvarande kryss.

**lparti:** Det parti som respondenten röstade på i riksdagsvalet annat än de listade partierna kodas enligt bifogat kodschema. Svar som motsvarar något av de fasta svarsalternativen kodas upp till motsvarande kryss.

**kparti:** Det parti som respondenten röstade på i riksdagsvalet annat än de listade partierna kodas enligt bifogat kodschema. Svar som motsvarar något av de fasta svarsalternativen kodas upp till motsvarande kryss.

**angrupp:** Den förvärvsgrupp respondenten uppger sig tillhöra annat än frågans fasta svarsalternativ kodas enligt bifogat kodschema. Svar som motsvarar något av de fasta svarsalternativen kodas upp till motsvarande kryss.

**ssyk (yrke):** Det yrke som respondenten uppger sig ha/ha haft kodas enligt SCB:s SSYK-system. SSYK har en hierarkisk uppbyggnad med sex nivåer; koden är fyrsiffrig.

Grundläggande för indelningen är dels typ av arbete, dvs. den uppsättning uppgifter och göromål som utförs, dels kvalifikationer som normalt krävs för att utföra arbetet. Kodens första siffra anger yrkesområde (ex. 4=kontors-och kundservicearbete), andra siffran huvudgrupp (ex. 41=kontorsarbete m.m.), tredje och fjärde siffran anger yrkesgrupp (ex. 421=kassa-personal m.fl.) respektive undergrupp (ex. 4212=bank-och postkassörer). Om det är oklart vilket yrke och/eller vilka kvalifikationer personen har hämtas hjälp från svaren på vissa bakgrundsvariabler (t.ex. utbildning och yrkesgrupp).

**ansex:** Transkriberas.

## KONSTRUERADE VARIABLER

### KÖN

**sex** bygger på f58 (uppgivet kön) och kompletteras med urvalsdata (kön) där svar saknas.

1 Kvinna

2 Man

3 Annat

### ÅLDERSINDELNINGAR

**alder** – ålder (svar på f59 kompletterat med registerdata)

**born** – födelseår (svar på f59 kompletterat med registerdata)

#### **alder4a**

1 16–29 år

2 30–49 år

3 50–64 år

4 65–90 år

#### **alder4b**

1 16–29 år

2 30–49 år

3 50–75 år

4 76–90 år

#### **alder8a**

1 16–19 år

2 20–29 år

3 30–39 år

4 40–49 år

5 50–59 år

6 60–69 år

7 70–79 år

8 80–90 år

#### **alder8b**

1 16–19 år

2 20–24 år

3 25–29 år

4 30–39 år

5 40–49 år

6 50–59 år

7 60–75 år

8 76–90 år

#### **alder9**

1 16–19 år

2 20–24 år

3 25–29 år

4 30–39 år

5 40–49 år

6 50–59 år

7 60–65 år

8 66–75 år

9 76–90 år



**gen10t** anger generationstillhörighet baserat på jämna 10-tal, bygger svar på f59 kompletterat med registerdata.

1930	1932–1939
1940	1940–1949
1950	1950–1959
1960	1960–1969
1970	1970–1979
1980	1980–1989
1990	1990–1999
2000	2000–2006

## UTBILDNINGSNIVÅ

### Fördelning f73 Utbildningsnivå

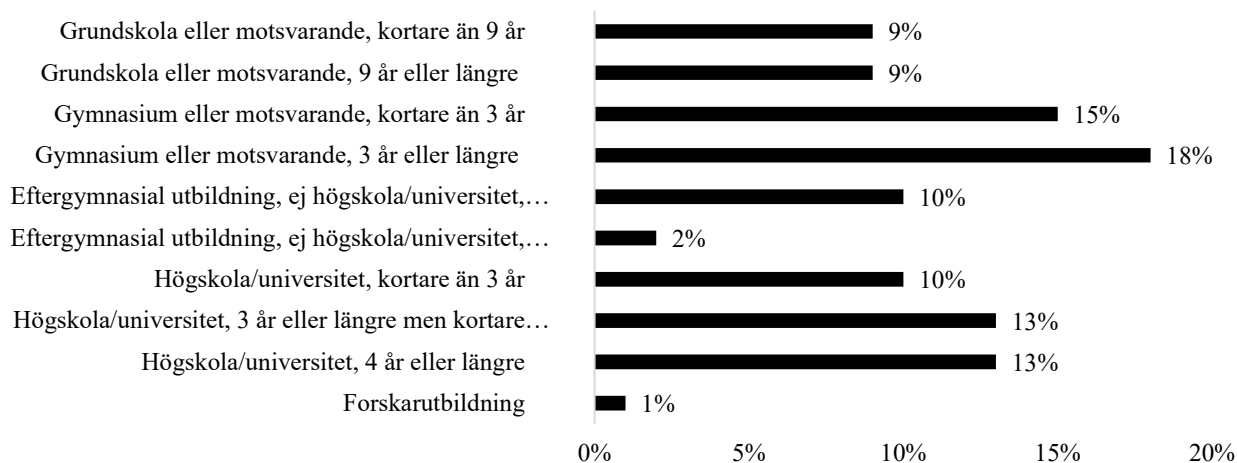

**utb** – bygger på f73 om utbildningsnivå.

- 1 Låg (1, 2 – dvs. max grundskola el. motsv.)
  - 2 Medellåg (3, 4 – dvs. max gymnasium, folkhögskola el. motsv.)
  - 3 Medelhög (5, 6, 7 – dvs. eftergymnasial utb., högsk./univ. Kortare än 3 år)
  - 4 Hög (8, 9, 10 – dvs. högskola/universitet 3 år eller längre)
- 99 Svar saknas

### Fördelning utb



INKOMSTVARIABLER

**Fördelning f67** – sammanlagd årsinkomst i hushållet (fördelning)

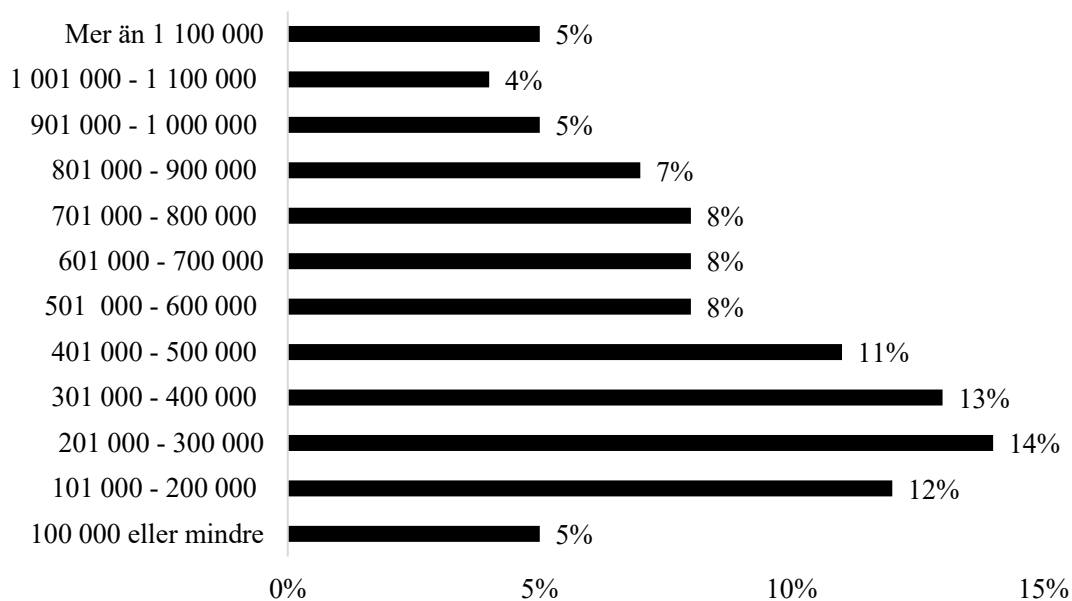

**hushink** – sammanlagd årsinkomst i hushållet (baserad på f67)

- 1 Max 300 000 kr
- 2 301 000–800 000 kr
- 3 Mer än 800 000 kr
- 99 Ej (giltigt) svar

**Fördelning hushink**

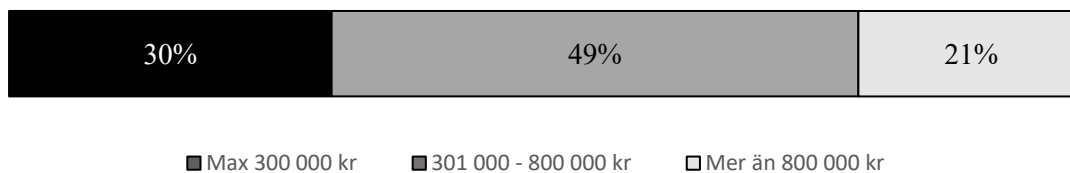

**Fördelning f66 – egen månadsinkomst.**

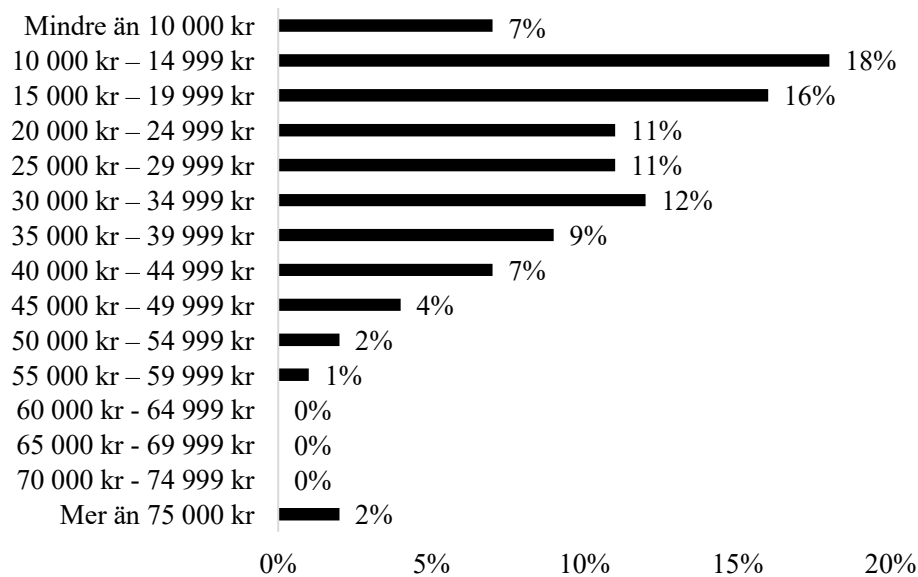

**egenink4 – bygger på f66 om egen månadsinkomst.**

- 1 Max 14 999 kr
- 2 15 000 kr – 24 999 kr
- 3 25 000 kr – 44 999 kr
- 4 Minst 45 000 kr
- 99 Ej svar på frågan

**Fördelning egenink4**

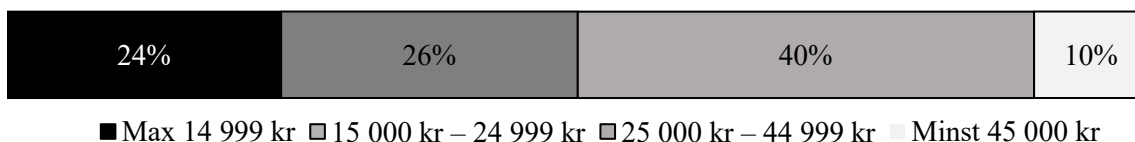

■ Max 14 999 kr □ 15 000 kr – 24 999 kr □ 25 000 kr – 44 999 kr □ Minst 45 000 kr

**egenink5** – bygger på f66 om egen månadsinkomst.

- 1 Max 14 999 kr
- 2 15 000 kr – 24 999 kr
- 3 25 000 kr – 34 999 kr
- 4 35 000 kr – 44 999 kr
- 5 Minst 45 000 kr
- 99 Ej svar på frågan

**Fördelning egenink5**



■ Max 14 999 kr ■ 15 000 kr – 24 999 kr ■ 25 000 kr – 34 999 kr ■ 35 000 kr – 44 999 kr ■ Minst 45 000 kr

## GEOGRAFISKA VARIABLER

Variabeln **kommun** är byggd utifrån urvalsdata.

1715 Kil  
1730 Eda  
1737 Torsby  
1760 Storfors  
1761 Hammarö  
1762 Munkfors  
1763 Forshaga  
1764 Grums  
1765 Årjäng  
1766 Sunne  
1780 Karlstad  
1781 Kristinehamn  
1782 Filipstad  
1783 Hagfors  
1784 Arvika  
1785 Säffle

**delregv.** Delregioner i Värmland. Delregv bygger på kommunkod enligt följande geografiska indelning.

### **1 Karlstadsområdet**

1780 Karlstad  
1764 Grums  
1761 Hammarö  
1763 Forshaga  
1715 Kil

### **2 Norra Värmland**

1737 Torsby  
1766 Sunne  
1783 Hagfors  
1762 Munkfors

### **3 Östra Värmland**

1781 Kristinehamn  
1782 Filipstad  
1760 Storfors

### **4 Västra Värmland**

1784 Arvika  
1765 Årjäng  
1730 Eda  
1785 Säffle

**stadland** – baseras på fråga 39 och har därefter kodats om utifrån uppgifter i urvalsdata. Personer som svarat alternativ 1 på fråga 39 (dvs. 'Kommunens centralort') och enligt urvalsdata bor i Karlstad kommun har förts till kategori 4. Observera att variabeln inte är direkt jämförbar med tidigare regionala SOM-undersökningar.

- 1 Landsbygd
- 2 Annan tätort men inte i kommunens centralort
- 3 Kommunens centralort
- 4 Karlstad
- 99 Ej svar

## TIDNINGSLÄSNINGSSVARIABLER

**mtidnp** – Morgontidningsläsning på papper.

Bygger på f2 a–c och redovisar högsta frekvensen för något av de max 3 tidningssvaren.

### **mtidnp**

- 1 Dagligen
- 2 5–6 dagar/vecka
- 3 3–4 dagar/vecka
- 4 1–2 dagar/vecka
- 5 Mer sällan
- 6 Aldrig
- 99 Ej svar

**kvppapp** – Kvällstidningsläsning på papper.

Bygger på f2d och f2e och redovisar högsta frekvensen för läsning av någon av de två angivna kvällstidningarna på papper.

### **kvppapp**

- 1 Dagligen
- 2 5–6 dagar/vecka
- 3 3–4 dagar/vecka
- 4 1–2 dagar/vecka
- 5 Mer sällan
- 6 Aldrig
- 99 Ej svar

**kvppweb** – Kvällstidningsläsning på internet.

Bygger på f4g och f4h och redovisar högsta frekvensen för läsning av någon av de två angivna kvällstidningarna på internet.

### **kvppweb**

1. Dagligen
2. 5–6 dagar/vecka
3. 3–4 dagar/vecka
4. 1–2 dagar/vecka
5. Mer sällan
6. Aldrig
- 99 Ej svar

## REGISTERVARIABLER/ ÖVRIGA VARIABLER

**lopnr** – Genererat löpnummer

**mode** – Svarat på internet eller via det utskickade formuläret på papper

- |   |              |
|---|--------------|
| 1 | Pappersenkät |
| 2 | Webbenkät    |

# KODSCHEMA – ÖPPEN KODNING

## Samhällsgrupp

(angrupp)

- 1 Värnpliktig
- 2 Hemmafru/hemmaman
- 3 Kontraktsvård/Samhällstjänst
- 4 Anhörigvårdare
- 5 Volontär
- 81 Förvärsarbetande (sjukskriven, föräldraledig)
- 82 Har arbete i arbetsmarknadspolitiska åtgärder/genomgår arbetsmarknadsutbildning
- 83 Arbetslös
- 84 Ålderspensionär/avtalspensionär
- 85 Har sjuk-/aktivitetsersättning
- 86 Studerande
- 0 Ej svar – del av frågan
- 98 Okodbart

## Parti

(anparti, rparti, lparti, kparti)

- 100 Vägvalet
- 101 Sjukvårdspartiet
- 102 OKS
- 103 Svenljunga nya kommunparti
- 104 Folkfronten (fd. NSF)
- 105 Rättvisepartiet socialisterna
- 106 Folkets vilja, folkviljan
- 107 Sverigedemokraterna (se kod 808)
- 108 Nydemokraterna
- 109 Pensionärspartiet
- 110 Vår framtid
- 111 Norges kommunistiska parti (NKP)
- 112 Aledemokraterna
- 113 KPML(r) (se kod 193)
- 114 Sveriges pensionärers intresseparti (SPI)
- 115 Socialistiska partiet
- 116 Det nya partiet

- 117 Kalle Anka-partiet
- 118 Musse Pigg-partiet
- 119 Långben-partiet
- 120 Enhet (ny 2002)
- 121 Markbygdspartiet
- 122 Ny Demokrati
- 123 Samlingsregering
- 124 Norrbottenpartiet
- 125 Europeiska Arbetarpartiet (EAP)
- 126 Syndikalisterna (SAC)
- 127 Libertarianer
- 128 Kvinnopartiet
- 129 Internetpartiet (ny 2002)
- 130 Fria folkets parti
- 131 Skånepartiet
- 132 Hörbypartiet
- 133 Ny framtid
- 134 Kinnapartiet
- 135 Stockholmspartiet
- 136 SAFE (Nässjö)
- 137 Sjöbopartiet
- 138 Soffliggarpartiet
- 139 Finsk center
- 140 Junilistan
- 141 Sveriges kommunistiska parti (SKP)
- 142 Tomas DiLeva parti
- 143 Feministiskt initiativ
- 144 Framtidspartiet
- 145 Vägval Vänster
- 146 Vevpartiet
- 147 Piratpartiet
- 148 Roslagspartiet Österåker
- 149 Vrinnevilistan (VL)
- 150 Kommunal Samverkan med Folket i Fokus (KSFF)
- 151 Nackapartiet
- 152 Bålsta-partiet
- 153 Sollentunapartiet
- 154 Folkets Väl
- 155 Laholmspartiet
- 156 Ronnebypartiet

- 157 Alvesta alternativet
- 158 (Klassiskt) Liberala partiet
- 159 Göingepartiet
- 160 Barapartiet
- 161 Falupartiet
- 162 Österlenpartiet
- 163 Knivsta.nu
- 164 Mariefredspartiet
- 165 Sjukvårdspartiet i Värmland
- 166 Mullsjö framtid
- 167 Huddingepartiet
- 168 Jongleringspartiet
- 169 Valfärdspartiet
- 170 Dalarnas sjukvårdsparti
- 171 Nils Dacke partiet
- 172 Skolpartiet
- 174 Nackalistan
- 175 Skåne läns sjukvårdsparti
- 176 Norrbottens sjukvårdsparti
- 177 Fria Norrland
- 178 Sverigepartiet
- 179 Kirunapartiet
- 180 Kristianstadbyggdets framtid
- 181 Skånes självständighetsparti
- 182 Strömstads parti
- 183 Föreningringpartiet
- 184 Åhuspartiet
- 185 Kommunalt alternativ
- 186 Burlövs väl
- 187 Bjäre partiet
- 188 Osynliga partiet
- 189 Demokratisk vänster
- 190 Kungsbackaborna
- 191 Skånes väl
- 192 Staffanstorpspartiet
- 193 Kommunistiska partiet (KP)
- 194 Kommunpartiet, Härryda
- 195 Kristianstadpartiet
- 196 Bergås bästa
- 197 Kommunens väl, Ystad
- 198 Kommunal samling, Göinge

- 199 Helsingborgspartiet
- 200 Nordiska rikspartiet
- 201 Barsebäcksoppnarna
- 202 Kommunpartiet vår framtid
- 203 Rätt väg i Gullspång
- 204 Uddevallapartiet
- 205 Sotenäspartiet
- 206 Lysekilspartiet
- 207 Mariestadspartiet
- 208 Solidariskt Uddevalla
- 209 Ö-partiet
- 210 Aktiv demokrati
- 211 Barnpartiet
- 212 Storforsbygdens väl
- 213 Folkfronten (socialister, Lkpg)
- 214 Nationaldemokraterna
- 215 Guds rikes UFO-parti
- 216 Lidingöpartiet
- 218 Omsorg för alla
- 219 Bollnäspartiet
- 220 Vingåkers Lokalparti
- 221 Kommunlistan (Storuman)
- 222 Sjukvårdspartiet VG region
- 223 Marks oberoende demokrater
- 224 PRI
- 225 Lokala partiet i Heby
- 226 Vox Humana
- 227 A2000
- 228 Ny ordning
- 229 Vårdpartiet
- 230 Söderslättspartiet
- 231 Sigtunapartiet/Samling för nya Sigtuna
- 232 Strängnäspartiet
- 233 Norrländska Samlingspartiet
- 234 Liberaldemokraterna
- 236 Folkhemmet
- 237 Bergspartiet
- 238 Filipstadspartiet
- 239 Svenskarnas Parti
- 240 Nya listan i Vellinge

# DENVÄRMLÄNSKA SOM-UNDERSÖKNINGEN KODBOK 2022

241 Engelholmspartiet	843 Bergshamrapartiet	885 Borgerlig framtid	925 Klimatalliansen
242 Arbetarpartiet	844 Sorundanet	886 Satanistiskt initiativ	926 Sölvesborg och Lister (SoL)
801 Vänsterpartiet	845 Åselepartiet	887 Nordiska motståndsrörelsen	927 Västerviks parti / Westerwikspartiet
802 Socialdemokraterna	846 Väst-Jämtlands Vål (Västjämtlands Vål. Jämtlands Vål Krokomb etc.)	888 Medborgerlig samling	928 Skövdepartiet
803 Centerpartiet	847 Waxholmspartiet	889 Demokraterna	929 Medborgarpartiet (ospec.)
804 Folkpartiet/Liberalerna	848 Morapartiet	890 Demokratiska partiet "Demokraterna"	930 Halmstadspartiet
805 Moderaterna	849 Götenes Framtid	891 Alternativ för Sverige	931 Skärgårdspartiet
806 Kristdemokraterna	850 Ölandspartiet	892 Initiativet	932 Politiskt alternativ
807 Miljöpartiet	851 Öppna Göteborg	893 Oberoende realister	933 Mänskliga rättigheter och Demokrati (MoD)
808 Sverigedemokraterna	852 Sportpartiet	894 Karlstadpartiet Livskvalitet	934 Linköpingslistan
809 Perstorps Framtid	853 Drevvikenpartiet	895 Stenungsundspartiet	935 Vanligt folk
810 Naturdemokraterna	854 Realistpartiet	896 Hela Vara Kommuns Bästa (HVKB)	936 Folkviljan Orust
811 Härjedalspartiet	855 Utvecklingspartiet i Kungälv	897 Nybyggarpartiet	937 Mitt Parti Värmdö
812 Djurens Parti	856 Vård för pengarna	898 Ställ om Sverige (SOS)	938 Hjärta för Halmstad
813 Direktdemokraterna	857 Framtid Öland	899 Bevara Akutsjukhusen	939 Framtid S (Pajala)
815 Österåkerspartiet	858 Bajenpartiet	900 Bodenalternativet	940 Demokraterna i Norberg
816 Väsby bästa	860 Förnya Lund	901 Malung-Sälenspartiet	941 24:7 (Varberg)
818 Torslandapartiet	862 Partiet de Fria	902 Fokus Bjärred	942 Halmstads Lokala Parti (HLP)
819 Fredsdemokraterna	863 Vårdpartiet Skåne	903 Sundsvallspartiet	943 Rädda Akutsjukhusen
821 Hela Sunne	864 Kommunpartiet	904 Kommunens Bästa	944 Löddebygden (LIF)
822 Västra initiativet	865 Hållbart alternativ	905 Basinkomstpartiet	945 Östgötapartiet
823 Landsbygdens framtid	866 Vetlanda framåtanda	906 Mitt Göinge	946 Volt
824 Hela Edas Lista	867 Konsensus För Vadstenas bästa	907 Skuruppartiet	945 DO!T (De oberoende i Torsby)
825 Bygdepartiet	868 Salas bästa	908 Framtid i Ale	946 Utvecklingspartiet Demokraterna i Uppsala
827 Kristna Värdepartiet	869 Öpartiet	909 Regionens Framtid	947 Utvecklingspartiet (ospec.)
828 Kommunal Samling	870 Tjörnpartiet	910 Westbopartiet	948 Edetlistan
829 Allians för Ragunda	871 Malålistan	911 Ljusdalsbygdens parti	949 Göteborgspartiet
830 Landsbygdspartiet oberoende	872 Folkets Röst	912 Samernas Vål	950 Dalademokraterna
831 Boråsvalet	873 Norapartiet	913 Svenska folkhemspartiet	951 Håbodemokraterna
832 Markbygdepartiet	874 Nätverk Timrå	914 Partiet Vändpunkt	952 Solnapartiet
833 Nya Ulricehamn	875 Ångfärhepartiet	915 Mjölbypartiet	953 Söderköpingsinitiativet
834 Nystart Enköping	876 Blekingepartiet	916 Nationalsocialistisk front	954 Framtid i Kalix
835 Roslagens Oberoende	877 Karlskronapartiet	917 Partiet Nyans	955 Stram Kurs (Sverige)
836 Nya Sotenäspartiet	878 Örebropartiet	918 De beroende i Torsby	956 Säfflepartiet
837 Tullingepartiet	879 Ändringspartiet	919 Arvikapartiet	989 NP (Ospeg)
838 Socialradikala Demokraterna	880 Riksdemokraterna	920 Nordvärmlands Kommunparti	990 UP (ospec. kommun)
839 Rönningepartiet	881 Missnöjespartiet	921 Vi Tidaholm	991 BA (ospec.)
840 Judisk kamp	882 Hälsopartiet	922 Sans o Balans	992 LP (ospec.)
841 Svedala Demokraterna	883 Vetenskapliga partiet	923 Knapptryckarna	993 Inget parti
842 Nykvarnspartiet	884 Trollhättans framtid	924 Demokratiresan	994 Utländskt parti
			998 Okodbart



0 Ej svar - del av frågan

## Samhällsproblem

(komprob1-3, regprob1-3)

- 1 Omsorg
- 2 Välfärd
- 3 Trygghet
- 4 Samhälle
- 5 Framtid (ej barn och ungdomars 251)
- 6 Befolkningspyramid
- 7 Samhällsplanering, Samhällsbyggnad

## 10 Ekonomi

- 11 Sveriges ekonomi
- 12 Finans- och valutapolitik, räntenivåer,
- 13 Finanskris/ekonomisk kris
- 14 Lågkonjunktur
- 15 Inflation (prisstegringar)
- 16 Lönenivå, lönepolitik (ej inkomstskillnader 181, löner i vård 104, löner i skola 232)
- 17 Handelspolitik, frihandel, handelsbalans
- 18 Privatekonomi, den egna ekonomin
- 19 Budgetunderskottet, statsskulden, utlandslån
- 20 Regionens/landstingets ekonomi
- 21 Kommunens ekonomi
- 22 Tillväxt
- 23 Banker

## 30 Skatter

- 31 Lägre skatter
- 32 Högre skatter
- 33 Kommunalskatt
- 34 Landstingsskatt
- 35 Moms
- 36 Marginalskattesänkningar
- 37 Indirekta skatter/punktskatter
- 38 Skatteavdragsfrågor
- 39 Värnskatt
- 40 Skatteväxling
- 41 Förmögenhetsskatt
- 42 Fastighetsskatt

## 50 Arbetsmarknad

- 51 Sysselsättning/arbetslöshet

- 52 Ungdomsarbetslösheten
- 53 Arbetsmarknadspolitiska åtgärder
- 54 Arbetsmiljö, stress
- 55 Semester
- 56 A-kassa
- 57 Arbetstidsförkortning
- 58 Övriga arbetsmarknadsfrågor
- 59 Arbetsgivaravgifter
- 60 Avtalspension/förtidspension
- 61 Arbetsrätten

## 70 Offentlig sektor, offentlig service

- 71 Kommunal service
- 72 Renhållning i tätort
- 73 Sophämtning
- 74 Regional service
- 75 Nedskärningar i offentlig service
- 76 Privatiseringar
- 77 Krisberedskap/ Räddningstjänst
- 78 Vinster i välfärden

## 90 Sjukvård

- 91 Vård
- 92 Öppenvård/vårdcentraler
- 93 Sjukhusvård/specialistvård
- 94 Akutsjukvård inkl. 112
- 95 Vårdköer
- 96 Närheten till vård/tillgänglighet
- 97 Vårdavgifter
- 98 Privat sjukvård/privatisering av sjukvården
- 99 Sjukhuslokalisering
- 100 Specifika sjukhus
- 101 Omorganisering av sjukvård
- 102 Småskalighet, mindre enheter inom vården
- 103 Specifika sjukdomar
- 104 Löner inom sjukvården
- 105 Personal- och resursbrist inom sjukvården
- 106 Förlossningsvård/mödravård

## 110 Psykiatri

- 111 Psykisk ohälsa
- 120 Tandvård
- 121 Folktandvården
- 122 Privat tandvård
- 123 Tandvårdsavgifter

## 130 Äldreomsorg

- 131 Äldrevård
- 132 Vårdhem
- 133 Äldreboende
- 134 Hemtjänst
- 135 Färdtjänst
- 136 Platsbrist

## 140 Pensionärsfrågor (ej sjuk- 163, avtalsförtidspension 60)

- 141 Pensioner (ej politikernas pensioner 396)
- 142 Pensionsfonder
- 143 ATP-fonder/allmän pension
- 144 Privata pensioner
- 145 Pensionsskatt
- 146 Pensionärer, pensionärens situation

## 150 Handikappfrågor (ej diskriminering (404)

- 151 Psykiskt funktionshinder situation

## 160 Socialpolitik

- 161 Fördelningsfrågor
- 162 Försäkringskassan
- 163 Sjukförsäkring (Utförsäkring)
- 164 Sjukpension
- 165 Sociala reformer
- 166 Socialbidrag
- 167 Socialförsäkring

## 170 Sociala frågor

- 171 Fattigdom0 (inkl. barnfattigdom)
- 172 Hemlöshet
- 173 Social segregation/Utanförskap
- 174 Folkhälsa/hälsa
- 180 Sociala klyftor (inkl. klasskillnader)
- 181 Inkomstskillnader
- 182 Utjämning
- 183 Jämlikhet
- 184 Tiggeri

## 190 Missbruksproblem

- 191 Alkohol
- 192 Narkotika/droger
- 193 Spel

## 200 Familjepolitik

- 201 Barnomsorg/daghem
- 202 Privat barnomsorg
- 203 Maxtaxa
- 204 Personalbrist i barnomsorg/för stora barngrupper
- 205 Barnbidrag
- 206 Föräldraförsäkring
- 207 Föräldraledighet
- 208 Pappaledighet
- 209 Vårnadsbidrag
- 210 Barnfamiljers situation
- 211 Karensdag för vård av sjukt barn

## 220 Utbildning

- 221 Skolan (allmänt)
- 222 Grundskola
- 223 Privat-/friskolor
- 224 Gymnasieskola
- 225 Disciplin/ordning i skolan
- 226 Betygen i skolan (skolresultat)
- 227 Skolpeng
- 228 Personalbrist i skolan/för stora klasser
- 229 Statlig skola/förstatliga skolan
- 230 Kommunal skola
- 231 Lärare
- 232 Löner i skolan
- 233 Högskola/universitet/forskning
- 234 Studenters situation (ej studentbostäder 267)
- 235 Vinster i skolan

## 240 Fritid/idrott

- 241 Bidrag till föreningar
- 242 Kulturfrågor
- 243 Kommunala musikskolan
- 244 Fritid/idrottsanläggningar

## 250 Ungdomsfrågor/Barn (ej brottslighet 376, arbetslöshet 52) (ej barnomsorg o. dyl. 200)

- 251 Ungdomars och barns framtid och problem

## 260 Bostäder

- 261 Bostadsmarknad

262 Hyresmarknad  
 263 Hyreskostnader  
 264 Bostadsbrist  
 265 Bostadsbyggande  
 266 Allmännyttan  
 267 Studentbostäder  
 268 Bostadsbidrag  
 269 Boendemiljö  
 270 Seniorbostäder  
 271 Bostäder för unga

## 280 Stadsbyggnad

281 Stadsplanering - centrumfrågor  
 282 Byggplaner - byggnation  
 283 Parker

## 290 Infrastruktur/kommunikationer

291 Kollektivtrafik  
 292 Järnväg/tågtrafik  
 293 Vägar  
 294 Vägunderhåll  
 295 Specifika vägar/förbindelser  
 296 Cykelvägar  
 297 Flygplatser, flyg  
 298 Båt- och färjetrafik, hamnar  
 299 Privatbilism  
 300 Parkering  
 301 Vägtullar  
 302 Transporter  
 303 Bensinpriset  
 304 Internetinfrastruktur  
 305 Öresundsförbindelser (Endast i SYD-SOM)  
 305 Älvsförbindelser (Endast i VÄST-SOM och GBG-SOM)  
 306 Trafik  
 307 Västlänken  
 308 Elsparkcyklar

## 310 Stad-land

311 (De)centralisering, lokaliseringspolitik  
 312 Urbanisering  
 313 Glesbygd-/landsbygdsfrågor  
 314 Småskalighet/lokalsamhälle  
 315 Service på glesbygden

316 Avfolkning, utflyttning, inflyttning  
 317 Naturvård, naturskydd  
 318 Rovdjur/varg  
 319 Jaktfrågor  
 320 Jordbrukspolitik  
 321 Djurhållning  
 322 Matpriser  
 323 Fiskerinäring  
 324 Livsmedelsproduktion  
 325 Närproducerat  
 326 Djurskydd/djurrätt  
 327 Skog/skogsfrågor

## 330 Miljö

331 Föreningar/utsläpp  
 332 Nedskräpning  
 333 Klimatfrågan  
 334 Utsläppsrätter  
 335 Havsmiljö, sjöar, **älvar, vattendrag**  
 336 Miljöavgifter, miljöskatter  
 337 Internationella miljöavtal  
 338 Hållbart samhälle (ej närproducerat 326)  
 339 Väder/ Naturkatastrofer

## 350 Energi

351 Kärnkraft  
 352 Vindkraft  
 353 Förnyelsebara energikällor  
 354 Kärnavfall, slutförvaring  
 355 Energipriser  
 356 Elförsörjning/elbrist

## 370 Lag och ordning

371 Våld  
 372 Brottslighet  
 373 Polisväsende  
 374 Straff och påföljder  
 375 sjukvård  
 376 Ungdomsbrottslighet, ungdomsvåld  
 377 Kravaller/våldsamma demonstrationer  
 378 Organiserad brottslighet/gängkriminalitet  
 379 Våld i hemmet, kvinnofrid  
 380 Ekonomisk brottslighet  
 381 Övervakningssamhället  
 382 Skadegörelse

383 **Rättsväsende**  
 384 Barnporr/pedofili  
 385 Vapen  
 386 Tull  
 387 Utvisa/deportera kriminella

## 390 Systemmissbruk

391 Korruption  
 392 Skatteffil0  
 393 Fallskärmsavtal, höga bonusar  
 394 Politiska affärer  
 395 Bidragsfusik  
 396 Politikers arvoden/pensioner  
 397 Maktmissbruk  
 398 Skattemedel (missbruk, slöseri)

## 400 Diskriminering/Likabehandling

401 HBTQ  
 402 Könssdiskriminering  
 403 Etnisk diskriminering  
 404 Funktionsnedsatta  
 405 Åldersdiskriminering  
 406 Religiös diskriminering

## 410 HBTQ-frågor (ej diskriminering 401)

## 420 Demokrati

421 Rättssäkerhet  
 422 Demokratiska fri- och rättigheter  
 423 Jämställdhet mellan män och kvinnor  
 425 Grundlag  
 426 Personlig integritet (ej på internet 470, ej i medierna 462)

## 430 Integrationspolitik

431 Rasism, främlingsfientlighet  
 432 Segregation  
 433 Flyktning-, asylfrågor  
 434 Invandring, Invandrare  
 435 Migrationspolitik (Invandrarpolitik)  
 436 Arbetskraftsinvandring  
 437 Språktest för medb.skap  
 438 Mångfald/ mångkultur

## 450 Religion

451 Religiösa motsättningar  
 452 Religiösa symboler  
 453 Högtider, religiösa/kulturella ritualer  
 454 Islam (inkl. islamofobi)  
 455 Fri religionsutövning  
 456 Kyrka-stat

## 460 Medier

461 Reklam  
 462 Sensationsjournalistik, personlig integritet i medierna

## 470 Internet

471 Fildelning/upphovsmannaskydd  
 472 Personlig integritet på internet  
 473 Övervakning

## 490 Näringslivsfrågor

491 Näringspolitik  
 492 Företagens villkor  
 493 Statliga regleringar av företag  
 494 Omnämning av enskilda företag  
 495 Turism

## 500 Konsumtion

501 Konsumentinflytande

## 510 Byråkrati

512 Förvaltningsorganisationen, tjänstemän

## 520 Politik (Partipolitik)

521 Partier (allmänna omdömen om partier)  
 522 Partiledare  
 523 Politiker (allmänna omdömen om politiker)  
 524 Partipolitiskt samarbete  
 525 Sverigedemokraterna  
 526 Förtroende för partier och politiker  
 527 Pampvälde, etablissemang, makteliten  
 528 Riksdagen

## 540 Monarki/Republik

## 550 Regeringsfrågan, regeringen

551 Blocköverskridande regeringsalternativ  
 552 Stabilitet och kontinuitet

553 Förnyelse, betydelsen av maktskifte i sig  
554 Strategisk röstning

## 560 Svensk utrikes - och säkerhetspolitik (EU)

561 Försvarspolitik/försvarsutgifter  
562 Vapenexport  
563 Bistånd  
564 Neutralitet  
565 Nato  
566 Militära utlandsinsatser  
567 Värnplikt/yrkesmilitär

## 580 Internationella frågor allmänt

581 Fredsfrågan/ internationell nedrustning  
582 Ekonomi (internationell)  
583 Terrorism  
584 Globalisering  
585 Ryssland  
586 Mellanöstern  
587 Nordafrika  
588 Israel-Palestina-konflikten  
589 USA  
590 Asien  
591 Kina  
592 Iran  
593 Afghanistan  
594 Nordkorea  
595 Afrika  
596 USA:s krig mot terrorismen  
597 Europafrågor (ej specifikt EU 660)  
598 Överbefolkning

## 610 Regionala frågor

611 Regionalpolitik  
612 Regional utveckling  
613 Regional näringslivsutveckling  
614 Kontakter med andra regioner  
615 Samordning och samarbete inom regionen  
616 Regionen för stor/onödig  
617 Regionindelningen  
618 Regionens organisation (allmänt)  
619 Den politiska organisationen  
620 Förvaltningsorganisationen  
621 Fördelningen av resurser och inflytande mellan kommuner

622 Centralortsdominans

## 630 Kommunala frågor

631 Kommunpolitik  
632 Kommunal utveckling  
633 Näringslivsutveckling  
634 Kontakter med andra kommuner  
635 Samordning och samarbete mellan region och kommun  
636 Stadsdelsfrågor  
637 Kommunens organisation (allmänt)  
638 Den politiska organisationen  
639 Förvaltningsorganisationen  
640 Småkommunernas inflytande/resurser  
641 Centralortsdominans  
642 Kommunindelningen  
650 Övrig lokal fråga

## 660 EU – allmänt

661 EU - demokrati  
662 EU - ekonomi  
663 EU – eurosamarbetet  
664 EU - regleringar  
665 EU - arbetsmarknad  
666 EU - sociala frågor  
667 EU - alkohol/narkotika  
668 EU - regionalpolitik  
669 EU - jordbruksfrågor  
670 EU - miljöfrågor  
671 EU – utrikes- & säkerhetspolitik  
672 EU – migrationsfrågor  
673 EU - asylpolitik  
674 EU - möjlighet att påverka  
675 EU - nationell självständighet  
676 EU - utvidgning  
677 EU - medlemsavgiften  
678 EU - utträde ur EU/behålla medlemskapet  
679 Schengen  
680 EU – andra sakfrågor  
681 Fri rörlighet  
682 Gränskontroll  
683 Makt och ansvarsfördelning

## 690 Moral och etik

691 Egoism

692 Rättvisa  
693 Hederlighet/ärlighet  
694 Respekt  
695 Porr  
696 Prostitution  
697 Abort  
698 Genmanipulation  
699 Videovåld  
700 Dödshjälp  
701 Girighet

## 710 Ideologibegrepp

711 Socialism  
712 Kommunism, revolution  
713 Klasskamp  
714 Klassamhälle  
715 Solidaritet  
716 Liberalism  
717 Konservatism, traditioner, det gamla  
718 Individualism vs kollektivism  
719 Nyliberalism  
720 Vänsterpolitik  
721 Högerpolitik  
722 Gröna idéer, grön ideologi  
724 Icke-grönt, materialism  
725 Valfrihet, frihet  
726 Feminism  
727 Nazism  
728 Marknadsekonomi  
729 Kapitalism  
730 Högerextremism  
731 Extremism  
732 Nationalism/svenska värderingar  
733 Polarisering

## 800 Övriga sakfrågor

### 900 Corona/Covid/Coronaviruset

993 Inget  
994 Vet inte, vill ej svara  
998 Ej tillämpligt/okodbar  
0 Ej ytterligare svar

## Yrke

(ssyk) <https://www.h5.scb.se/yreg/ssyk2012.asp>

För en beskrivning av variabeln SSYK, se SCB:s information på hemsidan.

En sökfunktion för SSYK-koder finns på scb:s hemsida (<https://www.h5.scb.se/yreg/>).

Nedan följer ett antal generella koder resp. koder för ej egentliga yrken, vilka inte ingår i SSYK-systemet.

994 Företagare/egenföretagare (ingen inf. betr. ant. anställda; jfr. 12/13-koder)  
1000 Rektor, ospec.  
2000 Projektledare konsult- högskoleutb., ospec. inriktning  
2140 Ingenjör, ospec.  
2211 Läkare, ospec.  
2221 Sjuksköterska, ospec.  
2300 Lärare, ospec  
2310 Universitetslärare  
2300 Gymnasielärare, ospec.  
2341 Grundskollärare  
2351 Speciallärare  
2400 Forskare  
2419 Ekonom  
2419 Civilekonom, ospec.  
2419 Företagsekonom, ospec.  
3000 Projektledare konsult) – kortare högskoleutb./motsv. kunskaper, ospec. Inriktning  
3313 Gymnasieekonom (ej utbildn.) (ekonomiansvarig övrig)  
3119 Gymnasieingenjör (ej utbildn.)  
3322 Säljare/försäljare: med högskoleutbildning (jfr. 5220–5222)  
3360 Polis, ospec.  
4000 Projektledare Konsult – kontors-/kundservicearbete, ospec. inriktning  
4119 Sekreterare, Kontorist ospec.  
5320 Undersköterska, ospec.  
5330 Vårdbiträde, ospec.  
5341 Skötare, ospec.

5220	Försäljare, ospec.
5222	Butikssäljare: livsmedel
5223	Butikssäljare/försäljare: detaljhandel
6130	Lantbrukare, ospec.
7212	Svetsare, ospec.
7119	Byggnadsarbetare, ospec.
7200	Reparatör, ospec.
7300	Servicetekniker, ospec.
7412	Elektriker
7522	Snickare, ospec.
8000	Industri/industriarbetare
8001	Maskinist, ospec.
7223	Svarvare, ospec.
7223	Verkstadsarbetare, ospec.
8213	Metallarbetare/verkstadsarbetare, ospec.
8159	Sömmerska, ospec.
8160	Livsmedelsarbetare, ospec.
8210	Montör/operatör, ospec.
8320	Chaufför, ospec.
8344	Lagerarbetare/truckförare
9994	Pensionär
9995	Hemmafru
9996	Studerande
9998	Ej klassificerbar

0 Ej svar – del av fråga

SOM-institutet vid Göteborgs universitet genomför årligen nationella och lokala frågeundersökningar och anordnar seminarier på temat Samhälle, Opinion och Medier.

SOM-institutet | Seminariegatan 1B | Box 710, 405 30 Göteborg  
031 786 3300 | [info@som.gu.se](mailto:info@som.gu.se) | [www.gu.se/som-institutet](http://www.gu.se/som-institutet)

